

КАРТА-ПЛАН ТЕРРИТОРИИ

Пояснительная записка

1. Сведения о территории выполнения комплексных кадастровых работ:

обл. Смоленская, р-н Смоленский, с.т. "Локомотив", кадастровый квартал 67:18:0060601

(наименование субъекта Российской Федерации, муниципального образования, населенного пункта, уникальные учетные номера кадастровых кварталов, иные сведения, позволяющие определить местоположение территории, на которой выполняются комплексные кадастровые работы, например, наименование садоводческого или огороднического некоммерческого товарищества, гаражного кооператива, элемента планировочной структуры)

2. Основания выполнения комплексных кадастровых работ:

Наименование, дата и номер документа, на основании которого выполняются комплексные кадастровые работы:

Соглашением о предоставлении из федерального бюджета субсидий, в том числе грантов в форме субсидий, юридическим лицам, индивидуальным предпринимателям, а также физическим лицам № 321-20-2025-002 от 30 января 2025 г.

3. Дата подготовки карты-плана территории: 28 марта 2025 г.

4. Сведения о заказчике(ах) комплексных кадастровых работ:

В отношении юридического лица, органа местного самоуправления муниципального района, муниципального округа или городского округа либо уполномоченного исполнительного органа государственной власти субъекта Российской Федерации:

полное или сокращенное (в случае, если имеется) наименование: Управление Росреестра по Смоленской области

основной государственный регистрационный номер: 1046758340507

идентификационный номер налогоплательщика: 6730055050

В отношении физического лица или представителя физических или юридических лиц:

фамилия, имя, отчество (последнее - при наличии): —

страховой номер индивидуального лицевого счета в системе обязательного пенсионного страхования Российской Федерации (СНИЛС): —

Наименование и реквизиты документа, подтверждающие полномочия представителя заказчика(ов) комплексных кадастровых работ:

—

Адрес электронной почты (для направления уведомления о результатах внесения сведений в Единый государственный реестр недвижимости):

—

5. Сведения об исполнителе комплексных кадастровых работ:

Полное или сокращенное (в случае, если имеется) наименование и адрес юридического лица, с которым заключен государственный или муниципальный контракт либо договор подряда на выполнение комплексных кадастровых работ:

Филиал ППК "Роскадастр" по Смоленской области, адрес: 214025, г.Смоленск, ул.Полтавская, д.8

Фамилия, имя. отчество кадастрового инженера (последнее - при наличии):

Аглиуллина Венера Рифгатовна

и основной государственный регистрационный номер кадастрового инженера индивидуального предпринимателя (ОГРНИП):

—

Страховой номер индивидуального лицевого счета в системе обязательного пенсионного страхования Российской Федерации (СНИЛС) кадастрового инженера:

108-200-921-08

Уникальный реестровый номер кадастрового инженера в реестре саморегулируемой организации кадастровых инженеров и дата внесения сведений о физическом лице в такой реестр:

А-1700, 5 июля 2016 г.

Полное или (в случае, если имеется) сокращенное наименование саморегулируемой организации кадастровых инженеров, членом которой является кадастровый инженер:

Ассоциация "Союз кадастровых инженеров"

Контактный телефон:

79872900307, 89053156360

Почтовый адрес и адрес электронной почты, по которым осуществляется связь с кадастровым инженером:

г. Казань, ул. Шуртыгина, д.3, помещение №21 (2 этаж), fvenera17@mail.ru

6. Перечень документов, использованных при подготовке карты-плана территории:

№ п/п	Реквизиты документа				
	Вид	Дата	Номер	Наименование	Иные сведения
1	2	3	4	5	6
1	Кадастровый план территории, выдан: Филиал публично-правовой компании "Роскадастр" по Смоленской области	8 февраля 2025 г.	КУВИ-001/2025-35804101	Кадастровый план территории	—

7. Пояснения к карте-плану территории:

Пояснительная записка

Комплексные кадастровые работы были проведены в отношении 157 объектов, расположенных на территории кадастрового квартала 67:18:0060601, из них:

- 96 земельных участков, местоположение которых уточнено;
- 17 земельных участка в отношении которых исправилась реестровая ошибка;
- 12 объекта капитального строительства местоположение которых уточнено;
- 4 объекта капитального строительства в отношении которого исправляется реестровая ошибка;
- 28 не включены в карта-план по причинам, указанным далее,

Комплексные кадастровые работы были проведены на основании Соглашения о предоставлении из федерального бюджета субсидий, в том числе грантов в форме субсидий, юридическим лицам, индивидуальным предпринимателям, а также физическим лицам №321-20-2025-002 на территории Смоленской области от 30.01.2025г.

Правила землепользования и застройки Корохоткинского сельского поселения Смоленской области утверждены постановлением Администрации муниципального образования «Смоленский район» Смоленской области №03/24 от 11.03.2024г., информация размещена <https://fgistp.economy.gov.ru>.

Согласно части 3 статьи 42.8 Закона №221-ФЗ в ходе выполнения ККР о отношении кадастрового квартала 67:18:0060601 при уточнении местоположения границ земельных участков (в том числе в целях исправления реестровой ошибки в описании местоположения границ земельного участка) их площадь не уменьшалась более чем на 10%, увеличивалась не более чем на величину предельного минимального размера земельного участка, установленного ПЗЗ для определенных территориальных зон, не увеличивалась более чем на 10%, если предельный минимальный размер не установлен.

В Акте согласования указываются точки или части границ земельных участков, местоположение которых уточнено и подлежит согласованию согласно части 1 статьи 39 Федерального закона от 24.07.2007г №221-ФЗ. Если земельный участок граничит с землями, находящимися в государственной или муниципальной собственности (не с земельными участками), то согласование местоположения в отношении такой части границы согласно Закону о кадастре не проводится. Разъяснения приведены в Письме Министерства экономического развития РФ от 8 октября 2013 г. № ОГ-Д23-5470 «О подготовке межевого плана и проведении процедуры согласования местоположения границ земельного участка», а также в Письме Росреестра от 17.11.2020 №13-00408/20 «О согласовании местоположения границ земельных участков».

В карта-план территории не включены сведения об объектах недвижимости (28 шт.) по следующим причинам:

1. Фактическое местоположение 1 земельного участка с кадастровыми номерами 67:18:0060601:85 соответствует сведениям ЕГРН.
2. 12 земельных участков с кадастровыми номерами 67:18:0060601:3, 67:18:0060601:46, 67:18:0060601:47, 67:18:0060601:48, 67:18:0060601:50, 67:18:0060601:51, 67:18:0060601:52, 67:18:0060601:53, 67:18:0060601:54, 67:18:0060601:132, 67:18:0060601:133, 67:18:0060601:134 расположены в квартале 67:18:0060602.
3. 3 земельных участка с кадастровыми номерами 67:18:0060601:37, 67:18:0060601:43, 67:18:0060601:55 расположены в квартале 67:18:0060103.
4. 9 земельных участков с кадастровыми номерами 67:18:0060601:2, 67:18:0060601:8, 67:18:0060601:10, 67:18:0060601:32, 67:18:0060601:36, 67:18:0060601:41, 67:18:0060601:79, 67:18:0060601:98, 67:18:0060601:120 отсутствует фактический адрес.
5. 2 объекта капитального строительства с кадастровыми номерами 67:18:0060601:147, 67:18:0060601:149 расположены в квартале 67:18:0060602.
6. Объект капитального строительства с кадастровым номером 67:18:0060601:138 расположен в квартале 67:18:0060103.

Сведения о кадастровом инженеру:

1. Аглиуллина Венера Рифгатовна;
2. СНИЛС 108-200-921 08;
3. Номер регистрации в государственном реестре лиц, осуществляющих кадастровую деятельность: 20818;
4. Контактный телефон: 89053156360
5. Почтовый адрес и адрес электронной почты, по которым осуществляется связь с кадастровым инженером: РТ, г. Казань, ул. Шуртыгина, д. 3, помещение №21 (2 этаж); fvenera17@mail.ru;

6. Сокращенное наименование юридического лица, работником которого является кадастровый инженер: ООО «Центр экспертизы и кадастра», расположенное по адресу: РТ, г. Казань, ул. Шуртыгина, д. 3, помещение №21 (2 этаж);
7. Наименование саморегулируемой организации кадастровых инженеров, членом которой является кадастровый инженер: Ассоциация «Союз кадастровых инженеров», номер в государственном реестре саморегулируемых организаций кадастровых инженеров №001 от 05.07.2016г, реестровый номер А-1700, дата включения кадастрового инженера в реестр членов Ассоциации СКИ 07.11.2017г.;
8. Номер и дата заключения договора на выполнение кадастровых работ: Договора субподряда на выполнение комплексных кадастровых работ от «12» марта 2024г.

Сведения об уточняемых земельных участках

В ходе проведения комплексных кадастровых работ уточнены 96 земельных участков.

В территории общего пользования расположены земельные участки с кадастровыми номерами:

67:18:0060601:4, 67:18:0060601:5, 67:18:0060601:6, 67:18:0060601:7, 67:18:0060601:9, 67:18:0060601:12, 67:18:0060601:13, 67:18:0060601:14, 67:18:0060601:15, 67:18:0060601:16, 67:18:0060601:17, 67:18:0060601:18, 67:18:0060601:20, 67:18:0060601:21, 67:18:0060601:22, 67:18:0060601:23, 67:18:0060601:24, 67:18:0060601:25, 67:18:0060601:26, 67:18:0060601:27, 67:18:0060601:28, 67:18:0060601:29, 67:18:0060601:31, 67:18:0060601:34, 67:18:0060601:39, 67:18:0060601:40, 67:18:0060601:42, 67:18:0060601:45, 67:18:0060601:49, 67:18:0060601:56, 67:18:0060601:57, 67:18:0060601:58, 67:18:0060601:59, 67:18:0060601:60, 67:18:0060601:61, 67:18:0060601:62, 67:18:0060601:63, 67:18:0060601:64, 67:18:0060601:65, 67:18:0060601:66, 67:18:0060601:67, 67:18:0060601:68, 67:18:0060601:70, 67:18:0060601:71, 67:18:0060601:72, 67:18:0060601:73, 67:18:0060601:74, 67:18:0060601:75, 67:18:0060601:76, 67:18:0060601:77, 67:18:0060601:78, 67:18:0060601:80, 67:18:0060601:81, 67:18:0060601:82, 67:18:0060601:83, 67:18:0060601:84, 67:18:0060601:86, 67:18:0060601:87, 67:18:0060601:88, 67:18:0060601:89, 67:18:0060601:90, 67:18:0060601:92, 67:18:0060601:93, 67:18:0060601:94, 67:18:0060601:95, 67:18:0060601:96, 67:18:0060601:99, 67:18:0060601:100, 67:18:0060601:101, 67:18:0060601:102, 67:18:0060601:104, 67:18:0060601:105, 67:18:0060601:106, 67:18:0060601:107, 67:18:0060601:108, 67:18:0060601:110, 67:18:0060601:111, 67:18:0060601:113, 67:18:0060601:114, 67:18:0060601:115, 67:18:0060601:116, 67:18:0060601:117, 67:18:0060601:118, 67:18:0060601:119, 67:18:0060601:121, 67:18:0060601:122, 67:18:0060601:123, 67:18:0060601:124, 67:18:0060601:125, 67:18:0060601:126, 67:18:0060601:128, 67:18:0060601:129, 67:18:0060601:130, 67:18:0060601:131, 67:18:0060601:137, 67:18:0060601:144,

Согласно Правил землепользования и застройки предельные (минимальные и (или) максимальные) размеры в территориальной зоне Сх3-2 (зона садоводческих, огороднических некоммерческих объединений граждан вне границ населенных пунктов)

Минимальные и максимальные размеры земельного участка с ВРИ "Ведение садоводства" установлены, мин. – 400 кв. м., мак. – 1500 кв. м.

В случае отсутствия сведений о местоположении границ земельных участков в документах предусмотренных ч.10 ст. 22 Федерального закона от 13 июля 2015 года №218-ФЗ "О государственной регистрации недвижимости", содержащих сведения о местоположении границ земельных участков, местоположение границ уточняемых земельных участков определялось с учетом существования границ на местности пятнадцать и более лет, закрепленных с использованием объектов искусственного происхождения, позволяющих определить местоположение границ земельных участков. Данные по границам земельных участков подтверждаются ортофотопланом (аэрофотосъемка масштаб 1:2000) и картографическими материалами (реквизиты сопроводительных писем указаны в перечне использованной документации).

Границы уточняемых земельных участков проходят по заборам, вдоль зданий, отмосткам зданий, меже.

Сведения об уточняемых земельных участках, необходимые для исправления реестровых ошибок в сведениях о местоположении их границ								
<p>В ходе проведения комплексных кадастровых работ исправлены 19 земельных участка с кадастровыми номерами: 67:18:0060601:1, 67:18:0060601:11, 67:18:0060601:19, 67:18:0060601:30, 67:18:0060601:33, 67:18:0060601:35, 67:18:0060601:38, 67:18:0060601:44, 67:18:0060601:69, 67:18:0060601:97, 67:18:0060601:109, 67:18:0060601:112, 67:18:0060601:127, 67:18:0060601:135, 67:18:0060601:136, 67:18:0060601:154, 67:18:0060601:270</p> <p>Координаты, приведенные в ЕГРН, не соответствуют фактическому местоположению границ земельного участка на местности.</p> <p>Границы земельных участков на местности проходят по ограждениям и меже, при этом границы земельных участков, сведения о которых содержатся в ЕГРН пересекают ограждения, межу, дорогу, здания сведения, о местоположении которых получены при определении координат поворотных точек границ земельного участка методом спутниковых геодезических измерений при выполнении комплексных кадастровых работ.</p> <p>Вышеописанное является реестровой ошибкой.</p> <p>Местоположение, конфигурация и площадь земельных участков при исправлении реестровых ошибок значительно не изменились. Таким образом, после уточнения местоположения границ данных земельных участков, их местоположение приводится в соответствие с фактическим, что позволяет, в том числе, устранить пересечения со смежными земельными участками.</p> <p>Суть реестровых ошибок заключается в том, что фактическое местоположение земельных участков не соответствует данным свед</p>								
Описание местоположения здания, сооружения, объекта незавершенного строительства на земельном участке								
<p>В ходе выполнения комплексных кадастровых работ уточнено местоположение 12 объектов капитального строительства с кадастровыми номерами: 67:18:0060601:141, 67:18:0060601:142, 67:18:0060601:143, 67:18:0060601:145, 67:18:0060601:146, 67:18:0060601:148, 67:18:0060601:151, 67:18:0060601:152, 67:18:0060601:153, 67:18:0060601:157, 67:18:0060601:269, 67:18:3680101:608.</p>								
Сведения о зданиях, сооружениях, объектах незавершенного строительства, необходимые для исправления реестровых ошибок в сведениях об описании их местоположения								
<p>В результате выполнения комплексных кадастровых работ уточнено местоположение 4 ОКС с кадастровыми номерами 67:18:0060601:156, 67:18:0060601:268, 67:18:0060601:271, 67:18:0060601:272, обеспечивающие исправление реестровой ошибки в сведениях об описании местоположения.</p> <p>Местоположение ОКС с кадастровыми номерами 67:18:0060601:156, 67:18:0060601:268, 67:18:0060601:271, 67:18:0060601:272 уточнялось путем определения координат точек конструктивных элементов здания. В соответствии с результатами полученных измерений, выявлена реестровая ошибка в сведениях об описании местоположения ОКС, в связи с чем, в соответствующем разделе КПТР приведены сведения о местоположении ОКС обеспечивающих исправление данной реестровой ошибки. Суть реестровых ошибок заключается в том, что фактическое местоположение объектов капитального строительства не соответствует данным ЕГРН.</p>								
Сведения о пунктах геодезической сети и средствах измерений								
1. Сведения о пунктах геодезической сети:								
№ п/п	Вид геодезической сети	Название пункта геодезической сети и тип знака	Система координат пункта геодезической сети	Координаты пункта, м		Дата обследования 6 февраля 2024 г.		
						Сведения о состоянии		
				X	Y	наружного знака пункта	центра пункта	марки центра пункта
1	2	3	4	5	6	7	8	9
1	Государственная геодезическая сеть. 2	Хлясино, пир.- штатив, 6.600 м, 2 оп, 3725	МСК-67, зона 1	452 503,44	1 214 952,68	Утрачен	Сохранился	Сохранился

1	2	3	4	5	6	7	8	9
2	Государственная геодезическая сеть. 2	Захарино, сигн., 13.400 м, 1, б/№	МСК-67, зона 1	482 046,75	1 217 936,44	Утрачен	Сохранился	Сохранился
3	Государственная геодезическая сеть. 3	Четовка, пир.- штатив, 7.500 м, 53 оп, б/№		470 515,66	1 184 318,41			
2. Сведения об использованных средствах измерений:								
№ п/п	Наименование и обозначение типа средства измерений - прибора (инструмента, аппаратуры)		Заводской или серийный номер средства измерений		Реквизиты свидетельства о поверке прибора (инструмента, аппаратуры) и (или) срок действия поверки			
1	2		3		4			
1	Аппаратура геодезическая спутниковая PrinCe i30		3491933		№С-ГФК/30-08-2024/366349251 от 30.08.2024г.			

Сведения об уточняемых земельных участках							
1. Сведения о характерных точках границ уточняемого земельного участка с кадастровым номером 67:18:0060601:4 :							
Система координат МСК-67, зона 1				Зона № 1			
Обозначение характерных точек границ	Координаты, м				Метод определения координат	Формулы, примененные для расчета средней квадратической погрешности определения координат характерных точек границ (Mt), с подставленными в такие формулы значениями и итоговые (вычисленные) значения Mt, м	Описание закрепления точки
	содержатся в Едином государственном реестре недвижимости		определены в результате выполнения комплексных кадастровых работ				
	X	Y	X	Y			
1	2	3	4	5	6	7	8
н143У	—	—	463 699,52	1 229 325,79	Метод спутниковых геодезических измерений (определений)	$\sqrt{(0,16^2 + 0,12^2)} = 0,20$	—
н344У	—	—	463 726,53	1 229 326,51			
н522У	—	—	463 724,28	1 229 350,63			
н144У	—	—	463 696,23	1 229 348,55			
н143У	—	—	463 699,52	1 229 325,79			
2. Сведения о частях границ уточняемого земельного участка с кадастровым номером 67:18:0060601:4 :							
Обозначение части границ		Горизонтальное проложение (S), м	Описание прохождения части границ	Сведения о согласовании местоположения границ (согласовано/спорное)			
от т.	до т.						
1	2	3	4	5			
н143У	н344У	27,02	—	согласовано			
н344У	н522У	24,22					
н522У	н144У	28,13					
н144У	н143У	23,00					
3. Сведения о характеристиках уточняемого земельного участка с кадастровым номером 67:18:0060601:4 :							
№ п/п	Наименование характеристики земельного участка			Значение характеристики			
1	2			3			

1	2	3
1.	Адрес земельного участка	—
1.1.	Сведения о местоположении земельного участка (при отсутствии адреса) в структурированном в соответствии с федеральной информационной адресной системой виде	Российская Федерация, Смоленская область, Смоленский р-н, Локомотив снт
1.2.	Дополнительные сведения о местоположении земельного участка	—
2.	Площадь земельного участка \pm величина погрешности определения (вычисления) площади ($P \pm \Delta P$), м ²	649 \pm 18,00
3.	Формула, примененная для вычисления предельной погрешности определения площади земельного участка, с подставленными значениями и итоговые (вычисленные) значения	$3,5 \cdot 0,20 \cdot \sqrt{(649,00)} = 18$
4.	Площадь земельного участка согласно сведениям Единого государственного реестра недвижимости (Ркад), м ²	600,00
5.	Оценка расхождения Р и Ркад ($P - P_{\text{кад}}$), м ²	49
6.	Предельный минимальный и максимальный размеры земельного участка (Рмин и Рмакс), м ²	— —
7.	Вид (виды) разрешенного использования	для ведения садоводства
7.1.	Дополнительные сведения об использовании земельного участка	—
8.	Кадастровый или иной государственный учетный номер (инвентарный) здания, сооружения, объекта незавершенного строительства, расположенного на земельном участке	67:18:0060601:143
9.	Сведения о земельных участках (землях общего пользования, территории общего пользования), посредством которых обеспечивается доступ	Земли общего пользования
10.	Иные сведения	—
4. Пояснения к сведениям об уточняемом земельном участке с кадастровым номером <u>67:18:0060601:4</u> :		
1.	—	

1. Сведения о характерных точках границ уточняемого земельного участка с кадастровым номером
67:18:0060601:5
:

Система координат
МСК-67, зона 1
Зона №
1

Обоз- начение харак- терных точек границ	Координаты, м				Метод определения координат	Формулы, примененные для расчета средней квадратической погрешности определения координат характерных точек границ (Mt), с подставленными в такие формулы значениями и итоговые (вычисленные) значения Mt, м	Описание закрепления точки
	содержатся в Едином государственном реестре недвижимости		определены в результате выполнения комплексных кадастровых работ				
	X	Y	X	Y			
1	2	3	4	5	6	7	8
н531У	—	—	463 629,54	1 229 154,52	Метод спутниковых геодезических измерений (определений)	$\sqrt{(0,16^2 + 0,12^2)} = 0,20$	—
н907У	—	—	463 630,93	1 229 153,46			
н908У	—	—	463 637,93	1 229 178,41			
н506У	—	—	463 633,70	1 229 179,77			
н533У	—	—	463 615,88	1 229 185,78			
н534У	—	—	463 607,02	1 229 162,19			
н531У	—	—	463 629,54	1 229 154,52			

2. Сведения о частях границ уточняемого земельного участка с кадастровым номером
67:18:0060601:5
:

Обозначение части границ		Горизонтальное проложение (S), м	Описание прохождения части границ	Сведения о согласовании местоположения границ (согласовано/спорное)
от т.	до т.			
1	2	3	4	5
н531У	н907У	1,75	—	согласовано
н907У	н908У	25,91		
н908У	н506У	4,44		
н506У	н533У	18,81		
н533У	н534У	25,20		
н534У	н531У	23,79		

3. Сведения о характеристиках уточняемого земельного участка с кадастровым номером <u>67:18:0060601:5</u> :		
№ п/п	Наименование характеристики земельного участка	Значение характеристики
1	2	3
1.	Адрес земельного участка	—
1.1.	Сведения о местоположении земельного участка (при отсутствии адреса) в структурированном в соответствии с федеральной информационной адресной системой виде	Российская Федерация, Смоленская область, Смоленский р-н, с.т. "Локомотив" тер
1.2.	Дополнительные сведения о местоположении земельного участка	—
2.	Площадь земельного участка \pm величина погрешности определения (вычисления) площади ($P \pm \Delta P$), м ²	$614 \pm 17,00$
3.	Формула, примененная для вычисления предельной погрешности определения площади земельного участка, с подставленными значениями и итоговые (вычисленные) значения	$3,5 * 0,20 * \sqrt{(614,00)} = 17$
4.	Площадь земельного участка согласно сведениям Единого государственного реестра недвижимости (Ркад), м ²	600,00
5.	Оценка расхождения Р и Ркад ($P - P_{кад}$), м ²	14
6.	Предельный минимальный и максимальный размеры земельного участка ($P_{мин}$ и $P_{макс}$), м ²	— —
7.	Вид (виды) разрешенного использования	индивидуальное садоводство
7.1.	Дополнительные сведения об использовании земельного участка	—
8.	Кадастровый или иной государственный учетный номер (инвентарный) здания, сооружения, объекта незавершенного строительства, расположенного на земельном участке	—
9.	Сведения о земельных участках (землях общего пользования, территории общего пользования), посредством которых обеспечивается доступ	Земли общего пользования
10.	Иные сведения	—
4. Пояснения к сведениям об уточняемом земельном участке с кадастровым номером <u>67:18:0060601:5</u> :		
1.	—	

1. Сведения о характерных точках границ уточняемого земельного участка с кадастровым номером					67:18:0060601:6		
Система координат					МСК-67, зона 1		
					Зона № 1		
Обоз- начение харак- терных точек границ	Координаты, м				Метод определения координат	Формулы, примененные для расчета средней квадратической погрешности определения координат характерных точек границ (Mt), с подставленными в такие формулы значениями и итоговые (вычисленные) значения Mt, м	Описание закрепления точки
	содержатся в Едином государственном реестре недвижимости		определены в результате выполнения комплексных кадастровых работ				
	X	Y	X	Y			
1	2	3	4	5	6	7	8
н178У	—	—	463 454,81	1 229 509,19	Метод спутниковых геодезических измерений (определений)	$\sqrt{(0,16^2 + 0,12^2)} = 0,20$	—
н394У	—	—	463 445,14	1 229 524,25			
н536У	—	—	463 441,15	1 229 528,08			
н537У	—	—	463 436,07	1 229 524,76			
н538У	—	—	463 436,45	1 229 521,81			
н539У	—	—	463 418,70	1 229 509,98			
н540У	—	—	463 421,79	1 229 505,34			
н541У	—	—	463 428,10	1 229 497,36			
н180У	—	—	463 429,85	1 229 494,01			
н179У	—	—	463 432,00	1 229 495,32			
н178У	—	—	463 454,81	1 229 509,19			

2. Сведения о частях границ уточняемого земельного участка с кадастровым номером				67:18:0060601:6		:
Обозначение части границ		Горизонтальное проложение (S), м	Описание прохождения части границ	Сведения о согласовании местоположения границ (согласовано/спорное)		
от т.	до т.					
1	2	3	4	5		
н178У	н394У	17,90	—	согласовано		
н394У	н536У	5,53				
н536У	н537У	6,07				
н537У	н538У	2,97				
н538У	н539У	21,33				
н539У	н540У	5,57				
н540У	н541У	10,17				
н541У	н180У	3,78				
н180У	н179У	2,52				
н179У	н178У	26,70				
3. Сведения о характеристиках уточняемого земельного участка с кадастровым номером						
№ п/п	Наименование характеристики земельного участка		Значение характеристики			
1	2		3			
1.	Адрес земельного участка		—			
1.1.	Сведения о местоположении земельного участка (при отсутствии адреса) в структурированном в соответствии с федеральной информационной адресной системой виде		Российская Федерация, Смоленская область, Смоленский р-н, с.т. "Локомотив" тер			
1.2.	Дополнительные сведения о местоположении земельного участка		—			
2.	Площадь земельного участка ± величина погрешности определения (вычисления) площади (Р ± ΔР), м²		609 ± 17,00			
3.	Формула, примененная для вычисления предельной погрешности определения площади земельного участка, с подставленными значениями и итоговые (вычисленные) значения		3,5*0,20*√(609,00) = 17			
4.	Площадь земельного участка согласно сведениям Единого государственного реестра недвижимости (Ркад), м²		600,00			
5.	Оценка расхождения Р и Ркад (Р - Ркад), м²		9			
6.	Предельный минимальный и максимальный размеры земельного участка (Рмин и Рмакс), м²		— —			
7.	Вид (виды) разрешенного использования		индивидуальное садоводство			

1	2				3		
7.1.	Дополнительные сведения об использовании земельного участка				—		
8.	Кадастровый или иной государственный учетный номер (инвентарный) здания, сооружения, объекта незавершенного строительства, расположенного на земельном участке				—		
9.	Сведения о земельных участках (землях общего пользования, территории общего пользования), посредством которых обеспечивается доступ				Земли общего пользования		
10.	Иные сведения				—		
4. Пояснения к сведениям об уточняемом земельном участке с кадастровым номером 67:18:0060601:6 :							
1.	—						
1. Сведения о характерных точках границ уточняемого земельного участка с кадастровым номером 67:18:0060601:7 :							
Система координат МСК-67, зона 1 Зона № 1							
Обозначение характерных точек границ	Координаты, м				Метод определения координат	Формулы, примененные для расчета средней квадратической погрешности определения координат характерных точек границ (Mt), с подставленными в такие формулы значениями и итоговые (вычисленные) значения Mt, м	Описание закрепления точки
	содержатся в Едином государственном реестре недвижимости		определены в результате выполнения комплексных кадастровых работ				
	X	Y	X	Y			
1	2	3	4	5	6	7	8
н81У	—	—	463 463,53	1 229 331,84	Метод спутниковых геодезических измерений (определений)	$\sqrt{(0,16^2 + 0,12^2)} = 0,20$	—
н82У	—	—	463 452,98	1 229 324,53			
н83У	—	—	463 441,28	1 229 316,42			
н84У	—	—	463 438,28	1 229 314,35			
н85У	—	—	463 440,14	1 229 309,98			
н86У	—	—	463 447,82	1 229 300,27			

1	2	3	4	5	6	7	8
н87У	—	—	463 450,26	1 229 297,19	Метод спутниковых геодезических измерений (определений)	$\sqrt{(0,16^2 + 0,12^2)} = 0,20$	—
н88У	—	—	463 461,05	1 229 304,16			
н89У	—	—	463 469,02	1 229 310,76			
н90У	—	—	463 474,23	1 229 315,07			
н91У	—	—	463 469,09	1 229 323,81			
н81У	—	—	463 463,53	1 229 331,84			
2. Сведения о частях границ уточняемого земельного участка с кадастровым номером 67:18:0060601:7 :							
Обозначение части границ		Горизонтальное проложение (S), м	Описание прохождения части границ		Сведения о согласовании местоположения границ (согласовано/спорное)		
от т.	до т.						
1	2	3	4		5		
н81У	н82У	12,84	—		согласовано		
н82У	н83У	14,24					
н83У	н84У	3,64					
н84У	н85У	4,75					
н85У	н86У	12,38					
н86У	н87У	3,93					
н87У	н88У	12,85					
н88У	н89У	10,35					
н89У	н90У	6,76					
н90У	н91У	10,14					
н91У	н81У	9,77					
3. Сведения о характеристиках уточняемого земельного участка с кадастровым номером 67:18:0060601:7 :							
№ п/п	Наименование характеристики земельного участка			Значение характеристики			
1	2			3			

1	2	3
1.	Адрес земельного участка	—
1.1.	Сведения о местоположении земельного участка (при отсутствии адреса) в структурированном в соответствии с федеральной информационной адресной системой виде	Российская Федерация, Смоленская область, Смоленский р-н, "Локомотив" с.т, участок № 63
1.2.	Дополнительные сведения о местоположении земельного участка	—
2.	Площадь земельного участка \pm величина погрешности определения (вычисления) площади ($P \pm \Delta P$), м ²	645 \pm 18,00
3.	Формула, примененная для вычисления предельной погрешности определения площади земельного участка, с подставленными значениями и итоговые (вычисленные) значения	$3,5 \cdot 0,20 \cdot \sqrt{(645,00)} = 18$
4.	Площадь земельного участка согласно сведениям Единого государственного реестра недвижимости (Ркад), м ²	576,00
5.	Оценка расхождения Р и Ркад ($P - P_{кад}$), м ²	69
6.	Предельный минимальный и максимальный размеры земельного участка ($P_{мин}$ и $P_{макс}$), м ²	— —
7.	Вид (виды) разрешенного использования	Для индивидуального садоводства
7.1.	Дополнительные сведения об использовании земельного участка	—
8.	Кадастровый или иной государственный учетный номер (инвентарный) здания, сооружения, объекта незавершенного строительства, расположенного на земельном участке	—
9.	Сведения о земельных участках (землях общего пользования, территории общего пользования), посредством которых обеспечивается доступ	Земли общего пользования
10.	Иные сведения	—
4. Пояснения к сведениям об уточняемом земельном участке с кадастровым номером <u>67:18:0060601:7</u> :		
1.	—	

1. Сведения о характерных точках границ уточняемого земельного участка с кадастровым номером					67:18:0060601:9		
Система координат					МСК-67, зона 1		
					Зона № 1		
Обоз- начение харак- терных точек границ	Координаты, м				Метод определения координат	Формулы, примененные для расчета средней квадратической погрешности определения координат характерных точек границ (Mt), с подставленными в такие формулы значениями и итоговые (вычисленные) значения Mt, м	Описание закрепления точки
	содержатся в Едином государственном реестре недвижимости		определены в результате выполнения комплексных кадастровых работ				
	X	Y	X	Y			
1	2	3	4	5	6	7	8
н379У	—	—	463 509,77	1 229 372,22	Метод спутниковых геодезических измерений (определений)	$\sqrt{(0,16^2 + 0,12^2)} = 0,20$	—
н542У	—	—	463 506,19	1 229 375,45			
н543У	—	—	463 500,53	1 229 375,45			
н544У	—	—	463 494,38	1 229 383,80			
н545У	—	—	463 473,65	1 229 371,19			
2	—	—	463 484,80	1 229 355,41			Закрепление отсутствует
н383У	—	—	463 490,75	1 229 359,72			—
н382У	—	—	463 499,08	1 229 364,72			
н381У	—	—	463 504,89	1 229 368,21			
н380У	—	—	463 507,62	1 229 371,00			
н379У	—	—	463 509,77	1 229 372,22			

2. Сведения о частях границ уточняемого земельного участка с кадастровым номером				67:18:0060601:9		:
Обозначение части границ		Горизонтальное проложение (S), м	Описание прохождения части границ	Сведения о согласовании местоположения границ (согласовано/спорное)		
от т.	до т.					
1	2	3	4	5		
н379У	н542У	4,82	—	согласовано		
н542У	н543У	5,66				
н543У	н544У	10,37				
н544У	н545У	24,26				
н545У	2	19,32				
2	н383У	7,35				
н383У	н382У	9,72				
н382У	н381У	6,78				
н381У	н380У	3,90				
н380У	н379У	2,47				
3. Сведения о характеристиках уточняемого земельного участка с кадастровым номером						
№ п/п	Наименование характеристики земельного участка		Значение характеристики			
1	2		3			
1.	Адрес земельного участка		—			
1.1.	Сведения о местоположении земельного участка (при отсутствии адреса) в структурированном в соответствии с федеральной информационной адресной системой виде		Российская Федерация, Смоленская область, Смоленский р-н, с.т. "Локомотив" тер			
1.2.	Дополнительные сведения о местоположении земельного участка		—			
2.	Площадь земельного участка ± величина погрешности определения (вычисления) площади (Р ± ΔР), м²		491 ± 16,00			
3.	Формула, примененная для вычисления предельной погрешности определения площади земельного участка, с подставленными значениями и итоговые (вычисленные) значения		3,5*0,20*√(491,00) = 16			
4.	Площадь земельного участка согласно сведениям Единого государственного реестра недвижимости (Ркад), м²		600,00			
5.	Оценка расхождения Р и Ркад (Р - Ркад), м²		109			
6.	Предельный минимальный и максимальный размеры земельного участка (Рмин и Рмакс), м²		— —			
7.	Вид (виды) разрешенного использования		индивидуальное садоводство			

1	2				3		
7.1.	Дополнительные сведения об использовании земельного участка				—		
8.	Кадастровый или иной государственный учетный номер (инвентарный) здания, сооружения, объекта незавершенного строительства, расположенного на земельном участке				—		
9.	Сведения о земельных участках (землях общего пользования, территории общего пользования), посредством которых обеспечивается доступ				Земли общего пользования		
10.	Иные сведения				—		
4. Пояснения к сведениям об уточняемом земельном участке с кадастровым номером 67:18:0060601:9 :							
1.	—						
1. Сведения о характерных точках границ уточняемого земельного участка с кадастровым номером 67:18:0060601:12 :							
Система координат МСК-67, зона 1 Зона № 1							
Обозначение характерных точек границ	Координаты, м				Метод определения координат	Формулы, примененные для расчета средней квадратической погрешности определения координат характерных точек границ (Mt), с подставленными в такие формулы значениями и итоговые (вычисленные) значения Mt, м	Описание закрепления точки
	содержатся в Едином государственном реестре недвижимости		определены в результате выполнения комплексных кадастровых работ				
	X	Y	X	Y			
1	2	3	4	5	6	7	8
н298У	—	—	463 714,38	1 229 151,26	Метод спутниковых геодезических измерений (определений)	$\sqrt{(0,16^2 + 0,12^2)} = 0,20$	—
н546У	—	—	463 735,97	1 229 151,84			
н547У	—	—	463 735,17	1 229 181,55			
н299У	—	—	463 713,60	1 229 180,27			
н298У	—	—	463 714,38	1 229 151,26			
2. Сведения о частях границ уточняемого земельного участка с кадастровым номером 67:18:0060601:12 :							
Обозначение части границ		Горизонтальное проложение (S), м	Описание прохождения части границ		Сведения о согласовании местоположения границ (согласовано/спорное)		
от т.	до т.						

1	2	3	4	5
н298У	н546У	21,60	—	согласовано
н546У	н547У	29,72		
н547У	н299У	21,61		
н299У	н298У	29,02		

3. Сведения о характеристиках уточняемого земельного участка с кадастровым номером 67:18:0060601:12 :

№ п/п	Наименование характеристики земельного участка	Значение характеристики
1	2	3
1.	Адрес земельного участка	—
1.1.	Сведения о местоположении земельного участка (при отсутствии адреса) в структурированном в соответствии с федеральной информационной адресной системой виде	Российская Федерация, Смоленская область, Смоленский р-н, с.т. "Локомотив" тер
1.2.	Дополнительные сведения о местоположении земельного участка	—
2.	Площадь земельного участка ± величина погрешности определения (вычисления) площади ($P \pm \Delta P$), м²	$634 \pm 18,00$
3.	Формула, примененная для вычисления предельной погрешности определения площади земельного участка, с подставленными значениями и итоговые (вычисленные) значения	$3,5 * 0,20 * \sqrt{(634,00)} = 18$
4.	Площадь земельного участка согласно сведениям Единого государственного реестра недвижимости (Ркад), м²	600,00
5.	Оценка расхождения Р и Ркад ($P - P_{кад}$), м²	34
6.	Предельный минимальный и максимальный размеры земельного участка (Рмин и Рмакс), м²	— —
7.	Вид (виды) разрешенного использования	индивидуальное садоводство
7.1.	Дополнительные сведения об использовании земельного участка	—
8.	Кадастровый или иной государственный учетный номер (инвентарный) здания, сооружения, объекта незавершенного строительства, расположенного на земельном участке	—
9.	Сведения о земельных участках (землях общего пользования, территории общего пользования), посредством которых обеспечивается доступ	Земли общего пользования
10.	Иные сведения	—

4. Пояснения к сведениям об уточняемом земельном участке с кадастровым номером 67:18:0060601:12 :

1.	—
----	---

1. Сведения о характерных точках границ уточняемого земельного участка с кадастровым номером

67:18:0060601:13

:

Система координат

МСК-67, зона 1

Зона №

1

Обоз- начение харак- терных точек границ	Координаты, м				Метод определения координат	Формулы, примененные для расчета средней квадратической погрешности определения координат характерных точек границ (Mt), с подставленными в такие формулы значениями и итоговые (вычисленные) значения Mt, м	Описание закрепления точки
	содержатся в Едином государственном реестре недвижимости		определены в результате выполнения комплексных кадастровых работ				
	X	Y	X	Y			
1	2	3	4	5	6	7	8
н548У	—	—	463 678,15	1 229 423,49	Метод спутниковых геодезических измерений (определений)	$\sqrt{(0,16^2 + 0,12^2)} = 0,20$	—
н549У	—	—	463 680,26	1 229 452,43			
н550У	—	—	463 674,06	1 229 453,83			
н551У	—	—	463 663,95	1 229 453,83			
н552У	—	—	463 661,75	1 229 450,11			
н553У	—	—	463 660,12	1 229 447,36			
н554У	—	—	463 654,29	1 229 429,88			
н555У	—	—	463 652,51	1 229 426,21			
н548У	—	—	463 678,15	1 229 423,49			
2. Сведения о частях границ уточняемого земельного участка с кадастровым номером							
Обозначение части границ		Горизонтальное проложение (S), м	Описание прохождения части границ	Сведения о согласовании местоположения границ (согласовано/спорное)			
от т.	до т.						
1	2	3	4	5			
н548У	н549У	29,02	—	согласовано			
н549У	н550У	6,36					

1	2	3	4	5
н550У	н551У	10,11	—	согласовано
н551У	н552У	4,32		
н552У	н553У	3,20		
н553У	н554У	18,43		
н554У	н555У	4,08		
н555У	н548У	25,78		

3. Сведения о характеристиках уточняемого земельного участка с кадастровым номером 67:18:0060601:13 :

№ п/п	Наименование характеристики земельного участка	Значение характеристики
1	2	3
1.	Адрес земельного участка	—
1.1.	Сведения о местоположении земельного участка (при отсутствии адреса) в структурированном в соответствии с федеральной информационной адресной системой виде	Российская Федерация, Смоленская область, Смоленский р-н, с.т. "Локомотив" тер
1.2.	Дополнительные сведения о местоположении земельного участка	—
2.	Площадь земельного участка \pm величина погрешности определения (вычисления) площади ($P \pm \Delta P$), м ²	$625 \pm 18,00$
3.	Формула, примененная для вычисления предельной погрешности определения площади земельного участка, с подставленными значениями и итоговые (вычисленные) значения	$3,5*0,20*\sqrt{(625,00)} = 18$
4.	Площадь земельного участка согласно сведениям Единого государственного реестра недвижимости (Ркад), м ²	400,00
5.	Оценка расхождения Р и Ркад ($P - P_{кад}$), м ²	225
6.	Предельный минимальный и максимальный размеры земельного участка ($P_{мин}$ и $P_{макс}$), м ²	— —
7.	Вид (виды) разрешенного использования	индивидуальное садоводство
7.1.	Дополнительные сведения об использовании земельного участка	—
8.	Кадастровый или иной государственный учетный номер (инвентарный) здания, сооружения, объекта незавершенного строительства, расположенного на земельном участке	—
9.	Сведения о земельных участках (землях общего пользования, территории общего пользования), посредством которых обеспечивается доступ	Земли общего пользования
10.	Иные сведения	—

4. Пояснения к сведениям об уточняемом земельном участке с кадастровым номером 67:18:0060601:13 :

1. —

1. Сведения о характерных точках границ уточняемого земельного участка с кадастровым номером 67:18:0060601:14 :
Система координат МСК-67, зона 1 Зона № 1

Обоз- начение харак- терных точек границ	Координаты, м				Метод определения координат	Формулы, примененные для расчета средней квадратической погрешности определения координат характерных точек границ (Mt), с подставленными в такие формулы значениями и итоговые (вычисленные) значения Mt, м	Описание закрепления точки
	содержатся в Едином государственном реестре недвижимости		определены в результате выполнения комплексных кадастровых работ				
	X	Y	X	Y			
1	2	3	4	5	6	7	8
н575У	—	—	463 677,65	1 229 486,10	Метод спутниковых геодезических измерений (определений)	$\sqrt{(0,16^2 + 0,12^2)} = 0,20$	—
н576У	—	—	463 710,84	1 229 487,48			
н577У	—	—	463 710,16	1 229 503,79			
н578У	—	—	463 675,49	1 229 503,04			
н579У	—	—	463 676,17	1 229 486,10			
н575У	—	—	463 677,65	1 229 486,10			

2. Сведения о частях границ уточняемого земельного участка с кадастровым номером 67:18:0060601:14 :

Обозначение части границ		Горизонтальное проложение (S), м	Описание прохождения части границ	Сведения о согласовании местоположения границ (согласовано/спорное)
от т.	до т.			
1	2	3	4	5
н575У	н576У	33,22	—	согласовано
н576У	н577У	16,32		
н577У	н578У	34,68		
н578У	н579У	16,95		
н579У	н575У	1,48		

3. Сведения о характеристиках уточняемого земельного участка с кадастровым номером <u>67:18:0060601:14</u> :		
№ п/п	Наименование характеристики земельного участка	Значение характеристики
1	2	3
1.	Адрес земельного участка	—
1.1.	Сведения о местоположении земельного участка (при отсутствии адреса) в структурированном в соответствии с федеральной информационной адресной системой виде	Российская Федерация, Смоленская область, Смоленский р-н, с.т. "Локомотив" тер
1.2.	Дополнительные сведения о местоположении земельного участка	—
2.	Площадь земельного участка \pm величина погрешности определения (вычисления) площади ($P \pm \Delta P$), м ²	$578 \pm 17,00$
3.	Формула, примененная для вычисления предельной погрешности определения площади земельного участка, с подставленными значениями и итоговые (вычисленные) значения	$3,5 * 0,20 * \sqrt{(578,00)} = 17$
4.	Площадь земельного участка согласно сведениям Единого государственного реестра недвижимости (Ркад), м ²	600,00
5.	Оценка расхождения Р и Ркад ($P - P_{кад}$), м ²	22
6.	Предельный минимальный и максимальный размеры земельного участка ($P_{мин}$ и $P_{макс}$), м ²	— —
7.	Вид (виды) разрешенного использования	индивидуальное садоводство
7.1.	Дополнительные сведения об использовании земельного участка	—
8.	Кадастровый или иной государственный учетный номер (инвентарный) здания, сооружения, объекта незавершенного строительства, расположенного на земельном участке	—
9.	Сведения о земельных участках (землях общего пользования, территории общего пользования), посредством которых обеспечивается доступ	Земли общего пользования
10.	Иные сведения	—
4. Пояснения к сведениям об уточняемом земельном участке с кадастровым номером <u>67:18:0060601:14</u> :		
1.	—	

1. Сведения о характерных точках границ уточняемого земельного участка с кадастровым номером

67:18:0060601:15

:

Система координат

МСК-67, зона 1

Зона №

1

Обозначение характерных точек границ	Координаты, м				Метод определения координат	Формулы, примененные для расчета средней квадратической погрешности определения координат характерных точек границ (Mt), с подставленными в такие формулы значениями и итоговые (вычисленные) значения Mt, м	Описание закрепления точки
	содержатся в Едином государственном реестре недвижимости		определены в результате выполнения комплексных кадастровых работ				
	X	Y	X	Y			
1	2	3	4	5	6	7	8
н567У	—	—	463 678,92	1 229 576,85	Метод спутниковых геодезических измерений (определений)	$\sqrt{(0,16^2 + 0,12^2)} = 0,20$	—
н568У	—	—	463 709,82	1 229 576,85			
н569У	—	—	463 709,82	1 229 596,21			
н570У	—	—	463 678,92	1 229 594,82			
н567У	—	—	463 678,92	1 229 576,85			

2. Сведения о частях границ уточняемого земельного участка с кадастровым номером

67:18:0060601:15

:

Обозначение части границ		Горизонтальное проложение (S), м	Описание прохождения части границ	Сведения о согласовании местоположения границ (согласовано/спорное)
от т.	до т.			
1	2	3	4	5
н567У	н568У	30,90	—	согласовано
н568У	н569У	19,36		
н569У	н570У	30,93		
н570У	н567У	17,97		

3. Сведения о характеристиках уточняемого земельного участка с кадастровым номером

67:18:0060601:15

:

№ п/п	Наименование характеристики земельного участка	Значение характеристики
1	2	3

1	2	3
1.	Адрес земельного участка	—
1.1.	Сведения о местоположении земельного участка (при отсутствии адреса) в структурированном в соответствии с федеральной информационной адресной системой виде	Российская Федерация, Смоленская область, Смоленский р-н, с.т. "Локомотив" тер
1.2.	Дополнительные сведения о местоположении земельного участка	—
2.	Площадь земельного участка \pm величина погрешности определения (вычисления) площади ($P \pm \Delta P$), м ²	$577 \pm 17,00$
3.	Формула, примененная для вычисления предельной погрешности определения площади земельного участка, с подставленными значениями и итоговые (вычисленные) значения	$3,5*0,20*\sqrt{(577,00)} = 17$
4.	Площадь земельного участка согласно сведениям Единого государственного реестра недвижимости (Ркад), м ²	600,00
5.	Оценка расхождения Р и Ркад ($P - P_{кад}$), м ²	23
6.	Предельный минимальный и максимальный размеры земельного участка ($P_{мин}$ и $P_{макс}$), м ²	— —
7.	Вид (виды) разрешенного использования	индивидуальное садоводство
7.1.	Дополнительные сведения об использовании земельного участка	—
8.	Кадастровый или иной государственный учетный номер (инвентарный) здания, сооружения, объекта незавершенного строительства, расположенного на земельном участке	—
9.	Сведения о земельных участках (землях общего пользования, территории общего пользования), посредством которых обеспечивается доступ	Земли общего пользования
10.	Иные сведения	—
4. Пояснения к сведениям об уточняемом земельном участке с кадастровым номером <u>67:18:0060601:15</u> :		
1.	—	

1. Сведения о характерных точках границ уточняемого земельного участка с кадастровым номером
67:18:0060601:16
:

Система координат
МСК-67, зона 1
Зона №
1

Обоз- начение харак- терных точек границ	Координаты, м				Метод определения координат	Формулы, примененные для расчета средней квадратической погрешности определения координат характерных точек границ (Mt), с подставленными в такие формулы значениями и итоговые (вычисленные) значения Mt, м	Описание закрепления точки
	содержатся в Едином государственном реестре недвижимости		определены в результате выполнения комплексных кадастровых работ				
	X	Y	X	Y			
1	2	3	4	5	6	7	8
н584У	—	—	463 567,04	1 229 598,06	Метод спутниковых геодезических измерений (определений)	$\sqrt{(0,16^2 + 0,12^2)} = 0,20$	—
н585У	—	—	463 586,92	1 229 582,48			
н586У	—	—	463 602,86	1 229 598,00			
н587У	—	—	463 587,16	1 229 615,51			
н588У	—	—	463 572,23	1 229 604,69			
н584У	—	—	463 567,04	1 229 598,06			

2. Сведения о частях границ уточняемого земельного участка с кадастровым номером
67:18:0060601:16
:

Обозначение части границ		Горизонтальное проложение (S), м	Описание прохождения части границ	Сведения о согласовании местоположения границ (согласовано/спорное)
от т.	до т.			
1	2	3	4	5
н584У	н585У	25,26	—	согласовано
н585У	н586У	22,25		
н586У	н587У	23,52		
н587У	н588У	18,44		
н588У	н584У	8,42		

3. Сведения о характеристиках уточняемого земельного участка с кадастровым номером
67:18:0060601:16
:

№ п/п	Наименование характеристики земельного участка	Значение характеристики
1	2	3

1	2	3
1.	Адрес земельного участка	—
1.1.	Сведения о местоположении земельного участка (при отсутствии адреса) в структурированном в соответствии с федеральной информационной адресной системой виде	Российская Федерация, Смоленская область, Смоленский р-н, с.т. "Локомотив" тер
1.2.	Дополнительные сведения о местоположении земельного участка	—
2.	Площадь земельного участка \pm величина погрешности определения (вычисления) площади ($P \pm \Delta P$), м ²	613 \pm 17,00
3.	Формула, примененная для вычисления предельной погрешности определения площади земельного участка, с подставленными значениями и итоговые (вычисленные) значения	$3,5 \cdot 0,20 \cdot \sqrt{(613,00)} = 17$
4.	Площадь земельного участка согласно сведениям Единого государственного реестра недвижимости (Ркад), м ²	600,00
5.	Оценка расхождения Р и Ркад ($P - P_{\text{кад}}$), м ²	13
6.	Предельный минимальный и максимальный размеры земельного участка ($P_{\text{мин}}$ и $P_{\text{макс}}$), м ²	— —
7.	Вид (виды) разрешенного использования	индивидуальное садоводство
7.1.	Дополнительные сведения об использовании земельного участка	—
8.	Кадастровый или иной государственный учетный номер (инвентарный) здания, сооружения, объекта незавершенного строительства, расположенного на земельном участке	—
9.	Сведения о земельных участках (землях общего пользования, территории общего пользования), посредством которых обеспечивается доступ	Земли общего пользования
10.	Иные сведения	—
4. Пояснения к сведениям об уточняемом земельном участке с кадастровым номером <u>67:18:0060601:16</u> :		
1.	—	

1. Сведения о характерных точках границ уточняемого земельного участка с кадастровым номером

67:18:0060601:17

:

Система координат

МСК-67, зона 1

Зона №

1

Обоз- начение харак- терных точек границ	Координаты, м				Метод определения координат	Формулы, примененные для расчета средней квадратической погрешности определения координат характерных точек границ (Mt), с подставленными в такие формулы значениями и итоговые (вычисленные) значения Mt, м	Описание закрепления точки
	содержатся в Едином государственном реестре недвижимости		определены в результате выполнения комплексных кадастровых работ				
	X	Y	X	Y			
1	2	3	4	5	6	7	8
н606У	—	—	463 386,55	1 229 441,45	Метод спутниковых геодезических измерений (определений)	$\sqrt{(0,16^2 + 0,12^2)} = 0,20$	—
н607У	—	—	463 383,93	1 229 445,20			
н608У	—	—	463 378,95	1 229 452,33			
2	—	—	463 374,54	1 229 458,54			Долговременный межевой знак
1	—	—	463 351,26	1 229 444,42			
н194У	—	—	463 349,46	1 229 443,27			—
н609У	—	—	463 360,64	1 229 425,73			
н610У	—	—	463 376,14	1 229 435,13			
н606У	—	—	463 386,55	1 229 441,45			

2. Сведения о частях границ уточняемого земельного участка с кадастровым номером

67:18:0060601:17

:

Обозначение части границ		Горизонтальное проложение (S), м	Описание прохождения части границ	Сведения о согласовании местоположения границ (согласовано/спорное)
от т.	до т.			
1	2	3	4	5
н606У	н607У	4,57	—	согласовано
н607У	н608У	8,70		

1	2	3	4	5
н608У	2	7,62	—	согласовано
2	1	27,23		
1	н194У	2,14		
н194У	н609У	20,80		
н609У	н610У	18,13		
н610У	н606У	12,18		

3. Сведения о характеристиках уточняемого земельного участка с кадастровым номером 67:18:0060601:17 :

№ п/п	Наименование характеристики земельного участка	Значение характеристики
1	2	3
1.	Адрес земельного участка	—
1.1.	Сведения о местоположении земельного участка (при отсутствии адреса) в структурированном в соответствии с федеральной информационной адресной системой виде	Российская Федерация, Смоленская область, Смоленский р-н, с.т. "Локомотив" тер
1.2.	Дополнительные сведения о местоположении земельного участка	—
2.	Площадь земельного участка \pm величина погрешности определения (вычисления) площади ($P \pm \Delta P$), м ²	$622 \pm 17,00$
3.	Формула, примененная для вычисления предельной погрешности определения площади земельного участка, с подставленными значениями и итоговые (вычисленные) значения	$3,5*0,20*\sqrt{(622,00)} = 17$
4.	Площадь земельного участка согласно сведениям Единого государственного реестра недвижимости (Ркад), м ²	600,00
5.	Оценка расхождения Р и Ркад ($P - P_{кад}$), м ²	22
6.	Предельный минимальный и максимальный размеры земельного участка ($P_{мин}$ и $P_{макс}$), м ²	— —
7.	Вид (виды) разрешенного использования	индивидуальное садоводство
7.1.	Дополнительные сведения об использовании земельного участка	—
8.	Кадастровый или иной государственный учетный номер (инвентарный) здания, сооружения, объекта незавершенного строительства, расположенного на земельном участке	—
9.	Сведения о земельных участках (землях общего пользования, территории общего пользования), посредством которых обеспечивается доступ	Земли общего пользования
10.	Иные сведения	—

4. Пояснения к сведениям об уточняемом земельном участке с кадастровым номером 67:18:0060601:17 :

1. —

1. Сведения о характерных точках границ уточняемого земельного участка с кадастровым номером 67:18:0060601:18 :
Система координат МСК-67, зона 1 Зона № 1

Обоз- начение харак- терных точек границ	Координаты, м				Метод определения координат	Формулы, примененные для расчета средней квадратической погрешности определения координат характерных точек границ (Mt), с подставленными в такие формулы значениями и итоговые (вычисленные) значения Mt, м	Описание закрепления точки
	содержатся в Едином государственном реестре недвижимости		определены в результате выполнения комплексных кадастровых работ				
	X	Y	X	Y			
1	2	3	4	5	6	7	8
2	—	—	463 484,80	1 229 355,41	Метод спутниковых геодезических измерений (определений)	$\sqrt{(0,16^2 + 0,12^2)} = 0,20$	Закрепление отсутствует
100	—	—	463 471,55	1 229 374,17			—
101	—	—	463 449,41	1 229 358,81			
н93У	—	—	463 461,61	1 229 340,33			
2	—	—	463 484,80	1 229 355,41			Закрепление отсутствует

2. Сведения о частях границ уточняемого земельного участка с кадастровым номером 67:18:0060601:18 :

Обозначение части границ		Горизонтальное проложение (S), м	Описание прохождения части границ	Сведения о согласовании местоположения границ (согласовано/спорное)
от т.	до т.			
1	2	3	4	5
2	100	22,97	—	согласовано
100	101	26,95		
101	н93У	22,14		
н93У	2	27,66		

3. Сведения о характеристиках уточняемого земельного участка с кадастровым номером 67:18:0060601:18 :

№ п/п	Наименование характеристики земельного участка	Значение характеристики
1	2	3

1	2	3
1.	Адрес земельного участка	—
1.1.	Сведения о местоположении земельного участка (при отсутствии адреса) в структурированном в соответствии с федеральной информационной адресной системой виде	Российская Федерация, Смоленская область, Смоленский р-н, Локомотив снт
1.2.	Дополнительные сведения о местоположении земельного участка	—
2.	Площадь земельного участка \pm величина погрешности определения (вычисления) площади ($P \pm \Delta P$), м ²	616 \pm 17,00
3.	Формула, примененная для вычисления предельной погрешности определения площади земельного участка, с подставленными значениями и итоговые (вычисленные) значения	$3,5 \cdot 0,20 \cdot \sqrt{(616,00)} = 17$
4.	Площадь земельного участка согласно сведениям Единого государственного реестра недвижимости (Ркад), м ²	600,00
5.	Оценка расхождения Р и Ркад ($P - P_{\text{кад}}$), м ²	16
6.	Предельный минимальный и максимальный размеры земельного участка ($P_{\text{мин}}$ и $P_{\text{макс}}$), м ²	— —
7.	Вид (виды) разрешенного использования	Для индивидуального садоводства и огородничества
7.1.	Дополнительные сведения об использовании земельного участка	—
8.	Кадастровый или иной государственный учетный номер (инвентарный) здания, сооружения, объекта незавершенного строительства, расположенного на земельном участке	—
9.	Сведения о земельных участках (землях общего пользования, территории общего пользования), посредством которых обеспечивается доступ	Земли общего пользования
10.	Иные сведения	—
4. Пояснения к сведениям об уточняемом земельном участке с кадастровым номером <u>67:18:0060601:18</u> :		
1.	—	

1. Сведения о характерных точках границ уточняемого земельного участка с кадастровым номером

67:18:0060601:20

:

Система координат

МСК-67, зона 1

Зона №

1

Обоз- начение харак- терных точек границ	Координаты, м				Метод определения координат	Формулы, примененные для расчета средней квадратической погрешности определения координат характерных точек границ (Mt), с подставленными в такие формулы значениями и итоговые (вычисленные) значения Mt, м	Описание закрепления точки
	содержатся в Едином государственном реестре недвижимости		определены в результате выполнения комплексных кадастровых работ				
	X	Y	X	Y			
1	2	3	4	5	6	7	8
н234У	—	—	463 327,51	1 229 530,09	Метод спутниковых геодезических измерений (определений)	$\sqrt{(0,16^2 + 0,12^2)} = 0,20$	—
н235У	—	—	463 316,27	1 229 546,39			
н236У	—	—	463 300,70	1 229 536,34			
н237У	—	—	463 287,92	1 229 528,09			
н238У	—	—	463 298,82	1 229 512,52			
н239У	—	—	463 310,58	1 229 519,67			
н240У	—	—	463 324,46	1 229 528,11			
н234У	—	—	463 327,51	1 229 530,09			

2. Сведения о частях границ уточняемого земельного участка с кадастровым номером

67:18:0060601:20

:

Обозначение части границ		Горизонтальное проложение (S), м	Описание прохождения части границ	Сведения о согласовании местоположения границ (согласовано/спорное)
от т.	до т.			
1	2	3	4	5
н234У	н235У	19,80	—	согласовано
н235У	н236У	18,53		
н236У	н237У	15,21		
н237У	н238У	19,01		

1	2	3	4	5
н238У	н239У	13,76	—	согласовано
н239У	н240У	16,24		
н240У	н234У	3,64		

3. Сведения о характеристиках уточняемого земельного участка с кадастровым номером 67:18:0060601:20 :

№ п/п	Наименование характеристики земельного участка	Значение характеристики
1	2	3
1.	Адрес земельного участка	—
1.1.	Сведения о местоположении земельного участка (при отсутствии адреса) в структурированном в соответствии с федеральной информационной адресной системой виде	Российская Федерация, Смоленская область, Смоленский р-н, с.т. "Локомотив" тер, уч 4
1.2.	Дополнительные сведения о местоположении земельного участка	—
2.	Площадь земельного участка ± величина погрешности определения (вычисления) площади ($P \pm \Delta P$), м²	$655 \pm 18,00$
3.	Формула, примененная для вычисления предельной погрешности определения площади земельного участка, с подставленными значениями и итоговые (вычисленные) значения	$3,5 * 0,20 * \sqrt{(655,00)} = 18$
4.	Площадь земельного участка согласно сведениям Единого государственного реестра недвижимости (Ркад), м²	600,00
5.	Оценка расхождения Р и Ркад ($P - P_{кад}$), м²	55
6.	Предельный минимальный и максимальный размеры земельного участка ($P_{мин}$ и $P_{макс}$), м²	— —
7.	Вид (виды) разрешенного использования	индивидуальное садоводство
7.1.	Дополнительные сведения об использовании земельного участка	—
8.	Кадастровый или иной государственный учетный номер (инвентарный) здания, сооружения, объекта незавершенного строительства, расположенного на земельном участке	—
9.	Сведения о земельных участках (землях общего пользования, территории общего пользования), посредством которых обеспечивается доступ	Земли общего пользования
10.	Иные сведения	—

4. Пояснения к сведениям об уточняемом земельном участке с кадастровым номером 67:18:0060601:20 :

1.	—
----	---

1. Сведения о характерных точках границ уточняемого земельного участка с кадастровым номером					67:18:0060601:21		
Система координат					МСК-67, зона 1		
					Зона № 1		
Обоз- начение харак- терных точек границ	Координаты, м				Метод определения координат	Формулы, примененные для расчета средней квадратической погрешности определения координат характерных точек границ (Mt), с подставленными в такие формулы значениями и итоговые (вычисленные) значения Mt, м	Описание закрепления точки
	содержатся в Едином государственном реестре недвижимости		определены в результате выполнения комплексных кадастровых работ				
	X	Y	X	Y			
1	2	3	4	5	6	7	8
н536У	—	—	463 441,15	1 229 528,08	Метод спутниковых геодезических измерений (определений)	$\sqrt{(0,16^2 + 0,12^2)} = 0,20$	—
н614У	—	—	463 432,69	1 229 540,51			
н615У	—	—	463 433,43	1 229 541,18			
н616У	—	—	463 432,76	1 229 542,58			
н611У	—	—	463 431,68	1 229 541,93			
н612У	—	—	463 406,52	1 229 526,64			
н613У	—	—	463 413,04	1 229 517,63			
н539У	—	—	463 418,70	1 229 509,98			
н538У	—	—	463 436,45	1 229 521,81			
н537У	—	—	463 436,07	1 229 524,76			
н536У	—	—	463 441,15	1 229 528,08			

2. Сведения о частях границ уточняемого земельного участка с кадастровым номером				67:18:0060601:21		:
Обозначение части границ		Горизонтальное проложение (S), м	Описание прохождения части границ	Сведения о согласовании местоположения границ (согласовано/спорное)		
от т.	до т.					
1	2	3	4	5		
н536У	н614У	15,04	—	согласовано		
н614У	н615У	1,00				
н615У	н616У	1,55				
н616У	н611У	1,26				
н611У	н612У	29,44				
н612У	н613У	11,12				
н613У	н539У	9,52				
н539У	н538У	21,33				
н538У	н537У	2,97				
н537У	н536У	6,07				
3. Сведения о характеристиках уточняемого земельного участка с кадастровым номером						
№ п/п	Наименование характеристики земельного участка		Значение характеристики			
1	2		3			
1.	Адрес земельного участка		—			
1.1.	Сведения о местоположении земельного участка (при отсутствии адреса) в структурированном в соответствии с федеральной информационной адресной системой виде		Российская Федерация, Смоленская область, Смоленский р-н, с.т. "Локомотив" тер			
1.2.	Дополнительные сведения о местоположении земельного участка		—			
2.	Площадь земельного участка ± величина погрешности определения (вычисления) площади (Р ± ΔР), м²		566 ± 17,00			
3.	Формула, примененная для вычисления предельной погрешности определения площади земельного участка, с подставленными значениями и итоговые (вычисленные) значения		3,5*0,20*√(566,00) = 17			
4.	Площадь земельного участка согласно сведениям Единого государственного реестра недвижимости (Ркад), м²		600,00			
5.	Оценка расхождения Р и Ркад (Р - Ркад), м²		34			
6.	Предельный минимальный и максимальный размеры земельного участка (Рмин и Рмакс), м²		— —			
7.	Вид (виды) разрешенного использования		индивидуальное садоводство			

1	2				3		
7.1.	Дополнительные сведения об использовании земельного участка				—		
8.	Кадастровый или иной государственный учетный номер (инвентарный) здания, сооружения, объекта незавершенного строительства, расположенного на земельном участке				—		
9.	Сведения о земельных участках (землях общего пользования, территории общего пользования), посредством которых обеспечивается доступ				Земли общего пользования		
10.	Иные сведения				—		
4. Пояснения к сведениям об уточняемом земельном участке с кадастровым номером 67:18:0060601:21 :							
1.	—						
1. Сведения о характерных точках границ уточняемого земельного участка с кадастровым номером 67:18:0060601:22 :							
Система координат МСК-67, зона 1 Зона № 1							
Обоз- начение харак- терных точек границ	Координаты, м				Метод определения координат	Формулы, примененные для расчета средней квадратической погрешности определения координат характерных точек границ (Mt), с подставленными в такие формулы значениями и итоговые (вычисленные) значения Mt, м	Описание закрепления точки
	содержатся в Едином государственном реестре недвижимости		определены в результате выполнения комплексных кадастровых работ				
	X	Y	X	Y			
1	2	3	4	5	6	7	8
н617У	—	—	463 504,21	1 229 512,19	Метод спутниковых геодезических измерений (определений)	$\sqrt{(0,16^2 + 0,12^2)} = 0,20$	—
н618У	—	—	463 524,21	1 229 508,54			
н619У	—	—	463 544,78	1 229 535,21			
н620У	—	—	463 532,54	1 229 545,33			
н621У	—	—	463 521,99	1 229 544,79			
н622У	—	—	463 515,59	1 229 534,83			

1	2	3	4	5	6	7	8
н623У	—	—	463 508,03	1 229 522,32	Метод спутниковых геодезических измерений (определений)	$\sqrt{(0,16^2 + 0,12^2)} = 0,20$	—
н617У	—	—	463 504,21	1 229 512,19			

2. Сведения о частях границ уточняемого земельного участка с кадастровым номером 67:18:0060601:22 :

Обозначение части границ		Горизонтальное проложение (S), м	Описание прохождения части границ	Сведения о согласовании местоположения границ (согласовано/спорное)
от т.	до т.			
1	2	3	4	5
н617У	н618У	20,33	—	согласовано
н618У	н619У	33,68		
н619У	н620У	15,88		
н620У	н621У	10,56		
н621У	н622У	11,84		
н622У	н623У	14,62		
н623У	н617У	10,83		

3. Сведения о характеристиках уточняемого земельного участка с кадастровым номером 67:18:0060601:22 :

№ п/п	Наименование характеристики земельного участка	Значение характеристики
1	2	3
1.	Адрес земельного участка	—
1.1.	Сведения о местоположении земельного участка (при отсутствии адреса) в структурированном в соответствии с федеральной информационной адресной системой виде	Российская Федерация, Смоленская область, Смоленский р-н, с.т. "Локомотив" тер
1.2.	Дополнительные сведения о местоположении земельного участка	—
2.	Площадь земельного участка \pm величина погрешности определения (вычисления) площади ($P \pm \Delta P$), м ²	$848 \pm 20,00$
3.	Формула, примененная для вычисления предельной погрешности определения площади земельного участка, с подставленными значениями и итоговые (вычисленные) значения	$3,5 * 0,20 * \sqrt{(848,00)} = 20$
4.	Площадь земельного участка согласно сведениям Единого государственного реестра недвижимости (Ркад), м ²	600,00
5.	Оценка расхождения Р и Ркад ($P - P_{кад}$), м ²	248

1	2	3
6.	Предельный минимальный и максимальный размеры земельного участка (Рмин и Рмакс), м²	— —
7.	Вид (виды) разрешенного использования	индивидуальное садоводство
7.1.	Дополнительные сведения об использовании земельного участка	—
8.	Кадастровый или иной государственный учетный номер (инвентарный) здания, сооружения, объекта незавершенного строительства, расположенного на земельном участке	—
9.	Сведения о земельных участках (землях общего пользования, территории общего пользования), посредством которых обеспечивается доступ	Земли общего пользования
10.	Иные сведения	—

4. Пояснения к сведениям об уточняемом земельном участке с кадастровым номером 67:18:0060601:22 :

1.	—
----	---

1. Сведения о характерных точках границ уточняемого земельного участка с кадастровым номером 67:18:0060601:23 :
Система координат МСК-67, зона 1 Зона № 1

Обоз- начение харак- терных точек границ	Координаты, м				Метод определения координат	Формулы, примененные для расчета средней квадратической погрешности определения координат характерных точек границ (Mt), с подставленными в такие формулы значениями и итоговые (вычисленные) значения Mt, м	Описание закрепления точки
	содержатся в Едином государственном реестре недвижимости		определены в результате выполнения комплексных кадастровых работ				
	X	Y	X	Y			
1	2	3	4	5	6	7	8
н624У	—	—	463 493,98	1 229 510,69	Метод спутниковых геодезических измерений (определений)	$\sqrt{(0,16^2 + 0,12^2)} = 0,20$	—
н625У	—	—	463 496,26	1 229 512,69			
н626У	—	—	463 498,76	1 229 516,17			
н627У	—	—	463 502,46	1 229 521,32			
н628У	—	—	463 504,19	1 229 523,73			

1	2	3	4	5	6	7	8
н629У	—	—	463 506,03	1 229 527,82	Метод спутниковых геодезических измерений (определений)	$\sqrt{(0,16^2 + 0,12^2)} = 0,20$	—
н630У	—	—	463 511,67	1 229 536,82			
н631У	—	—	463 516,41	1 229 545,41			
н632У	—	—	463 518,38	1 229 548,98			
н633У	—	—	463 515,65	1 229 550,58			
н634У	—	—	463 512,31	1 229 551,45			
н635У	—	—	463 509,43	1 229 552,60			
н636У	—	—	463 508,80	1 229 552,85			
н637У	—	—	463 501,05	1 229 555,93			
н638У	—	—	463 497,30	1 229 550,32			
н639У	—	—	463 492,67	1 229 541,41			
н640У	—	—	463 490,84	1 229 537,20			
н641У	—	—	463 487,81	1 229 531,10			
н642У	—	—	463 483,41	1 229 524,90			
н643У	—	—	463 482,83	1 229 524,08			
н644У	—	—	463 490,06	1 229 513,87			
н645У	—	—	463 492,53	1 229 511,05			

1	2	3	4	5	6	7	8
н624У	—	—	463 493,98	1 229 510,69	Метод спутниковых геодезических измерений (определений)	$\sqrt{(0,16^2 + 0,12^2)} = 0,20$	—
2. Сведения о частях границ уточняемого земельного участка с кадастровым номером						67:18:0060601:23	:
Обозначение части границ		Горизонтальное проложение (S), м	Описание прохождения части границ		Сведения о согласовании местоположения границ (согласовано/спорное)		
от т.	до т.						
1	2	3	4		5		
н624У	н625У	3,03	—		согласовано		
н625У	н626У	4,28					
н626У	н627У	6,34					
н627У	н628У	2,97					
н628У	н629У	4,48					
н629У	н630У	10,62					
н630У	н631У	9,81					
н631У	н632У	4,08					
н632У	н633У	3,16					
н633У	н634У	3,45					
н634У	н635У	3,10					
н635У	н636У	0,68					
н636У	н637У	8,34					
н637У	н638У	6,75					
н638У	н639У	10,04					
н639У	н640У	4,59					
н640У	н641У	6,81					
н641У	н642У	7,60					
н642У	н643У	1,00					
н643У	н644У	12,51					
н644У	н645У	3,75					
н645У	н624У	1,49					
3. Сведения о характеристиках уточняемого земельного участка с кадастровым номером							
№ п/п	Наименование характеристики земельного участка				Значение характеристики		
1	2				3		

1	2	3
1.	Адрес земельного участка	—
1.1.	Сведения о местоположении земельного участка (при отсутствии адреса) в структурированном в соответствии с федеральной информационной адресной системой виде	Российская Федерация, Смоленская область, Смоленский р-н, с.т. "Локомотив" тер
1.2.	Дополнительные сведения о местоположении земельного участка	—
2.	Площадь земельного участка \pm величина погрешности определения (вычисления) площади ($P \pm \Delta P$), м ²	763 \pm 19,00
3.	Формула, примененная для вычисления предельной погрешности определения площади земельного участка, с подставленными значениями и итоговые (вычисленные) значения	$3,5 \cdot 0,20 \cdot \sqrt{(763,00)} = 19$
4.	Площадь земельного участка согласно сведениям Единого государственного реестра недвижимости (Ркад), м ²	600,00
5.	Оценка расхождения Р и Ркад ($P - P_{\text{кад}}$), м ²	163
6.	Предельный минимальный и максимальный размеры земельного участка ($P_{\text{мин}}$ и $P_{\text{макс}}$), м ²	— —
7.	Вид (виды) разрешенного использования	индивидуальное садоводство
7.1.	Дополнительные сведения об использовании земельного участка	—
8.	Кадастровый или иной государственный учетный номер (инвентарный) здания, сооружения, объекта незавершенного строительства, расположенного на земельном участке	—
9.	Сведения о земельных участках (землях общего пользования, территории общего пользования), посредством которых обеспечивается доступ	Земли общего пользования
10.	Иные сведения	—
4. Пояснения к сведениям об уточняемом земельном участке с кадастровым номером <u>67:18:0060601:23</u> :		
1.	—	

1. Сведения о характерных точках границ уточняемого земельного участка с кадастровым номером					67:18:0060601:24			:
Система координат					МСК-67, зона 1			Зона № 1
Обоз- начение харак- терных точек границ	Координаты, м				Метод определения координат	Формулы, примененные для расчета средней квадратической погрешности определения координат характерных точек границ (Mt), с подставленными в такие формулы значениями и итоговые (вычисленные) значения Mt, м	Описание закрепления точки	
	содержатся в Едином государственном реестре недвижимости		определены в результате выполнения комплексных кадастровых работ					
	X	Y	X	Y				
1	2	3	4	5	6	7	8	
н241У	—	—	463 456,33	1 229 450,65	Метод спутниковых геодезических измерений (определений)	$\sqrt{(0,16^2 + 0,12^2)} = 0,20$	—	
н124У	—	—	463 447,20	1 229 461,70				
н123У	—	—	463 432,46	1 229 452,65				
н122У	—	—	463 421,18	1 229 445,72				
н242У	—	—	463 428,18	1 229 436,14				
н243У	—	—	463 434,82	1 229 426,24				
н244У	—	—	463 436,74	1 229 423,38				
н245У	—	—	463 443,39	1 229 432,76				
н246У	—	—	463 449,74	1 229 441,35				
н241У	—	—	463 456,33	1 229 450,65				
2. Сведения о частях границ уточняемого земельного участка с кадастровым номером					67:18:0060601:24			:
Обозначение части границ		Горизонтальное проложение (S), м	Описание прохождения части границ		Сведения о согласовании местоположения границ (согласовано/спорное)			
от т.	до т.							
1	2	3	4		5			

1	2	3	4	5
н241У	н124У	14,33	—	согласовано
н124У	н123У	17,30		
н123У	н122У	13,24		
н122У	н242У	11,86		
н242У	н243У	11,92		
н243У	н244У	3,44		
н244У	н245У	11,50		
н245У	н246У	10,68		
н246У	н241У	11,40		

3. Сведения о характеристиках уточняемого земельного участка с кадастровым номером 67:18:0060601:24 :

№ п/п	Наименование характеристики земельного участка	Значение характеристики
1	2	3
1.	Адрес земельного участка	—
1.1.	Сведения о местоположении земельного участка (при отсутствии адреса) в структурированном в соответствии с федеральной информационной адресной системой виде	Российская Федерация, Смоленская область, Смоленский р-н, "Локомотив" с.т, участок №25
1.2.	Дополнительные сведения о местоположении земельного участка	—
2.	Площадь земельного участка ± величина погрешности определения (вычисления) площади ($P \pm \Delta P$), м²	$644 \pm 18,00$
3.	Формула, примененная для вычисления предельной погрешности определения площади земельного участка, с подставленными значениями и итоговые (вычисленные) значения	$3,5 * 0,20 * \sqrt{(644,00)} = 18$
4.	Площадь земельного участка согласно сведениям Единого государственного реестра недвижимости (Ркад), м²	600,00
5.	Оценка расхождения Р и Ркад ($P - P_{кад}$), м²	44
6.	Предельный минимальный и максимальный размеры земельного участка (Рмин и Рмакс), м²	— —
7.	Вид (виды) разрешенного использования	для индивидуального садоводства и огородничества
7.1.	Дополнительные сведения об использовании земельного участка	—
8.	Кадастровый или иной государственный учетный номер (инвентарный) здания, сооружения, объекта незавершенного строительства, расположенного на земельном участке	—

1	2				3		
9.	Сведения о земельных участках (землях общего пользования, территории общего пользования), посредством которых обеспечивается доступ				Земли общего пользования		
10.	Иные сведения				—		
4. Пояснения к сведениям об уточняемом земельном участке с кадастровым номером 67:18:0060601:24 :							
1.	—						
1. Сведения о характерных точках границ уточняемого земельного участка с кадастровым номером 67:18:0060601:25 :							
Система координат МСК-67, зона 1 Зона № 1							
Обоз- начение харак- терных точек границ	Координаты, м				Метод определения координат	Формулы, примененные для расчета средней квадратической погрешности определения координат характерных точек границ (Mt), с подставленными в такие формулы значениями и итоговые (вычисленные) значения Mt, м	Описание закрепления точки
	содержатся в Едином государственном реестре недвижимости		определены в результате выполнения комплексных кадастровых работ				
	X	Y	X	Y			
1	2	3	4	5	6	7	8
н577У	—	—	463 710,16	1 229 503,79	Метод спутниковых геодезических измерений (определений)	$\sqrt{(0,16^2 + 0,12^2)} = 0,20$	—
н646У	—	—	463 709,79	1 229 520,76			
н647У	—	—	463 675,94	1 229 520,02			
н578У	—	—	463 675,49	1 229 503,04			
н577У	—	—	463 710,16	1 229 503,79			
2. Сведения о частях границ уточняемого земельного участка с кадастровым номером 67:18:0060601:25 :							
Обозначение части границ		Горизонтальное проложение (S), м	Описание прохождения части границ		Сведения о согласовании местоположения границ (согласовано/спорное)		
от т.	до т.						
1	2	3	4		5		
н577У	н646У	16,97	—		согласовано		
н646У	н647У	33,86					

1	2	3	4	5
н647У	н578У	16,99	—	согласовано
н578У	н577У	34,68		
3. Сведения о характеристиках уточняемого земельного участка с кадастровым номером 67:18:0060601:25 :				
№ п/п	Наименование характеристики земельного участка		Значение характеристики	
1	2		3	
1.	Адрес земельного участка		—	
1.1.	Сведения о местоположении земельного участка (при отсутствии адреса) в структурированном в соответствии с федеральной информационной адресной системой виде		Российская Федерация, Смоленская область, Смоленский р-н, с.т. "Локомотив" тер	
1.2.	Дополнительные сведения о местоположении земельного участка		—	
2.	Площадь земельного участка ± величина погрешности определения (вычисления) площади (Р ± ΔР), м²		582 ± 17,00	
3.	Формула, примененная для вычисления предельной погрешности определения площади земельного участка, с подставленными значениями и итоговые (вычисленные) значения		3,5*0,20*√(582,00) = 17	
4.	Площадь земельного участка согласно сведениям Единого государственного реестра недвижимости (Ркад), м²		600,00	
5.	Оценка расхождения Р и Ркад (Р - Ркад), м²		18	
6.	Предельный минимальный и максимальный размеры земельного участка (Рмин и Рмакс), м²		— —	
7.	Вид (виды) разрешенного использования		индивидуальное садоводство	
7.1.	Дополнительные сведения об использовании земельного участка		—	
8.	Кадастровый или иной государственный учетный номер (инвентарный) здания, сооружения, объекта незавершенного строительства, расположенного на земельном участке		—	
9.	Сведения о земельных участках (землях общего пользования, территории общего пользования), посредством которых обеспечивается доступ		Земли общего пользования	
10.	Иные сведения		—	
4. Пояснения к сведениям об уточняемом земельном участке с кадастровым номером 67:18:0060601:25 :				
1.	—			

1. Сведения о характерных точках границ уточняемого земельного участка с кадастровым номером					67:18:0060601:26		
Система координат					МСК-67, зона 1		
Обоз- начение харак- терных точек границ	Координаты, м				Метод определения координат	Формулы, примененные для расчета средней квадратической погрешности определения координат характерных точек границ (Mt), с подставленными в такие формулы значениями и итоговые (вычисленные) значения Mt, м	Описание закрепления точки
	содержатся в Едином государственном реестре недвижимости		определены в результате выполнения комплексных кадастровых работ				
	X	Y	X	Y			
1	2	3	4	5	6	7	8
н345У	—	—	463 696,79	1 229 398,03	Метод спутниковых геодезических измерений (определений)	$\sqrt{(0,16^2 + 0,12^2)} = 0,20$	—
н346У	—	—	463 679,65	1 229 396,69			
н347У	—	—	463 661,57	1 229 395,28			
н348У	—	—	463 663,16	1 229 374,95			
н349У	—	—	463 676,97	1 229 375,63			
н350У	—	—	463 697,77	1 229 378,08			
н345У	—	—	463 696,79	1 229 398,03			
2. Сведения о частях границ уточняемого земельного участка с кадастровым номером					67:18:0060601:26		
Обозначение части границ		Горизонтальное проложение (S), м	Описание прохождения части границ		Сведения о согласовании местоположения границ (согласовано/спорное)		
от т.	до т.						
1	2	3	4		5		
н345У	н346У	17,19	—		согласовано		
н346У	н347У	18,13					
н347У	н348У	20,39					
н348У	н349У	13,83					
н349У	н350У	20,94					
н350У	н345У	19,97					

3. Сведения о характеристиках уточняемого земельного участка с кадастровым номером 67:18:0060601:26 :		
№ п/п	Наименование характеристики земельного участка	Значение характеристики
1	2	3
1.	Адрес земельного участка	—
1.1.	Сведения о местоположении земельного участка (при отсутствии адреса) в структурированном в соответствии с федеральной информационной адресной системой виде	Российская Федерация, Смоленская область, Смоленский р-н, с.т. "Локомотив" тер, участок № 93
1.2.	Дополнительные сведения о местоположении земельного участка	—
2.	Площадь земельного участка ± величина погрешности определения (вычисления) площади ($P \pm \Delta P$), м²	$717 \pm 19,00$
3.	Формула, примененная для вычисления предельной погрешности определения площади земельного участка, с подставленными значениями и итоговые (вычисленные) значения	$3,5 * 0,20 * \sqrt{(717,00)} = 19$
4.	Площадь земельного участка согласно сведениям Единого государственного реестра недвижимости (Ркад), м²	600,00
5.	Оценка расхождения Р и Ркад ($P - P_{кад}$), м²	117
6.	Предельный минимальный и максимальный размеры земельного участка ($P_{мин}$ и $P_{макс}$), м²	— —
7.	Вид (виды) разрешенного использования	Для индивидуального садоводства
7.1.	Дополнительные сведения об использовании земельного участка	—
8.	Кадастровый или иной государственный учетный номер (инвентарный) здания, сооружения, объекта незавершенного строительства, расположенного на земельном участке	—
9.	Сведения о земельных участках (землях общего пользования, территории общего пользования), посредством которых обеспечивается доступ	Земли общего пользования
10.	Иные сведения	—
4. Пояснения к сведениям об уточняемом земельном участке с кадастровым номером 67:18:0060601:26 :		
1.	—	

1. Сведения о характерных точках границ уточняемого земельного участка с кадастровым номером					67:18:0060601:27		
Система координат					МСК-67, зона 1		
					Зона № 1		
Обоз- начение харак- терных точек границ	Координаты, м				Метод определения координат	Формулы, примененные для расчета средней квадратической погрешности определения координат характерных точек границ (Mt), с подставленными в такие формулы значениями и итоговые (вычисленные) значения Mt, м	Описание закрепления точки
	содержатся в Едином государственном реестре недвижимости		определены в результате выполнения комплексных кадастровых работ				
	X	Y	X	Y			
1	2	3	4	5	6	7	8
н252У	—	—	463 295,10	1 229 576,41	Метод спутниковых геодезических измерений (определений)	$\sqrt{(0,16^2 + 0,12^2)} = 0,20$	—
н253У	—	—	463 290,84	1 229 583,25			
н254У	—	—	463 288,26	1 229 584,26			
н255У	—	—	463 278,26	1 229 585,08			
н256У	—	—	463 275,49	1 229 585,31			
н257У	—	—	463 251,03	1 229 588,70			
н258У	—	—	463 267,24	1 229 560,25			
н259У	—	—	463 275,63	1 229 565,80			
н260У	—	—	463 281,01	1 229 568,97			
н261У	—	—	463 289,04	1 229 573,21			
н252У	—	—	463 295,10	1 229 576,41			

2. Сведения о частях границ уточняемого земельного участка с кадастровым номером				67:18:0060601:27		:
Обозначение части границ		Горизонтальное проложение (S), м	Описание прохождения части границ	Сведения о согласовании местоположения границ (согласовано/спорное)		
от т.	до т.					
1	2	3	4	5		
н252У	н253У	8,06	—	согласовано		
н253У	н254У	2,77				
н254У	н255У	10,03				
н255У	н256У	2,78				
н256У	н257У	24,69				
н257У	н258У	32,74				
н258У	н259У	10,06				
н259У	н260У	6,24				
н260У	н261У	9,08				
н261У	н252У	6,85				
3. Сведения о характеристиках уточняемого земельного участка с кадастровым номером						
№ п/п	Наименование характеристики земельного участка		Значение характеристики			
1	2		3			
1.	Адрес земельного участка		—			
1.1.	Сведения о местоположении земельного участка (при отсутствии адреса) в структурированном в соответствии с федеральной информационной адресной системой виде		Российская Федерация, Смоленская область, Смоленский р-н, с.т. "Локомотив" тер			
1.2.	Дополнительные сведения о местоположении земельного участка		—			
2.	Площадь земельного участка ± величина погрешности определения (вычисления) площади (Р ± ΔР), м²		644 ± 18,00			
3.	Формула, примененная для вычисления предельной погрешности определения площади земельного участка, с подставленными значениями и итоговые (вычисленные) значения		3,5*0,20*√(644,00) = 18			
4.	Площадь земельного участка согласно сведениям Единого государственного реестра недвижимости (Ркад), м²		600,00			
5.	Оценка расхождения Р и Ркад (Р - Ркад), м²		44			
6.	Предельный минимальный и максимальный размеры земельного участка (Рмин и Рмакс), м²		— —			
7.	Вид (виды) разрешенного использования		Для индивидуального садоводства и огородничества			

1	2				3		
7.1.	Дополнительные сведения об использовании земельного участка				—		
8.	Кадастровый или иной государственный учетный номер (инвентарный) здания, сооружения, объекта незавершенного строительства, расположенного на земельном участке				—		
9.	Сведения о земельных участках (землях общего пользования, территории общего пользования), посредством которых обеспечивается доступ				Земли общего пользования		
10.	Иные сведения				—		
4. Пояснения к сведениям об уточняемом земельном участке с кадастровым номером 67:18:0060601:27 :							
1.	—						
1. Сведения о характерных точках границ уточняемого земельного участка с кадастровым номером 67:18:0060601:28 :							
Система координат МСК-67, зона 1 Зона № 1							
Обозначение характерных точек границ	Координаты, м				Метод определения координат	Формулы, примененные для расчета средней квадратической погрешности определения координат характерных точек границ (Mt), с подставленными в такие формулы значениями и итоговые (вычисленные) значения Mt, м	Описание закрепления точки
	содержатся в Едином государственном реестре недвижимости		определены в результате выполнения комплексных кадастровых работ				
	X	Y	X	Y			
1	2	3	4	5	6	7	8
н235У	—	—	463 316,27	1 229 546,39	Метод спутниковых геодезических измерений (определений)	$\sqrt{(0,16^2 + 0,12^2)} = 0,20$	—
н262У	—	—	463 312,21	1 229 551,65			
н263У	—	—	463 305,36	1 229 561,78			
н264У	—	—	463 293,02	1 229 554,22			
н265У	—	—	463 275,98	1 229 544,59			
н266У	—	—	463 281,10	1 229 536,93			

1	2	3	4	5	6	7	8
н267У	—	—	463 283,30	1 229 533,64	Метод спутниковых геодезических измерений (определений)	$\sqrt{(0,16^2 + 0,12^2)} = 0,20$	—
н268У	—	—	463 286,38	1 229 530,14			
н237У	—	—	463 287,92	1 229 528,09			
н236У	—	—	463 300,70	1 229 536,34			
н235У	—	—	463 316,27	1 229 546,39			

2. Сведения о частях границ уточняемого земельного участка с кадастровым номером 67:18:0060601:28 :

Обозначение части границ		Горизонтальное проложение (S), м	Описание прохождения части границ	Сведения о согласовании местоположения границ (согласовано/спорное)
от т.	до т.			
1	2	3	4	5
н235У	н262У	6,64	—	согласовано
н262У	н263У	12,23		
н263У	н264У	14,47		
н264У	н265У	19,57		
н265У	н266У	9,21		
н266У	н267У	3,96		
н267У	н268У	4,66		
н268У	н237У	2,56		
н237У	н236У	15,21		
н236У	н235У	18,53		

3. Сведения о характеристиках уточняемого земельного участка с кадастровым номером 67:18:0060601:28 :

№ п/п	Наименование характеристики земельного участка	Значение характеристики
1	2	3
1.	Адрес земельного участка	—
1.1.	Сведения о местоположении земельного участка (при отсутствии адреса) в структурированном в соответствии с федеральной информационной адресной системой виде	Российская Федерация, Смоленская область, Смоленский р-н, с.т. "Локомотив" тер
1.2.	Дополнительные сведения о местоположении земельного участка	—

1	2				3		
2.	Площадь земельного участка ± величина погрешности определения (вычисления) площади (Р ± ΔР), м²				660 ± 18,00		
3.	Формула, примененная для вычисления предельной погрешности определения площади земельного участка, с подставленными значениями и итоговые (вычисленные) значения				3,5*0,20*√(660,00) = 18		
4.	Площадь земельного участка согласно сведениям Единого государственного реестра недвижимости (Ркад), м²				600,00		
5.	Оценка расхождения Р и Ркад (Р - Ркад), м²				60		
6.	Предельный минимальный и максимальный размеры земельного участка (Рмин и Рмакс), м²				— —		
7.	Вид (виды) разрешенного использования				Для индивидуального садоводства и огородничества		
7.1.	Дополнительные сведения об использовании земельного участка				—		
8.	Кадастровый или иной государственный учетный номер (инвентарный) здания, сооружения, объекта незавершенного строительства, расположенного на земельном участке				—		
9.	Сведения о земельных участках (землях общего пользования, территории общего пользования), посредством которых обеспечивается доступ				Земли общего пользования		
10.	Иные сведения				—		
4. Пояснения к сведениям об уточняемом земельном участке с кадастровым номером 67:18:0060601:28 :							
1.	—						
1. Сведения о характерных точках границ уточняемого земельного участка с кадастровым номером 67:18:0060601:29 : Система координат МСК-67, зона 1 Зона № 1							
Обоз- начение харак- терных точек границ	Координаты, м				Метод определения координат	Формулы, примененные для расчета средней квадратической погрешности определения координат характерных точек границ (Mt), с подставленными в такие формулы значениями и итоговые (вычисленные) значения Mt, м	Описание закрепления точки
	содержатся в Едином государственном реестре недвижимости		определены в результате выполнения комплексных кадастровых работ				
	X	Y	X	Y			
1	2	3	4	5	6	7	8

1	2	3	4	5	6	7	8
н138У	—	—	463 376,35	1 229 514,31	Метод спутниковых геодезических измерений (определений)	$\sqrt{(0,16^2 + 0,12^2)} = 0,20$	—
н137У	—	—	463 370,56	1 229 523,37			
н137У	—	—	463 363,98	1 229 532,16			
н211У	—	—	463 363,57	1 229 532,80			
н217У	—	—	463 359,89	1 229 530,59			
н216У	—	—	463 339,79	1 229 518,06			
н268У	—	—	463 352,53	1 229 499,46			
н138У	—	—	463 376,35	1 229 514,31			

2. Сведения о частях границ уточняемого земельного участка с кадастровым номером 67:18:0060601:29 :

Обозначение части границ		Горизонтальное проложение (S), м	Описание прохождения части границ	Сведения о согласовании местоположения границ (согласовано/спорное)
от т.	до т.			
1	2	3	4	5
н138У	н137У	10,75	—	согласовано
н137У	н137У	10,98		
н137У	н211У	0,76		
н211У	н217У	4,29		
н217У	н216У	23,69		
н216У	н268У	22,54		
н268У	н138У	28,07		

3. Сведения о характеристиках уточняемого земельного участка с кадастровым номером 67:18:0060601:29 :

№ п/п	Наименование характеристики земельного участка	Значение характеристики
1	2	3

1	2	3
1.	Адрес земельного участка	—
1.1.	Сведения о местоположении земельного участка (при отсутствии адреса) в структурированном в соответствии с федеральной информационной адресной системой виде	Российская Федерация, Смоленская область, Смоленский р-н, с.т. "Локомотив" тер, участок № 7
1.2.	Дополнительные сведения о местоположении земельного участка	—
2.	Площадь земельного участка \pm величина погрешности определения (вычисления) площади ($P \pm \Delta P$), м ²	635 \pm 18,00
3.	Формула, примененная для вычисления предельной погрешности определения площади земельного участка, с подставленными значениями и итоговые (вычисленные) значения	$3,5 * 0,20 * \sqrt{(635,00)} = 18$
4.	Площадь земельного участка согласно сведениям Единого государственного реестра недвижимости (Ркад), м ²	600,00
5.	Оценка расхождения Р и Ркад ($P - P_{кад}$), м ²	35
6.	Предельный минимальный и максимальный размеры земельного участка ($P_{мин}$ и $P_{макс}$), м ²	— —
7.	Вид (виды) разрешенного использования	для индивидуального садоводства и огородничества
7.1.	Дополнительные сведения об использовании земельного участка	—
8.	Кадастровый или иной государственный учетный номер (инвентарный) здания, сооружения, объекта незавершенного строительства, расположенного на земельном участке	—
9.	Сведения о земельных участках (землях общего пользования, территории общего пользования), посредством которых обеспечивается доступ	Земли общего пользования
10.	Иные сведения	—
4. Пояснения к сведениям об уточняемом земельном участке с кадастровым номером <u>67:18:0060601:29</u> :		
1.	—	

1. Сведения о характерных точках границ уточняемого земельного участка с кадастровым номером					67:18:0060601:31			:
Система координат					МСК-67, зона 1			
					Зона № 1			
Обоз- начение харак- терных точек границ	Координаты, м				Метод определения координат	Формулы, примененные для расчета средней квадратической погрешности определения координат характерных точек границ (Mt), с подставленными в такие формулы значениями и итоговые (вычисленные) значения Mt, м	Описание закрепления точки	
	содержатся в Едином государственном реестре недвижимости		определены в результате выполнения комплексных кадастровых работ					
	X	Y	X	Y				
1	2	3	4	5	6	7	8	
н212У	—	—	463 351,61	1 229 550,15	Метод спутниковых геодезических измерений (определений)	$\sqrt{(0,16^2 + 0,12^2)} = 0,20$	—	
н648У	—	—	463 352,58	1 229 551,08				
н649У	—	—	463 349,85	1 229 555,31				
н269У	—	—	463 344,18	1 229 560,08				
7	—	—	463 339,58	1 229 567,33				
6	—	—	463 315,59	1 229 553,07				
н270У	—	—	463 320,34	1 229 546,20				
н214У	—	—	463 328,24	1 229 534,72				
н213У	—	—	463 339,94	1 229 542,00				
н212У	—	—	463 351,61	1 229 550,15				
2. Сведения о частях границ уточняемого земельного участка с кадастровым номером					67:18:0060601:31			:
Обозначение части границ		Горизонтальное проложение (S), м	Описание прохождения части границ		Сведения о согласовании местоположения границ (согласовано/спорное)			
от т.	до т.							
1	2	3	4		5			

1	2	3	4	5
н212У	н648У	1,34	—	согласовано
н648У	н649У	5,03		
н649У	н269У	7,41		
н269У	7	8,59		
7	6	27,91		
6	н270У	8,35		
н270У	н214У	13,94		
н214У	н213У	13,78		
н213У	н212У	14,23		

3. Сведения о характеристиках уточняемого земельного участка с кадастровым номером 67:18:0060601:31 :

№ п/п	Наименование характеристики земельного участка	Значение характеристики
1	2	3
1.	Адрес земельного участка	—
1.1.	Сведения о местоположении земельного участка (при отсутствии адреса) в структурированном в соответствии с федеральной информационной адресной системой виде	Российская Федерация, Смоленская область, Смоленский р-н, Локомотив снт, уч №9
1.2.	Дополнительные сведения о местоположении земельного участка	—
2.	Площадь земельного участка ± величина погрешности определения (вычисления) площади ($P \pm \Delta P$), м²	$619 \pm 17,00$
3.	Формула, примененная для вычисления предельной погрешности определения площади земельного участка, с подставленными значениями и итоговые (вычисленные) значения	$3,5 * 0,20 * \sqrt{(619,00)} = 17$
4.	Площадь земельного участка согласно сведениям Единого государственного реестра недвижимости (Ркад), м²	600,00
5.	Оценка расхождения Р и Ркад ($P - P_{кад}$), м²	19
6.	Предельный минимальный и максимальный размеры земельного участка (Рмин и Рмакс), м²	— —
7.	Вид (виды) разрешенного использования	для индивидуального садоводства и огородничества
7.1.	Дополнительные сведения об использовании земельного участка	—
8.	Кадастровый или иной государственный учетный номер (инвентарный) здания, сооружения, объекта незавершенного строительства, расположенного на земельном участке	—

1	2				3		
9.	Сведения о земельных участках (землях общего пользования, территории общего пользования), посредством которых обеспечивается доступ				Земли общего пользования		
10.	Иные сведения				—		
4. Пояснения к сведениям об уточняемом земельном участке с кадастровым номером 67:18:0060601:31 :							
1.	—						
1. Сведения о характерных точках границ уточняемого земельного участка с кадастровым номером 67:18:0060601:34 :							
Система координат МСК-67, зона 1				Зона № 1			
Обоз- начение харак- терных точек границ	Координаты, м				Метод определения координат	Формулы, примененные для расчета средней квадратической погрешности определения координат характерных точек границ (Mt), с подставленными в такие формулы значениями и итоговые (вычисленные) значения Mt, м	Описание закрепления точки
	содержатся в Едином государственном реестре недвижимости		определены в результате выполнения комплексных кадастровых работ				
	X	Y	X	Y			
1	2	3	4	5	6	7	8
н650У	—	—	463 361,80	1 229 553,24	Метод спутниковых геодезических измерений (определений)	$\sqrt{(0,16^2 + 0,12^2)} = 0,20$	—
н651У	—	—	463 368,00	1 229 556,71			
н652У	—	—	463 374,52	1 229 560,36			
н653У	—	—	463 379,27	1 229 563,01			
н654У	—	—	463 374,04	1 229 571,01			
н655У	—	—	463 366,98	1 229 571,94			
н656У	—	—	463 353,32	1 229 573,93			
н657У	—	—	463 337,61	1 229 576,22			

1	2	3	4	5	6	7	8
1	—	—	463 334,43	1 229 576,34	Метод спутниковых геодезических измерений (определений)	$\sqrt{(0,16^2 + 0,12^2)} = 0,20$	—
7	—	—	463 339,58	1 229 567,33			
н269У	—	—	463 344,18	1 229 560,08			
н649У	—	—	463 349,85	1 229 555,31			
н648У	—	—	463 352,58	1 229 551,08			
н212У	—	—	463 351,61	1 229 550,15			
н658У	—	—	463 353,43	1 229 547,51			
н659У	—	—	463 357,21	1 229 550,67			
н650У	—	—	463 361,80	1 229 553,24			

2. Сведения о частях границ уточняемого земельного участка с кадастровым номером 67:18:0060601:34 :

Обозначение части границ		Горизонтальное проложение (S), м	Описание прохождения части границ	Сведения о согласовании местоположения границ (согласовано/спорное)
от т.	до т.			
1	2	3	4	5
н650У	н651У	7,10	—	согласовано
н651У	н652У	7,47		
н652У	н653У	5,44		
н653У	н654У	9,56		
н654У	н655У	7,12		
н655У	н656У	13,80		
н656У	н657У	15,88		
н657У	1	3,18		
1	7	10,38		
7	н269У	8,59		
н269У	н649У	7,41		
н649У	н648У	5,03		

1	2	3	4	5
н648У	н212У	1,34	—	согласовано
н212У	н658У	3,21		
н658У	н659У	4,93		
н659У	н650У	5,26		

3. Сведения о характеристиках уточняемого земельного участка с кадастровым номером 67:18:0060601:34 :

№ п/п	Наименование характеристики земельного участка	Значение характеристики
1	2	3
1.	Адрес земельного участка	—
1.1.	Сведения о местоположении земельного участка (при отсутствии адреса) в структурированном в соответствии с федеральной информационной адресной системой виде	Российская Федерация, Смоленская область, Смоленский р-н, Локомотив снт
1.2.	Дополнительные сведения о местоположении земельного участка	—
2.	Площадь земельного участка ± величина погрешности определения (вычисления) площади ($P \pm \Delta P$), м²	$659 \pm 18,00$
3.	Формула, примененная для вычисления предельной погрешности определения площади земельного участка, с подставленными значениями и итоговые (вычисленные) значения	$3,5 * 0,20 * \sqrt{(659,00)} = 18$
4.	Площадь земельного участка согласно сведениям Единого государственного реестра недвижимости (Ркад), м²	600,00
5.	Оценка расхождения Р и Ркад ($P - P_{кад}$), м²	59
6.	Предельный минимальный и максимальный размеры земельного участка (Рмин и Рмакс), м²	— —
7.	Вид (виды) разрешенного использования	для индивидуального садоводства и огородничества
7.1.	Дополнительные сведения об использовании земельного участка	—
8.	Кадастровый или иной государственный учетный номер (инвентарный) здания, сооружения, объекта незавершенного строительства, расположенного на земельном участке	—
9.	Сведения о земельных участках (землях общего пользования, территории общего пользования), посредством которых обеспечивается доступ	Земли общего пользования
10.	Иные сведения	—

4. Пояснения к сведениям об уточняемом земельном участке с кадастровым номером 67:18:0060601:34 :

1.	—
----	---

1. Сведения о характерных точках границ уточняемого земельного участка с кадастровым номером					67:18:0060601:39			:
Система координат					МСК-67, зона 1			
					Зона № 1			
Обоз- начение харак- терных точек границ	Координаты, м				Метод определения координат	Формулы, примененные для расчета средней квадратической погрешности определения координат характерных точек границ (Mt), с подставленными в такие формулы значениями и итоговые (вычисленные) значения Mt, м	Описание закрепления точки	
	содержатся в Едином государственном реестре недвижимости		определены в результате выполнения комплексных кадастровых работ					
	X	Y	X	Y				
1	2	3	4	5	6	7	8	
271	—	—	463 459,72	1 229 390,73	Метод спутниковых геодезических измерений (определений)	$\sqrt{(0,16^2 + 0,12^2)} = 0,20$	—	
н272У	—	—	463 439,78	1 229 416,66				
н273У	—	—	463 431,85	1 229 404,25				
н273У	—	—	463 430,54	1 229 398,29				
н274У	—	—	463 426,55	1 229 391,78				
н275У	—	—	463 432,27	1 229 383,31				
276	—	—	463 436,72	1 229 377,14				
277	—	—	463 455,02	1 229 389,90				
271	—	—	463 459,72	1 229 390,73				
2. Сведения о частях границ уточняемого земельного участка с кадастровым номером					67:18:0060601:39			:
Обозначение части границ		Горизонтальное проложение (S), м	Описание прохождения части границ		Сведения о согласовании местоположения границ (согласовано/спорное)			
от т.	до т.							
1	2	3	4		5			
271	н272У	32,71	—		согласовано			
н272У	н273У	14,73						

1	2	3	4	5
н273У	н273У	6,10	—	согласовано
н273У	н274У	7,64		
н274У	н275У	10,22		
н275У	276	7,61		
276	277	22,31		
277	271	4,77		

3. Сведения о характеристиках уточняемого земельного участка с кадастровым номером 67:18:0060601:39 :

№ п/п	Наименование характеристики земельного участка	Значение характеристики
1	2	3
1.	Адрес земельного участка	—
1.1.	Сведения о местоположении земельного участка (при отсутствии адреса) в структурированном в соответствии с федеральной информационной адресной системой виде	Российская Федерация, Смоленская область, Смоленский р-н, с.т. "Локомотив" тер, уч 59
1.2.	Дополнительные сведения о местоположении земельного участка	—
2.	Площадь земельного участка \pm величина погрешности определения (вычисления) площади ($P \pm \Delta P$), м ²	$645 \pm 18,00$
3.	Формула, примененная для вычисления предельной погрешности определения площади земельного участка, с подставленными значениями и итоговые (вычисленные) значения	$3,5*0,20*\sqrt{(645,00)} = 18$
4.	Площадь земельного участка согласно сведениям Единого государственного реестра недвижимости (Ркад), м ²	600,00
5.	Оценка расхождения Р и Ркад ($P - P_{кад}$), м ²	45
6.	Предельный минимальный и максимальный размеры земельного участка ($P_{мин}$ и $P_{макс}$), м ²	— —
7.	Вид (виды) разрешенного использования	Для индивидуального садоводства и огородничества
7.1.	Дополнительные сведения об использовании земельного участка	—
8.	Кадастровый или иной государственный учетный номер (инвентарный) здания, сооружения, объекта незавершенного строительства, расположенного на земельном участке	—
9.	Сведения о земельных участках (землях общего пользования, территории общего пользования), посредством которых обеспечивается доступ	Земли общего пользования
10.	Иные сведения	—

4. Пояснения к сведениям об уточняемом земельном участке с кадастровым номером 67:18:0060601:39 :

1. —

1. Сведения о характерных точках границ уточняемого земельного участка с кадастровым номером 67:18:0060601:40 :
Система координат МСК-67, зона 1 Зона № 1

Обоз- начение харак- терных точек границ	Координаты, м				Метод определения координат	Формулы, примененные для расчета средней квадратической погрешности определения координат характерных точек границ (Mt), с подставленными в такие формулы значениями и итоговые (вычисленные) значения Mt, м	Описание закрепления точки
	содержатся в Едином государственном реестре недвижимости		определены в результате выполнения комплексных кадастровых работ				
	X	Y	X	Y			
1	2	3	4	5	6	7	8
н103У	—	—	463 439,63	1 229 365,80	Метод спутниковых геодезических измерений (определений)	$\sqrt{(0,16^2 + 0,12^2)} = 0,20$	—
н278У	—	—	463 425,33	1 229 386,05			
н279У	—	—	463 423,12	1 229 384,49			
н280У	—	—	463 420,70	1 229 381,68			
н281У	—	—	463 417,71	1 229 377,15			
н282У	—	—	463 411,42	1 229 368,60			
н283У	—	—	463 407,55	1 229 363,34			
н284У	—	—	463 410,89	1 229 357,70			
н105У	—	—	463 415,74	1 229 348,93			
н104У	—	—	463 421,23	1 229 352,81			
н103У	—	—	463 439,63	1 229 365,80			

2. Сведения о частях границ уточняемого земельного участка с кадастровым номером 67:18:0060601:40 :				
Обозначение части границ		Горизонтальное проложение (S), м	Описание прохождения части границ	Сведения о согласовании местоположения границ (согласовано/спорное)
от т.	до т.			
1	2	3	4	5
н103У	н278У	24,79	—	согласовано
н278У	н279У	2,71		
н279У	н280У	3,71		
н280У	н281У	5,43		
н281У	н282У	10,61		
н282У	н283У	6,53		
н283У	н284У	6,55		
н284У	н105У	10,02		
н105У	н104У	6,72		
н104У	н103У	22,52		
3. Сведения о характеристиках уточняемого земельного участка с кадастровым номером 67:18:0060601:40 :				
№ п/п	Наименование характеристики земельного участка		Значение характеристики	
1	2		3	
1.	Адрес земельного участка		—	
1.1.	Сведения о местоположении земельного участка (при отсутствии адреса) в структурированном в соответствии с федеральной информационной адресной системой виде		Российская Федерация, Смоленская область, Смоленский р-н	
1.2.	Дополнительные сведения о местоположении земельного участка		—	
2.	Площадь земельного участка ± величина погрешности определения (вычисления) площади (Р ± ΔР), м²		595 ± 17,00	
3.	Формула, примененная для вычисления предельной погрешности определения площади земельного участка, с подставленными значениями и итоговые (вычисленные) значения		3,5*0,20*√(595,00) = 17	
4.	Площадь земельного участка согласно сведениям Единого государственного реестра недвижимости (Ркад), м²		600,00	
5.	Оценка расхождения Р и Ркад (Р - Ркад), м²		5	
6.	Предельный минимальный и максимальный размеры земельного участка (Рмин и Рмакс), м²		— —	
7.	Вид (виды) разрешенного использования		Для индивидуального садоводства и огородничества	

1	2				3		
7.1.	Дополнительные сведения об использовании земельного участка				—		
8.	Кадастровый или иной государственный учетный номер (инвентарный) здания, сооружения, объекта незавершенного строительства, расположенного на земельном участке				—		
9.	Сведения о земельных участках (землях общего пользования, территории общего пользования), посредством которых обеспечивается доступ				Земли общего пользования		
10.	Иные сведения				—		
4. Пояснения к сведениям об уточняемом земельном участке с кадастровым номером 67:18:0060601:40 :							
1.	—						
1. Сведения о характерных точках границ уточняемого земельного участка с кадастровым номером 67:18:0060601:42 :							
Система координат МСК-67, зона 1 Зона № 1							
Обоз- начение харак- терных точек границ	Координаты, м				Метод определения координат	Формулы, примененные для расчета средней квадратической погрешности определения координат характерных точек границ (Mt), с подставленными в такие формулы значениями и итоговые (вычисленные) значения Mt, м	Описание закрепления точки
	содержатся в Едином государственном реестре недвижимости		определены в результате выполнения комплексных кадастровых работ				
	X	Y	X	Y			
1	2	3	4	5	6	7	8
н81У	—	—	463 463,53	1 229 331,84	Метод спутниковых геодезических измерений (определений)	$\sqrt{(0,16^2 + 0,12^2)} = 0,20$	—
н102У	—	—	463 451,70	1 229 348,71			
н109У	—	—	463 435,42	1 229 337,64			
н108У	—	—	463 427,08	1 229 331,32			
н84У	—	—	463 438,28	1 229 314,35			
н83У	—	—	463 441,28	1 229 316,42			

1	2	3	4	5	6	7	8
н82У	—	—	463 452,98	1 229 324,53	Метод спутниковых геодезических измерений (определений)	$\sqrt{(0,16^2 + 0,12^2)} = 0,20$	—
н81У	—	—	463 463,53	1 229 331,84			

2. Сведения о частях границ уточняемого земельного участка с кадастровым номером 67:18:0060601:42 :

Обозначение части границ		Горизонтальное проложение (S), м	Описание прохождения части границ	Сведения о согласовании местоположения границ (согласовано/спорное)
от т.	до т.			
1	2	3	4	5
н81У	н102У	20,60	—	согласовано
н102У	н109У	19,69		
н109У	н108У	10,46		
н108У	н84У	20,33		
н84У	н83У	3,64		
н83У	н82У	14,24		
н82У	н81У	12,84		

3. Сведения о характеристиках уточняемого земельного участка с кадастровым номером 67:18:0060601:42 :

№ п/п	Наименование характеристики земельного участка	Значение характеристики
1	2	3
1.	Адрес земельного участка	—
1.1.	Сведения о местоположении земельного участка (при отсутствии адреса) в структурированном в соответствии с федеральной информационной адресной системой виде	Российская Федерация, Смоленская область, Смоленский р-н, с.т. "Локомотив" тер, уч №62
1.2.	Дополнительные сведения о местоположении земельного участка	—
2.	Площадь земельного участка ± величина погрешности определения (вычисления) площади (Р ± ΔР), м²	628 ± 18,00
3.	Формула, примененная для вычисления предельной погрешности определения площади земельного участка, с подставленными значениями и итоговые (вычисленные) значения	3,5*0,20*√(628,00) = 18
4.	Площадь земельного участка согласно сведениям Единого государственного реестра недвижимости (Ркад), м²	600,00
5.	Оценка расхождения Р и Ркад (Р - Ркад), м²	28

1	2	3
6.	Предельный минимальный и максимальный размеры земельного участка (Рмин и Рмакс), м²	— —
7.	Вид (виды) разрешенного использования	для индивидуального садоводства и огородничества
7.1.	Дополнительные сведения об использовании земельного участка	—
8.	Кадастровый или иной государственный учетный номер (инвентарный) здания, сооружения, объекта незавершенного строительства, расположенного на земельном участке	—
9.	Сведения о земельных участках (землях общего пользования, территории общего пользования), посредством которых обеспечивается доступ	Земли общего пользования
10.	Иные сведения	—

4. Пояснения к сведениям об уточняемом земельном участке с кадастровым номером 67:18:0060601:42 :

1.	—
----	---

1. Сведения о характерных точках границ уточняемого земельного участка с кадастровым номером 67:18:0060601:45 :
Система координат МСК-67, зона 1 Зона № 1

Обоз- начение харак- терных точек границ	Координаты, м				Метод определения координат	Формулы, примененные для расчета средней квадратической погрешности определения координат характерных точек границ (Mt), с подставленными в такие формулы значениями и итоговые (вычисленные) значения Mt, м	Описание закрепления точки
	содержатся в Едином государственном реестре недвижимости		определены в результате выполнения комплексных кадастровых работ				
	X	Y	X	Y			
1	2	3	4	5	6	7	8
н285У	—	—	463 557,26	1 229 216,58	Метод спутниковых геодезических измерений (определений)	$\sqrt{(0,16^2 + 0,12^2)} = 0,20$	—
н286У	—	—	463 564,36	1 229 207,53			
н287У	—	—	463 573,10	1 229 195,62			
н288У	—	—	463 574,39	1 229 193,86			
н289У	—	—	463 587,84	1 229 202,35			

1	2	3	4	5	6	7	8
н290У	—	—	463 593,03	1 229 205,63	Метод спутниковых геодезических измерений (определений)	$\sqrt{(0,16^2 + 0,12^2)} = 0,20$	—
н291У	—	—	463 576,10	1 229 228,49			
н285У	—	—	463 557,26	1 229 216,58			

2. Сведения о частях границ уточняемого земельного участка с кадастровым номером 67:18:0060601:45 :

Обозначение части границ		Горизонтальное проложение (S), м	Описание прохождения части границ	Сведения о согласовании местоположения границ (согласовано/спорное)
от т.	до т.			
1	2	3	4	5
н285У	н286У	11,50	—	согласовано
н286У	н287У	14,77		
н287У	н288У	2,18		
н288У	н289У	15,91		
н289У	н290У	6,14		
н290У	н291У	28,45		
н291У	н285У	22,29		

3. Сведения о характеристиках уточняемого земельного участка с кадастровым номером 67:18:0060601:45 :

№ п/п	Наименование характеристики земельного участка	Значение характеристики
1	2	3
1.	Адрес земельного участка	—
1.1.	Сведения о местоположении земельного участка (при отсутствии адреса) в структурированном в соответствии с федеральной информационной адресной системой виде	Российская Федерация, Смоленская область, Смоленский р-н, Локомотив снт, уч №71
1.2.	Дополнительные сведения о местоположении земельного участка	—
2.	Площадь земельного участка ± величина погрешности определения (вычисления) площади ($P \pm \Delta P$), м²	$626 \pm 18,00$
3.	Формула, примененная для вычисления предельной погрешности определения площади земельного участка, с подставленными значениями и итоговые (вычисленные) значения	$3,5 * 0,20 * \sqrt{(626,00)} = 18$
4.	Площадь земельного участка согласно сведениям Единого государственного реестра недвижимости (Ркад), м²	600,00

1	2				3		
5.	Оценка расхождения Р и Ркад (Р - Ркад), м²				26		
6.	Предельный минимальный и максимальный размеры земельного участка (Рмин и Рмакс), м²				— —		
7.	Вид (виды) разрешенного использования				для индивидуального садоводства и огородничества		
7.1.	Дополнительные сведения об использовании земельного участка				—		
8.	Кадастровый или иной государственный учетный номер (инвентарный) здания, сооружения, объекта незавершенного строительства, расположенного на земельном участке				—		
9.	Сведения о земельных участках (землях общего пользования, территории общего пользования), посредством которых обеспечивается доступ				Земли общего пользования		
10.	Иные сведения				—		
4. Пояснения к сведениям об уточняемом земельном участке с кадастровым номером 67:18:0060601:45 :							
1.	—						
1. Сведения о характерных точках границ уточняемого земельного участка с кадастровым номером 67:18:0060601:49 :							
Система координат МСК-67, зона 1 Зона № 1							
Обоз- начение харак- терных точек границ	Координаты, м				Метод определения координат	Формулы, примененные для расчета средней квадратической погрешности определения координат характерных точек границ (Mt), с подставленными в такие формулы значениями и итоговые (вычисленные) значения Mt, м	Описание закрепления точки
	содержатся в Едином государственном реестре недвижимости		определены в результате выполнения комплексных кадастровых работ				
	X	Y	X	Y			
1	2	3	4	5	6	7	8
н292У	—	—	463 515,93	1 229 369,11	Метод спутниковых геодезических измерений (определений)	$\sqrt{(0,16^2 + 0,12^2)} = 0,20$	—
н293У	—	—	463 524,54	1 229 354,37			
н294У	—	—	463 528,71	1 229 357,48			
н295У	—	—	463 544,35	1 229 365,24			

1	2	3	4	5	6	7	8
н296У	—	—	463 532,39	1 229 384,80	Метод спутниковых геодезических измерений (определений)	$\sqrt{(0,16^2 + 0,12^2)} = 0,20$	—
н297У	—	—	463 525,02	1 229 377,53			
н292У	—	—	463 515,93	1 229 369,11			

2. Сведения о частях границ уточняемого земельного участка с кадастровым номером
67:18:0060601:49
:

Обозначение части границ		Горизонтальное проложение (S), м	Описание прохождения части границ	Сведения о согласовании местоположения границ (согласовано/спорное)
от т.	до т.			
1	2	3	4	5
н292У	н293У	17,07	—	согласовано
н293У	н294У	5,20		
н294У	н295У	17,46		
н295У	н296У	22,93		
н296У	н297У	10,35		
н297У	н292У	12,39		

3. Сведения о характеристиках уточняемого земельного участка с кадастровым номером
67:18:0060601:49
:

№ п/п	Наименование характеристики земельного участка	Значение характеристики
1	2	3
1.	Адрес земельного участка	—
1.1.	Сведения о местоположении земельного участка (при отсутствии адреса) в структурированном в соответствии с федеральной информационной адресной системой виде	Российская Федерация, Смоленская область, Смоленский р-н, с.т. "Локомотив" тер, уч 119
1.2.	Дополнительные сведения о местоположении земельного участка	—
2.	Площадь земельного участка ± величина погрешности определения (вычисления) площади (Р ± ΔР), м²	437 ± 15,00
3.	Формула, примененная для вычисления предельной погрешности определения площади земельного участка, с подставленными значениями и итоговые (вычисленные) значения	3,5*0,20*√(437,00) = 15
4.	Площадь земельного участка согласно сведениям Единого государственного реестра недвижимости (Ркад), м²	600,00
5.	Оценка расхождения Р и Ркад (Р - Ркад), м²	163

1	2	3
6.	Предельный минимальный и максимальный размеры земельного участка (Рмин и Рмакс), м²	— —
7.	Вид (виды) разрешенного использования	индивидуального садоводства и огородничества
7.1.	Дополнительные сведения об использовании земельного участка	—
8.	Кадастровый или иной государственный учетный номер (инвентарный) здания, сооружения, объекта незавершенного строительства, расположенного на земельном участке	—
9.	Сведения о земельных участках (землях общего пользования, территории общего пользования), посредством которых обеспечивается доступ	Земли общего пользования
10.	Иные сведения	—

4. Пояснения к сведениям об уточняемом земельном участке с кадастровым номером 67:18:0060601:49 :

1.	—
----	---

1. Сведения о характерных точках границ уточняемого земельного участка с кадастровым номером 67:18:0060601:56 :
Система координат МСК-67, зона 1 Зона № 1

Обоз- начение харак- терных точек границ	Координаты, м				Метод определения координат	Формулы, примененные для расчета средней квадратической погрешности определения координат характерных точек границ (Mt), с подставленными в такие формулы значениями и итоговые (вычисленные) значения Mt, м	Описание закрепления точки
	содержатся в Едином государственном реестре недвижимости		определены в результате выполнения комплексных кадастровых работ				
	X	Y	X	Y			
1	2	3	4	5	6	7	8
н298У	—	—	463 714,38	1 229 151,26	Метод спутниковых геодезических измерений (определений)	$\sqrt{(0,16^2 + 0,12^2)} = 0,20$	—
н299У	—	—	463 713,60	1 229 180,27			
н300У	—	—	463 698,86	1 229 180,27			
н301У	—	—	463 683,55	1 229 180,27			
н302У	—	—	463 682,74	1 229 169,50			

1	2	3	4	5	6	7	8
н303У	—	—	463 682,74	1 229 163,97	Метод спутниковых геодезических измерений (определений)	$\sqrt{(0,16^2 + 0,12^2)} = 0,20$	—
н304У	—	—	463 682,74	1 229 156,30			
н305У	—	—	463 681,72	1 229 153,16			
н306У	—	—	463 682,06	1 229 151,26			
н307У	—	—	463 705,70	1 229 151,26			
н298У	—	—	463 714,38	1 229 151,26			

2. Сведения о частях границ уточняемого земельного участка с кадастровым номером 67:18:0060601:56 :

Обозначение части границ		Горизонтальное проложение (S), м	Описание прохождения части границ	Сведения о согласовании местоположения границ (согласовано/спорное)
от т.	до т.			
1	2	3	4	5
н298У	н299У	29,02	—	согласовано
н299У	н300У	14,74		
н300У	н301У	15,31		
н301У	н302У	10,80		
н302У	н303У	5,53		
н303У	н304У	7,67		
н304У	н305У	3,30		
н305У	н306У	1,93		
н306У	н307У	23,64		
н307У	н298У	8,68		

3. Сведения о характеристиках уточняемого земельного участка с кадастровым номером 67:18:0060601:56 :

№ п/п	Наименование характеристики земельного участка	Значение характеристики
1	2	3

1	2	3
1.	Адрес земельного участка	—
1.1.	Сведения о местоположении земельного участка (при отсутствии адреса) в структурированном в соответствии с федеральной информационной адресной системой виде	Российская Федерация, Смоленская область, Смоленский р-н, "Локомотив" с.т, участок №78
1.2.	Дополнительные сведения о местоположении земельного участка	—
2.	Площадь земельного участка \pm величина погрешности определения (вычисления) площади ($P \pm \Delta P$), м ²	905 \pm 21,00
3.	Формула, примененная для вычисления предельной погрешности определения площади земельного участка, с подставленными значениями и итоговые (вычисленные) значения	$3,5 \cdot 0,20 \cdot \sqrt{(905,00)} = 21$
4.	Площадь земельного участка согласно сведениям Единого государственного реестра недвижимости (Ркад), м ²	600,00
5.	Оценка расхождения Р и Ркад ($P - P_{кад}$), м ²	305
6.	Предельный минимальный и максимальный размеры земельного участка ($P_{мин}$ и $P_{макс}$), м ²	— —
7.	Вид (виды) разрешенного использования	для индивидуального садоводства и огородничества
7.1.	Дополнительные сведения об использовании земельного участка	—
8.	Кадастровый или иной государственный учетный номер (инвентарный) здания, сооружения, объекта незавершенного строительства, расположенного на земельном участке	—
9.	Сведения о земельных участках (землях общего пользования, территории общего пользования), посредством которых обеспечивается доступ	Земли общего пользования
10.	Иные сведения	—
4. Пояснения к сведениям об уточняемом земельном участке с кадастровым номером <u>67:18:0060601:56</u> :		
1.	—	

1. Сведения о характерных точках границ уточняемого земельного участка с кадастровым номером
67:18:0060601:57
:

Система координат
МСК-67, зона 1
Зона №
1

Обоз- начение харак- терных точек границ	Координаты, м				Метод определения координат	Формулы, примененные для расчета средней квадратической погрешности определения координат характерных точек границ (Mt), с подставленными в такие формулы значениями и итоговые (вычисленные) значения Mt, м	Описание закрепления точки
	содержатся в Едином государственном реестре недвижимости		определены в результате выполнения комплексных кадастровых работ				
	X	Y	X	Y			
1	2	3	4	5	6	7	8
н308У	—	—	463 714,97	1 229 183,83	Метод спутниковых геодезических измерений (определений)	$\sqrt{(0,16^2 + 0,12^2)} = 0,20$	—
н309У	—	—	463 714,28	1 229 213,18			
н310У	—	—	463 687,98	1 229 213,18			
н311У	—	—	463 688,73	1 229 182,60			
н312У	—	—	463 698,42	1 229 182,60			
н313У	—	—	463 705,88	1 229 182,60			
н314У	—	—	463 706,24	1 229 183,83			
н308У	—	—	463 714,97	1 229 183,83			

2. Сведения о частях границ уточняемого земельного участка с кадастровым номером
67:18:0060601:57
:

Обозначение части границ		Горизонтальное проложение (S), м	Описание прохождения части границ	Сведения о согласовании местоположения границ (согласовано/спорное)
от т.	до т.			
1	2	3	4	5
н308У	н309У	29,36	—	согласовано
н309У	н310У	26,30		
н310У	н311У	30,59		
н311У	н312У	9,69		

1	2	3	4	5
н312У	н313У	7,46	—	согласовано
н313У	н314У	1,28		
н314У	н308У	8,73		

3. Сведения о характеристиках уточняемого земельного участка с кадастровым номером 67:18:0060601:57 :

№ п/п	Наименование характеристики земельного участка	Значение характеристики
1	2	3
1.	Адрес земельного участка	—
1.1.	Сведения о местоположении земельного участка (при отсутствии адреса) в структурированном в соответствии с федеральной информационной адресной системой виде	Российская Федерация, Смоленская область, Смоленский р-н, с.т. "Локомотив" тер
1.2.	Дополнительные сведения о местоположении земельного участка	—
2.	Площадь земельного участка ± величина погрешности определения (вычисления) площади ($P \pm \Delta P$), м²	$793 \pm 20,00$
3.	Формула, примененная для вычисления предельной погрешности определения площади земельного участка, с подставленными значениями и итоговые (вычисленные) значения	$3,5 * 0,20 * \sqrt{(793,00)} = 20$
4.	Площадь земельного участка согласно сведениям Единого государственного реестра недвижимости (Ркад), м²	600,00
5.	Оценка расхождения Р и Ркад ($P - P_{кад}$), м²	193
6.	Предельный минимальный и максимальный размеры земельного участка ($P_{мин}$ и $P_{макс}$), м²	— —
7.	Вид (виды) разрешенного использования	Для индивидуального садоводства и огородничества
7.1.	Дополнительные сведения об использовании земельного участка	—
8.	Кадастровый или иной государственный учетный номер (инвентарный) здания, сооружения, объекта незавершенного строительства, расположенного на земельном участке	—
9.	Сведения о земельных участках (землях общего пользования, территории общего пользования), посредством которых обеспечивается доступ	Земли общего пользования
10.	Иные сведения	—

4. Пояснения к сведениям об уточняемом земельном участке с кадастровым номером 67:18:0060601:57 :

1.	—
----	---

1. Сведения о характерных точках границ уточняемого земельного участка с кадастровым номером

67:18:0060601:58

:

Система координат

МСК-67, зона 1

Зона №

1

Обоз- начение харак- терных точек границ	Координаты, м				Метод определения координат	Формулы, примененные для расчета средней квадратической погрешности определения координат характерных точек границ (Mt), с подставленными в такие формулы значениями и итоговые (вычисленные) значения Mt, м	Описание закрепления точки
	содержатся в Едином государственном реестре недвижимости		определены в результате выполнения комплексных кадастровых работ				
	X	Y	X	Y			
1	2	3	4	5	6	7	8
н309У	—	—	463 714,28	1 229 213,18	Метод спутниковых геодезических измерений (определений)	$\sqrt{(0,16^2 + 0,12^2)} = 0,20$	—
н315У	—	—	463 730,13	1 229 213,18			
н316У	—	—	463 730,13	1 229 232,96			
н317У	—	—	463 682,45	1 229 234,10			
н318У	—	—	463 684,23	1 229 221,64			
н319У	—	—	463 681,84	1 229 213,18			
н310У	—	—	463 687,98	1 229 213,18			
н309У	—	—	463 714,28	1 229 213,18			

2. Сведения о частях границ уточняемого земельного участка с кадастровым номером

67:18:0060601:58

:

Обозначение части границ		Горизонтальное проложение (S), м	Описание прохождения части границ	Сведения о согласовании местоположения границ (согласовано/спорное)
от т.	до т.			
1	2	3	4	5
н309У	н315У	15,85	—	согласовано
н315У	н316У	19,78		
н316У	н317У	47,69		
н317У	н318У	12,59		

1	2	3	4	5
н318У	н319У	8,79	—	согласовано
н319У	н310У	6,14		
н310У	н309У	26,30		

3. Сведения о характеристиках уточняемого земельного участка с кадастровым номером 67:18:0060601:58 :

№ п/п	Наименование характеристики земельного участка	Значение характеристики
1	2	3
1.	Адрес земельного участка	—
1.1.	Сведения о местоположении земельного участка (при отсутствии адреса) в структурированном в соответствии с федеральной информационной адресной системой виде	Российская Федерация, Смоленская область, Смоленский р-н, "Локомотив" с.т, участок № 81
1.2.	Дополнительные сведения о местоположении земельного участка	—
2.	Площадь земельного участка ± величина погрешности определения (вычисления) площади ($P \pm \Delta P$), м²	$954 \pm 22,00$
3.	Формула, примененная для вычисления предельной погрешности определения площади земельного участка, с подставленными значениями и итоговые (вычисленные) значения	$3,5 * 0,20 * \sqrt{(954,00)} = 22$
4.	Площадь земельного участка согласно сведениям Единого государственного реестра недвижимости (Ркад), м²	600,00
5.	Оценка расхождения Р и Ркад ($P - P_{кад}$), м²	354
6.	Предельный минимальный и максимальный размеры земельного участка ($P_{мин}$ и $P_{макс}$), м²	— —
7.	Вид (виды) разрешенного использования	для индивидуального садоводства и огородничества
7.1.	Дополнительные сведения об использовании земельного участка	—
8.	Кадастровый или иной государственный учетный номер (инвентарный) здания, сооружения, объекта незавершенного строительства, расположенного на земельном участке	—
9.	Сведения о земельных участках (землях общего пользования, территории общего пользования), посредством которых обеспечивается доступ	Земли общего пользования
10.	Иные сведения	—

4. Пояснения к сведениям об уточняемом земельном участке с кадастровым номером 67:18:0060601:58 :

1.	—
----	---

1. Сведения о характерных точках границ уточняемого земельного участка с кадастровым номером

67:18:0060601:59

:

Система координат

МСК-67, зона 1

Зона №

1

Обоз- начение харак- терных точек границ	Координаты, м				Метод определения координат	Формулы, примененные для расчета средней квадратической погрешности определения координат характерных точек границ (Mt), с подставленными в такие формулы значениями и итоговые (вычисленные) значения Mt, м	Описание закрепления точки
	содержатся в Едином государственном реестре недвижимости		определены в результате выполнения комплексных кадастровых работ				
	X	Y	X	Y			
1	2	3	4	5	6	7	8
н327У	—	—	463 705,82	1 229 266,53	Метод спутниковых геодезических измерений (определений)	$\sqrt{(0,16^2 + 0,12^2)} = 0,20$	—
н682У	—	—	463 727,75	1 229 267,92			
н683У	—	—	463 725,83	1 229 298,32			
н320У	—	—	463 705,82	1 229 296,79			
н327У	—	—	463 705,82	1 229 266,53			

2. Сведения о частях границ уточняемого земельного участка с кадастровым номером

67:18:0060601:59

:

Обозначение части границ		Горизонтальное проложение (S), м	Описание прохождения части границ	Сведения о согласовании местоположения границ (согласовано/спорное)
от т.	до т.			
1	2	3	4	5
н327У	н682У	21,97	—	согласовано
н682У	н683У	30,46		
н683У	н320У	20,07		
н320У	н327У	30,26		

3. Сведения о характеристиках уточняемого земельного участка с кадастровым номером

67:18:0060601:59

:

№ п/п	Наименование характеристики земельного участка	Значение характеристики
1	2	3

1	2	3
1.	Адрес земельного участка	—
1.1.	Сведения о местоположении земельного участка (при отсутствии адреса) в структурированном в соответствии с федеральной информационной адресной системой виде	Российская Федерация, Смоленская область, Смоленский р-н, Локомотив снт
1.2.	Дополнительные сведения о местоположении земельного участка	—
2.	Площадь земельного участка \pm величина погрешности определения (вычисления) площади ($P \pm \Delta P$), м ²	$637 \pm 18,00$
3.	Формула, примененная для вычисления предельной погрешности определения площади земельного участка, с подставленными значениями и итоговые (вычисленные) значения	$3,5 * 0,20 * \sqrt{(637,00)} = 18$
4.	Площадь земельного участка согласно сведениям Единого государственного реестра недвижимости (Ркад), м ²	600,00
5.	Оценка расхождения Р и Ркад ($P - P_{кад}$), м ²	37
6.	Предельный минимальный и максимальный размеры земельного участка ($P_{мин}$ и $P_{макс}$), м ²	— —
7.	Вид (виды) разрешенного использования	индивидуальное садоводство
7.1.	Дополнительные сведения об использовании земельного участка	—
8.	Кадастровый или иной государственный учетный номер (инвентарный) здания, сооружения, объекта незавершенного строительства, расположенного на земельном участке	—
9.	Сведения о земельных участках (землях общего пользования, территории общего пользования), посредством которых обеспечивается доступ	Земли общего пользования
10.	Иные сведения	—
4. Пояснения к сведениям об уточняемом земельном участке с кадастровым номером <u>67:18:0060601:59</u> :		
1.	—	

1. Сведения о характерных точках границ уточняемого земельного участка с кадастровым номером					67:18:0060601:60		
Система координат					МСК-67, зона 1		
Обоз- начение харак- терных точек границ	Координаты, м				Метод определения координат	Формулы, примененные для расчета средней квадратической погрешности определения координат характерных точек границ (Mt), с подставленными в такие формулы значениями и итоговые (вычисленные) значения Mt, м	Описание закрепления точки
	содержатся в Едином государственном реестре недвижимости		определены в результате выполнения комплексных кадастровых работ				
	X	Y	X	Y			
1	2	3	4	5	6	7	8
н320У	—	—	463 705,82	1 229 296,79	Метод спутниковых геодезических измерений (определений)	$\sqrt{(0,16^2 + 0,12^2)} = 0,20$	—
н321У	—	—	463 699,45	1 229 296,79			
н322У	—	—	463 697,96	1 229 295,73			
н323У	—	—	463 692,06	1 229 295,73			
н324У	—	—	463 682,43	1 229 293,03			
н325У	—	—	463 680,90	1 229 293,03			
н326У	—	—	463 682,99	1 229 265,08			
н327У	—	—	463 705,82	1 229 266,53			
н320У	—	—	463 705,82	1 229 296,79			
2. Сведения о частях границ уточняемого земельного участка с кадастровым номером					67:18:0060601:60		
Обозначение части границ		Горизонтальное проложение (S), м	Описание прохождения части границ	Сведения о согласовании местоположения границ (согласовано/спорное)			
от т.	до т.						
1	2	3	4	5			
н320У	н321У	6,37	—	согласовано			
н321У	н322У	1,83					

1	2	3	4	5
н322У	н323У	5,90	—	согласовано
н323У	н324У	10,00		
н324У	н325У	1,53		
н325У	н326У	28,03		
н326У	н327У	22,88		
н327У	н320У	30,26		

3. Сведения о характеристиках уточняемого земельного участка с кадастровым номером 67:18:0060601:60 :

№ п/п	Наименование характеристики земельного участка	Значение характеристики
1	2	3
1.	Адрес земельного участка	—
1.1.	Сведения о местоположении земельного участка (при отсутствии адреса) в структурированном в соответствии с федеральной информационной адресной системой виде	Российская Федерация, Смоленская область, Смоленский р-н, "Локомотив" с.т
1.2.	Дополнительные сведения о местоположении земельного участка	—
2.	Площадь земельного участка \pm величина погрешности определения (вычисления) площади ($P \pm \Delta P$), м ²	$708 \pm 19,00$
3.	Формула, примененная для вычисления предельной погрешности определения площади земельного участка, с подставленными значениями и итоговые (вычисленные) значения	$3,5*0,20*\sqrt{(708,00)} = 19$
4.	Площадь земельного участка согласно сведениям Единого государственного реестра недвижимости (Ркад), м ²	600,00
5.	Оценка расхождения Р и Ркад ($P - P_{кад}$), м ²	108
6.	Предельный минимальный и максимальный размеры земельного участка ($P_{мин}$ и $P_{макс}$), м ²	— —
7.	Вид (виды) разрешенного использования	Для индивидуального садоводства и огородничества
7.1.	Дополнительные сведения об использовании земельного участка	—
8.	Кадастровый или иной государственный учетный номер (инвентарный) здания, сооружения, объекта незавершенного строительства, расположенного на земельном участке	—
9.	Сведения о земельных участках (землях общего пользования, территории общего пользования), посредством которых обеспечивается доступ	Земли общего пользования
10.	Иные сведения	—

4. Пояснения к сведениям об уточняемом земельном участке с кадастровым номером 67:18:0060601:60 :

1. —

1. Сведения о характерных точках границ уточняемого земельного участка с кадастровым номером 67:18:0060601:61 :
Система координат МСК-67, зона 1 Зона № 1

Обоз- начение харак- терных точек границ	Координаты, м				Метод определения координат	Формулы, примененные для расчета средней квадратической погрешности определения координат характерных точек границ (Mt), с подставленными в такие формулы значениями и итоговые (вычисленные) значения Mt, м	Описание закрепления точки
	содержатся в Едином государственном реестре недвижимости		определены в результате выполнения комплексных кадастровых работ				
	X	Y	X	Y			
1	2	3	4	5	6	7	8
н143У	—	—	463 699,52	1 229 325,79	Метод спутниковых геодезических измерений (определений)	$\sqrt{(0,16^2 + 0,12^2)} = 0,20$	—
н338У	—	—	463 700,25	1 229 320,72			
н339У	—	—	463 701,74	1 229 313,70			
н340У	—	—	463 703,12	1 229 307,19			
н341У	—	—	463 703,22	1 229 300,13			
н342У	—	—	463 712,39	1 229 300,78			
н343У	—	—	463 728,34	1 229 301,91			
н344У	—	—	463 726,53	1 229 324,68			
н344У	—	—	463 726,53	1 229 326,51			
н143У	—	—	463 699,52	1 229 325,79			

2. Сведения о частях границ уточняемого земельного участка с кадастровым номером				67:18:0060601:61		:	
Обозначение части границ		Горизонтальное проложение (S), м	Описание прохождения части границ	Сведения о согласовании местоположения границ (согласовано/спорное)			
от т.	до т.						
1	2	3	4	5			
н143У	н338У	5,12	—	согласовано			
н338У	н339У	7,18					
н339У	н340У	6,65					
н340У	н341У	7,06					
н341У	н342У	9,19					
н342У	н343У	15,99					
н343У	н344У	22,84					
н344У	н344У	1,83					
н344У	н143У	27,02					
3. Сведения о характеристиках уточняемого земельного участка с кадастровым номером							67:18:0060601:61
№ п/п	Наименование характеристики земельного участка		Значение характеристики				
1	2		3				
1.	Адрес земельного участка		—				
1.1.	Сведения о местоположении земельного участка (при отсутствии адреса) в структурированном в соответствии с федеральной информационной адресной системой виде		Российская Федерация, Смоленская область, Смоленский р-н, "Локомотив" аал, уч 87				
1.2.	Дополнительные сведения о местоположении земельного участка		—				
2.	Площадь земельного участка ± величина погрешности определения (вычисления) площади (Р ± ΔР), м²		647 ± 18,00				
3.	Формула, примененная для вычисления предельной погрешности определения площади земельного участка, с подставленными значениями и итоговые (вычисленные) значения		3,5*0,20*√(647,00) = 18				
4.	Площадь земельного участка согласно сведениям Единого государственного реестра недвижимости (Ркад), м²		600,00				
5.	Оценка расхождения Р и Ркад (Р - Ркад), м²		47				
6.	Предельный минимальный и максимальный размеры земельного участка (Рмин и Рмакс), м²		— —				
7.	Вид (виды) разрешенного использования		Для индивидуального садоводства и огородничества				
7.1.	Дополнительные сведения об использовании земельного участка		—				

1	2				3		
8.	Кадастровый или иной государственный учетный номер (инвентарный) здания, сооружения, объекта незавершенного строительства, расположенного на земельном участке				—		
9.	Сведения о земельных участках (землях общего пользования, территории общего пользования), посредством которых обеспечивается доступ				Земли общего пользования		
10.	Иные сведения				—		
4. Пояснения к сведениям об уточняемом земельном участке с кадастровым номером 67:18:0060601:61 :							
1.	—						
1. Сведения о характерных точках границ уточняемого земельного участка с кадастровым номером 67:18:0060601:62 :							
Система координат МСК-67, зона 1 Зона № 1							
Обоз- начение харак- терных точек границ	Координаты, м				Метод определения координат	Формулы, примененные для расчета средней квадратической погрешности определения координат характерных точек границ (Mt), с подставленными в такие формулы значениями и итоговые (вычисленные) значения Mt, м	Описание закрепления точки
	содержатся в Едином государственном реестре недвижимости		определены в результате выполнения комплексных кадастровых работ				
	X	Y	X	Y			
1	2	3	4	5	6	7	8
н684У	—	—	463 671,75	1 229 350,45	Метод спутниковых геодезических измерений (определений)	$\sqrt{(0,16^2 + 0,12^2)} = 0,20$	—
н685У	—	—	463 695,77	1 229 352,36			
н686У	—	—	463 693,76	1 229 377,61			
н349У	—	—	463 676,97	1 229 375,63			
н687У	—	—	463 670,03	1 229 375,29			
н684У	—	—	463 671,75	1 229 350,45			

2. Сведения о частях границ уточняемого земельного участка с кадастровым номером				67:18:0060601:62		:
Обозначение части границ		Горизонтальное проложение (S), м	Описание прохождения части границ	Сведения о согласовании местоположения границ (согласовано/спорное)		
от т.	до т.					
1	2	3	4	5		
н684У	н685У	24,10	—	согласовано		
н685У	н686У	25,33				
н686У	н349У	16,91				
н349У	н687У	6,95				
н687У	н684У	24,90				
3. Сведения о характеристиках уточняемого земельного участка с кадастровым номером				67:18:0060601:62		:
№ п/п	Наименование характеристики земельного участка		Значение характеристики			
1	2		3			
1.	Адрес земельного участка		—			
1.1.	Сведения о местоположении земельного участка (при отсутствии адреса) в структурированном в соответствии с федеральной информационной адресной системой виде		Российская Федерация, Смоленская область, Смоленский р-н, с.т. "Локомотив" тер			
1.2.	Дополнительные сведения о местоположении земельного участка		—			
2.	Площадь земельного участка ± величина погрешности определения (вычисления) площади (Р ± ΔР), м²		598 ± 17,00			
3.	Формула, примененная для вычисления предельной погрешности определения площади земельного участка, с подставленными значениями и итоговые (вычисленные) значения		3,5*0,20*√(598,00) = 17			
4.	Площадь земельного участка согласно сведениям Единого государственного реестра недвижимости (Ркад), м²		600,00			
5.	Оценка расхождения Р и Ркад (Р - Ркад), м²		2			
6.	Предельный минимальный и максимальный размеры земельного участка (Рмин и Рмакс), м²		— —			
7.	Вид (виды) разрешенного использования		для индивидуального садоводства и огородничества			
7.1.	Дополнительные сведения об использовании земельного участка		—			
8.	Кадастровый или иной государственный учетный номер (инвентарный) здания, сооружения, объекта незавершенного строительства, расположенного на земельном участке		—			

1	2				3		
9.	Сведения о земельных участках (землях общего пользования, территории общего пользования), посредством которых обеспечивается доступ				Земли общего пользования		
10.	Иные сведения				—		
4. Пояснения к сведениям об уточняемом земельном участке с кадастровым номером 67:18:0060601:62 :							
1.	—						
1. Сведения о характерных точках границ уточняемого земельного участка с кадастровым номером 67:18:0060601:63 :							
Система координат МСК-67, зона 1 Зона № 1							
Обоз- начение харак- терных точек границ	Координаты, м				Метод определения координат	Формулы, примененные для расчета средней квадратической погрешности определения координат характерных точек границ (Mt), с подставленными в такие формулы значениями и итоговые (вычисленные) значения Mt, м	Описание закрепления точки
	содержатся в Едином государственном реестре недвижимости		определены в результате выполнения комплексных кадастровых работ				
	X	Y	X	Y			
1	2	3	4	5	6	7	8
н350У	—	—	463 697,77	1 229 378,08	Метод спутниковых геодезических измерений (определений)	$\sqrt{(0,16^2 + 0,12^2)} = 0,20$	—
н351У	—	—	463 709,74	1 229 379,49			
н352У	—	—	463 720,85	1 229 380,80			
н353У	—	—	463 719,94	1 229 399,75			
н345У	—	—	463 696,79	1 229 398,03			
н350У	—	—	463 697,77	1 229 378,08			
2. Сведения о частях границ уточняемого земельного участка с кадастровым номером 67:18:0060601:63 :							
Обозначение части границ		Горизонтальное проложение (S), м	Описание прохождения части границ	Сведения о согласовании местоположения границ (согласовано/спорное)			
от т.	до т.						
1	2	3	4	5			
н350У	н351У	12,05	—	согласовано			

1	2	3	4	5
н351У	н352У	11,19	—	согласовано
н352У	н353У	18,97		
н353У	н345У	23,21		
н345У	н350У	19,97		

3. Сведения о характеристиках уточняемого земельного участка с кадастровым номером 67:18:0060601:63 :

№ п/п	Наименование характеристики земельного участка	Значение характеристики
1	2	3
1.	Адрес земельного участка	—
1.1.	Сведения о местоположении земельного участка (при отсутствии адреса) в структурированном в соответствии с федеральной информационной адресной системой виде	Российская Федерация, Смоленская область, Смоленский р-н, с.т. "Локомотив" тер, уч № 92
1.2.	Дополнительные сведения о местоположении земельного участка	—
2.	Площадь земельного участка ± величина погрешности определения (вычисления) площади ($P \pm \Delta P$), м²	452 ± 15,00
3.	Формула, примененная для вычисления предельной погрешности определения площади земельного участка, с подставленными значениями и итоговые (вычисленные) значения	$3,5 * 0,20 * \sqrt{(452,00)} = 15$
4.	Площадь земельного участка согласно сведениям Единого государственного реестра недвижимости (Ркад), м²	600,00
5.	Оценка расхождения Р и Ркад ($P - P_{кад}$), м²	148
6.	Предельный минимальный и максимальный размеры земельного участка (Рмин и Рмакс), м²	— —
7.	Вид (виды) разрешенного использования	для индивидуального садоводства и огородничества
7.1.	Дополнительные сведения об использовании земельного участка	—
8.	Кадастровый или иной государственный учетный номер (инвентарный) здания, сооружения, объекта незавершенного строительства, расположенного на земельном участке	—
9.	Сведения о земельных участках (землях общего пользования, территории общего пользования), посредством которых обеспечивается доступ	Земли общего пользования
10.	Иные сведения	—

4. Пояснения к сведениям об уточняемом земельном участке с кадастровым номером 67:18:0060601:63 :

1.	—
----	---

1. Сведения о характерных точках границ уточняемого земельного участка с кадастровым номером67:18:0060601:64:

Система координатМСК-67, зона 1Зона №1

Обоз- начение харак- терных точек границ	Координаты, м				Метод определения координат	Формулы, примененные для расчета средней квадратической погрешности определения координат характерных точек границ (Mt), с подставленными в такие формулы значениями и итоговые (вычисленные) значения Mt, м	Описание закрепления точки
	содержатся в Едином государственном реестре недвижимости		определены в результате выполнения комплексных кадастровых работ				
	X	Y	X	Y			
1	2	3	4	5	6	7	8
н688У	—	—	463 669,05	1 229 424,45	Метод спутниковых геодезических измерений (определений)	$\sqrt{(0,16^2 + 0,12^2)} = 0,20$	—
н689У	—	—	463 662,88	1 229 402,51			
н690У	—	—	463 695,35	1 229 402,51			
н691У	—	—	463 693,70	1 229 424,39			
н548У	—	—	463 678,15	1 229 423,49			
н688У	—	—	463 669,05	1 229 424,45			

2. Сведения о частях границ уточняемого земельного участка с кадастровым номером67:18:0060601:64:

Обозначение части границ		Горизонтальное проложение (S), м	Описание прохождения части границ	Сведения о согласовании местоположения границ (согласовано/спорное)
от т.	до т.			
1	2	3	4	5
н688У	н689У	22,79	—	согласовано
н689У	н690У	32,47		
н690У	н691У	21,94		
н691У	н548У	15,58		
н548У	н688У	9,15		

3. Сведения о характеристиках уточняемого земельного участка с кадастровым номером67:18:0060601:64:

№ п/п	Наименование характеристики земельного участка	Значение характеристики
-------	--	-------------------------

1	2	3
1.	Адрес земельного участка	—
1.1.	Сведения о местоположении земельного участка (при отсутствии адреса) в структурированном в соответствии с федеральной информационной адресной системой виде	Российская Федерация, Смоленская область, Смоленский р-н, с.т. "Локомотив" тер
1.2.	Дополнительные сведения о местоположении земельного участка	—
2.	Площадь земельного участка \pm величина погрешности определения (вычисления) площади ($P \pm \Delta P$), м ²	614 \pm 17,00
3.	Формула, примененная для вычисления предельной погрешности определения площади земельного участка, с подставленными значениями и итоговые (вычисленные) значения	$3,5 * 0,20 * \sqrt{(614,00)} = 17$
4.	Площадь земельного участка согласно сведениям Единого государственного реестра недвижимости (Ркад), м ²	600,00
5.	Оценка расхождения Р и Ркад ($P - P_{кад}$), м ²	14
6.	Предельный минимальный и максимальный размеры земельного участка ($P_{мин}$ и $P_{макс}$), м ²	— —
7.	Вид (виды) разрешенного использования	индивидуальное садоводство
7.1.	Дополнительные сведения об использовании земельного участка	—
8.	Кадастровый или иной государственный учетный номер (инвентарный) здания, сооружения, объекта незавершенного строительства, расположенного на земельном участке	—
9.	Сведения о земельных участках (землях общего пользования, территории общего пользования), посредством которых обеспечивается доступ	Земли общего пользования
10.	Иные сведения	—
4. Пояснения к сведениям об уточняемом земельном участке с кадастровым номером <u>67:18:0060601:64</u> :		
1.	—	

1. Сведения о характерных точках границ уточняемого земельного участка с кадастровым номером					67:18:0060601:65		
Система координат		МСК-67, зона 1			Зона № 1		
Обоз- начение харак- терных точек границ	Координаты, м				Метод определения координат	Формулы, примененные для расчета средней квадратической погрешности определения координат характерных точек границ (Mt), с подставленными в такие формулы значениями и итоговые (вычисленные) значения Mt, м	Описание закрепления точки
	содержатся в Едином государственном реестре недвижимости		определены в результате выполнения комплексных кадастровых работ				
	X	Y	X	Y			
1	2	3	4	5	6	7	8
н692У	—	—	463 501,00	1 229 389,02	Метод спутниковых геодезических измерений (определений)	$\sqrt{(0,16^2 + 0,12^2)} = 0,20$	—
н693У	—	—	463 521,19	1 229 404,95			
н694У	—	—	463 509,30	1 229 417,73			
н695У	—	—	463 505,31	1 229 422,02			
н357У	—	—	463 501,72	1 229 419,38			
н356У	—	—	463 487,70	1 229 409,08			
н692У	—	—	463 501,00	1 229 389,02			
2. Сведения о частях границ уточняемого земельного участка с кадастровым номером					67:18:0060601:65		
Обозначение части границ		Горизонтальное проложение (S), м	Описание прохождения части границ		Сведения о согласовании местоположения границ (согласовано/спорное)		
от т.	до т.						
1	2	3	4		5		
н692У	н693У	25,72	—		согласовано		
н693У	н694У	17,46					
н694У	н695У	5,86					
н695У	н357У	4,46					
н357У	н356У	17,40					
н356У	н692У	24,07					

3. Сведения о характеристиках уточняемого земельного участка с кадастровым номером 67:18:0060601:65 :		
№ п/п	Наименование характеристики земельного участка	Значение характеристики
1	2	3
1.	Адрес земельного участка	—
1.1.	Сведения о местоположении земельного участка (при отсутствии адреса) в структурированном в соответствии с федеральной информационной адресной системой виде	Российская Федерация, Смоленская область, Смоленский р-н, с.т. "Локомотив" тер
1.2.	Дополнительные сведения о местоположении земельного участка	—
2.	Площадь земельного участка ± величина погрешности определения (вычисления) площади ($P \pm \Delta P$), м²	561 ± 17,00
3.	Формула, примененная для вычисления предельной погрешности определения площади земельного участка, с подставленными значениями и итоговые (вычисленные) значения	$3,5 * 0,20 * \sqrt{(561,00)} = 17$
4.	Площадь земельного участка согласно сведениям Единого государственного реестра недвижимости (Ркад), м²	600,00
5.	Оценка расхождения Р и Ркад ($P - P_{кад}$), м²	39
6.	Предельный минимальный и максимальный размеры земельного участка ($P_{мин}$ и $P_{макс}$), м²	— —
7.	Вид (виды) разрешенного использования	индивидуальное садоводство
7.1.	Дополнительные сведения об использовании земельного участка	—
8.	Кадастровый или иной государственный учетный номер (инвентарный) здания, сооружения, объекта незавершенного строительства, расположенного на земельном участке	—
9.	Сведения о земельных участках (землях общего пользования, территории общего пользования), посредством которых обеспечивается доступ	Земли общего пользования
10.	Иные сведения	—
4. Пояснения к сведениям об уточняемом земельном участке с кадастровым номером 67:18:0060601:65 :		
1.	—	

1. Сведения о характерных точках границ уточняемого земельного участка с кадастровым номером					67:18:0060601:66		
Система координат					МСК-67, зона 1		
					Зона № 1		
Обоз- начение харак- терных точек границ	Координаты, м				Метод определения координат	Формулы, примененные для расчета средней квадратической погрешности определения координат характерных точек границ (Mt), с подставленными в такие формулы значениями и итоговые (вычисленные) значения Mt, м	Описание закрепления точки
	содержатся в Едином государственном реестре недвижимости		определены в результате выполнения комплексных кадастровых работ				
	X	Y	X	Y			
1	2	3	4	5	6	7	8
н354У	—	—	463 484,69	1 229 415,33	Метод спутниковых геодезических измерений (определений)	$\sqrt{(0,16^2 + 0,12^2)} = 0,20$	—
н355У	—	—	463 486,18	1 229 413,24			
н356У	—	—	463 487,70	1 229 409,08			
н357У	—	—	463 501,72	1 229 419,38			
н358У	—	—	463 507,35	1 229 423,52			
н465У	—	—	463 505,61	1 229 425,95			
н466У	—	—	463 503,60	1 229 428,08			
н467У	—	—	463 499,50	1 229 433,55			
н468У	—	—	463 498,55	1 229 434,59			
н469У	—	—	463 500,25	1 229 435,93			
н470У	—	—	463 498,30	1 229 438,76			
н472У	—	—	463 496,87	1 229 437,73			

1	2	3	4	5	6	7	8
н471У	—	—	463 492,06	1 229 445,50	Метод спутниковых геодезических измерений (определений)	$\sqrt{(0,16^2 + 0,12^2)} = 0,20$	—
н360У	—	—	463 472,59	1 229 432,30			
н361У	—	—	463 478,33	1 229 423,82			
н362У	—	—	463 482,07	1 229 419,01			
н354У	—	—	463 484,69	1 229 415,33			

2. Сведения о частях границ уточняемого земельного участка с кадастровым номером 67:18:0060601:66 :

Обозначение части границ		Горизонтальное проложение (S), м	Описание прохождения части границ	Сведения о согласовании местоположения границ (согласовано/спорное)
от т.	до т.			
1	2	3	4	5
н354У	н355У	2,57	—	согласовано
н355У	н356У	4,43		
н356У	н357У	17,40		
н357У	н358У	6,99		
н358У	н465У	2,99		
н465У	н466У	2,93		
н466У	н467У	6,84		
н467У	н468У	1,41		
н468У	н469У	2,16		
н469У	н470У	3,44		
н470У	н472У	1,76		
н472У	н471У	9,14		
н471У	н360У	23,52		
н360У	н361У	10,24		
н361У	н362У	6,09		
н362У	н354У	4,52		

3. Сведения о характеристиках уточняемого земельного участка с кадастровым номером 67:18:0060601:66 :

№ п/п	Наименование характеристики земельного участка	Значение характеристики
1	2	3

1	2	3
1.	Адрес земельного участка	—
1.1.	Сведения о местоположении земельного участка (при отсутствии адреса) в структурированном в соответствии с федеральной информационной адресной системой виде	Российская Федерация, Смоленская область, Смоленский р-н, с.т. "Локомотив" тер, уч №48
1.2.	Дополнительные сведения о местоположении земельного участка	—
2.	Площадь земельного участка \pm величина погрешности определения (вычисления) площади ($P \pm \Delta P$), м ²	637 \pm 18,00
3.	Формула, примененная для вычисления предельной погрешности определения площади земельного участка, с подставленными значениями и итоговые (вычисленные) значения	$3,5 * 0,20 * \sqrt{(637,00)} = 18$
4.	Площадь земельного участка согласно сведениям Единого государственного реестра недвижимости (Ркад), м ²	600,00
5.	Оценка расхождения Р и Ркад ($P - P_{кад}$), м ²	37
6.	Предельный минимальный и максимальный размеры земельного участка ($P_{мин}$ и $P_{макс}$), м ²	— —
7.	Вид (виды) разрешенного использования	для индивидуального садоводства и огородничества
7.1.	Дополнительные сведения об использовании земельного участка	—
8.	Кадастровый или иной государственный учетный номер (инвентарный) здания, сооружения, объекта незавершенного строительства, расположенного на земельном участке	—
9.	Сведения о земельных участках (землях общего пользования, территории общего пользования), посредством которых обеспечивается доступ	Земли общего пользования
10.	Иные сведения	—
4. Пояснения к сведениям об уточняемом земельном участке с кадастровым номером <u>67:18:0060601:66</u> :		
1.	—	

1. Сведения о характерных точках границ уточняемого земельного участка с кадастровым номером					67:18:0060601:67 :		
Система координат					МСК-67, зона 1		
					Зона № 1		
Обоз- начение харак- терных точек границ	Координаты, м				Метод определения координат	Формулы, примененные для расчета средней квадратической погрешности определения координат характерных точек границ (Mt), с подставленными в такие формулы значениями и итоговые (вычисленные) значения Mt, м	Описание закрепления точки
	содержатся в Едином государственном реестре недвижимости		определены в результате выполнения комплексных кадастровых работ				
	X	Y	X	Y			
1	2	3	4	5	6	7	8
н363У	—	—	463 511,24	1 229 476,96	Метод спутниковых геодезических измерений (определений)	$\sqrt{(0,16^2 + 0,12^2)} = 0,20$	—
н364У	—	—	463 505,51	1 229 473,87			
н365У	—	—	463 496,31	1 229 467,92			
н366У	—	—	463 486,28	1 229 460,47			
н367У	—	—	463 490,45	1 229 453,73			
н368У	—	—	463 498,72	1 229 442,05			
н369У	—	—	463 505,45	1 229 445,89			
н370У	—	—	463 524,82	1 229 456,96			
н371У	—	—	463 521,38	1 229 462,97			
н372У	—	—	463 518,43	1 229 466,11			
н373У	—	—	463 514,47	1 229 471,98			
н363У	—	—	463 511,24	1 229 476,96			

2. Сведения о частях границ уточняемого земельного участка с кадастровым номером 67:18:0060601:67 :				
Обозначение части границ		Горизонтальное проложение (S), м	Описание прохождения части границ	Сведения о согласовании местоположения границ (согласовано/спорное)
от т.	до т.			
1	2	3	4	5
н363У	н364У	6,51	—	согласовано
н364У	н365У	10,96		
н365У	н366У	12,49		
н366У	н367У	7,93		
н367У	н368У	14,31		
н368У	н369У	7,75		
н369У	н370У	22,31		
н370У	н371У	6,92		
н371У	н372У	4,31		
н372У	н373У	7,08		
н373У	н363У	5,94		
3. Сведения о характеристиках уточняемого земельного участка с кадастровым номером 67:18:0060601:67 :				
№ п/п	Наименование характеристики земельного участка		Значение характеристики	
1	2		3	
1.	Адрес земельного участка		—	
1.1.	Сведения о местоположении земельного участка (при отсутствии адреса) в структурированном в соответствии с федеральной информационной адресной системой виде		Российская Федерация, Смоленская область, Смоленский р-н, "Локомотив" снт	
1.2.	Дополнительные сведения о местоположении земельного участка		—	
2.	Площадь земельного участка ± величина погрешности определения (вычисления) площади (Р ± ΔР), м²		713 ± 19,00	
3.	Формула, примененная для вычисления предельной погрешности определения площади земельного участка, с подставленными значениями и итоговые (вычисленные) значения		3,5*0,20*√(713,00) = 19	
4.	Площадь земельного участка согласно сведениям Единого государственного реестра недвижимости (Ркад), м²		600,00	
5.	Оценка расхождения Р и Ркад (Р - Ркад), м²		113	
6.	Предельный минимальный и максимальный размеры земельного участка (Рмин и Рмакс), м²		— —	

1	2				3		
7.	Вид (виды) разрешенного использования				Для индивидуального садоводства и огородничества		
7.1.	Дополнительные сведения об использовании земельного участка				—		
8.	Кадастровый или иной государственный учетный номер (инвентарный) здания, сооружения, объекта незавершенного строительства, расположенного на земельном участке				—		
9.	Сведения о земельных участках (землях общего пользования, территории общего пользования), посредством которых обеспечивается доступ				Земли общего пользования		
10.	Иные сведения				—		
4. Пояснения к сведениям об уточняемом земельном участке с кадастровым номером 67:18:0060601:67 :							
1.	—						
1. Сведения о характерных точках границ уточняемого земельного участка с кадастровым номером 67:18:0060601:68 :							
Система координат МСК-67, зона 1 Зона № 1							
Обоз- начение харак- терных точек границ	Координаты, м				Метод определения координат	Формулы, примененные для расчета средней квадратической погрешности определения координат характерных точек границ (Mt), с подставленными в такие формулы значениями и итоговые (вычисленные) значения Mt, м	Описание закрепления точки
	содержатся в Едином государственном реестре недвижимости		определены в результате выполнения комплексных кадастровых работ				
	X	Y	X	Y			
1	2	3	4	5	6	7	8
н696У	—	—	463 522,52	1 229 466,70	Метод спутниковых геодезических измерений (определений)	$\sqrt{(0,16^2 + 0,12^2)} = 0,20$	—
н697У	—	—	463 524,12	1 229 464,83			
н698У	—	—	463 525,84	1 229 463,89			
н699У	—	—	463 529,39	1 229 464,86			
н700У	—	—	463 535,25	1 229 470,92			
н701У	—	—	463 546,00	1 229 482,80			

1	2	3	4	5	6	7	8
н702У	—	—	463 531,55	1 229 505,70	Метод спутниковых геодезических измерений (определений)	$\sqrt{(0,16^2 + 0,12^2)} = 0,20$	—
н618У	—	—	463 524,21	1 229 508,54			
н617У	—	—	463 504,21	1 229 512,19			
н703У	—	—	463 502,57	1 229 508,52			
н704У	—	—	463 500,82	1 229 506,10			
н705У	—	—	463 498,10	1 229 502,34			
н706У	—	—	463 504,21	1 229 494,00			
н707У	—	—	463 509,70	1 229 485,83			
н708У	—	—	463 516,82	1 229 475,19			
н709У	—	—	463 519,98	1 229 470,49			
н696У	—	—	463 522,52	1 229 466,70			

2. Сведения о частях границ уточняемого земельного участка с кадастровым номером
67:18:0060601:68
:

Обозначение части границ		Горизонтальное проложение (S), м	Описание прохождения части границ	Сведения о согласовании местоположения границ (согласовано/спорное)
от т.	до т.			
1	2	3	4	5
н696У	н697У	2,46	—	согласовано
н697У	н698У	1,96		
н698У	н699У	3,68		
н699У	н700У	8,43		
н700У	н701У	16,02		
н701У	н702У	27,08		
н702У	н618У	7,87		
н618У	н617У	20,33		
н617У	н703У	4,02		

1	2	3	4	5
н703У	н704У	2,99	—	согласовано
н704У	н705У	4,64		
н705У	н706У	10,34		
н706У	н707У	9,84		
н707У	н708У	12,80		
н708У	н709У	5,66		
н709У	н696У	4,56		

3. Сведения о характеристиках уточняемого земельного участка с кадастровым номером 67:18:0060601:68 :

№ п/п	Наименование характеристики земельного участка	Значение характеристики
1	2	3
1.	Адрес земельного участка	—
1.1.	Сведения о местоположении земельного участка (при отсутствии адреса) в структурированном в соответствии с федеральной информационной адресной системой виде	Российская Федерация, Смоленская область, Смоленский р-н, с.т. "Локомотив" тер
1.2.	Дополнительные сведения о местоположении земельного участка	—
2.	Площадь земельного участка ± величина погрешности определения (вычисления) площади ($P \pm \Delta P$), м²	$1\,268 \pm 25,00$
3.	Формула, примененная для вычисления предельной погрешности определения площади земельного участка, с подставленными значениями и итоговые (вычисленные) значения	$3,5*0,20*\sqrt{(1\,268,00)} = 25$
4.	Площадь земельного участка согласно сведениям Единого государственного реестра недвижимости (Ркад), м²	600,00
5.	Оценка расхождения Р и Ркад ($P - P_{кад}$), м²	668
6.	Предельный минимальный и максимальный размеры земельного участка ($P_{мин}$ и $P_{макс}$), м²	— —
7.	Вид (виды) разрешенного использования	Для индивидуального садоводства и огородничества
7.1.	Дополнительные сведения об использовании земельного участка	—
8.	Кадастровый или иной государственный учетный номер (инвентарный) здания, сооружения, объекта незавершенного строительства, расположенного на земельном участке	67:18:0060601:141
9.	Сведения о земельных участках (землях общего пользования, территории общего пользования), посредством которых обеспечивается доступ	Земли общего пользования

1	2				3		
10.	Иные сведения				—		
4. Пояснения к сведениям об уточняемом земельном участке с кадастровым номером 67:18:0060601:68 :							
1.	—						
1. Сведения о характерных точках границ уточняемого земельного участка с кадастровым номером 67:18:0060601:70 :							
Система координат МСК-67, зона 1 Зона № 1							
Обоз- начение харак- терных точек границ	Координаты, м				Метод определения координат	Формулы, примененные для расчета средней квадратической погрешности определения координат характерных точек границ (Mt), с подставленными в такие формулы значениями и итоговые (вычисленные) значения Mt, м	Описание закрепления точки
	содержатся в Едином государственном реестре недвижимости		определены в результате выполнения комплексных кадастровых работ				
	X	Y	X	Y			
1	2	3	4	5	6	7	8
н710У	—	—	463 476,73	1 229 256,65	Метод спутниковых геодезических измерений (определений)	$\sqrt{(0,16^2 + 0,12^2)} = 0,20$	—
н711У	—	—	463 484,54	1 229 262,27			
н712У	—	—	463 491,91	1 229 267,57			
н713У	—	—	463 499,83	1 229 273,27			
н714У	—	—	463 501,54	1 229 274,51			
н715У	—	—	463 496,15	1 229 280,84			
н716У	—	—	463 492,38	1 229 285,27			
н717У	—	—	463 488,60	1 229 290,32			
н718У	—	—	463 487,95	1 229 291,19			
н719У	—	—	463 463,72	1 229 274,73			

1	2	3	4	5	6	7	8	
н710У	—	—	463 476,73	1 229 256,65	Метод спутниковых геодезических измерений (определений)	$\sqrt{(0,16^2 + 0,12^2)} = 0,20$	—	
2. Сведения о частях границ уточняемого земельного участка с кадастровым номером						67:18:0060601:70		:
Обозначение части границ		Горизонтальное проложение (S), м	Описание прохождения части границ			Сведения о согласовании местоположения границ (согласовано/спорное)		
от т.	до т.							
1	2	3	4			5		
н710У	н711У	9,62	—			согласовано		
н711У	н712У	9,08						
н712У	н713У	9,76						
н713У	н714У	2,11						
н714У	н715У	8,31						
н715У	н716У	5,82						
н716У	н717У	6,31						
н717У	н718У	1,09						
н718У	н719У	29,29						
н719У	н710У	22,27						
3. Сведения о характеристиках уточняемого земельного участка с кадастровым номером						67:18:0060601:70		:
№ п/п	Наименование характеристики земельного участка				Значение характеристики			
1	2				3			
1.	Адрес земельного участка				—			
1.1.	Сведения о местоположении земельного участка (при отсутствии адреса) в структурированном в соответствии с федеральной информационной адресной системой виде				Российская Федерация, Смоленская область, Смоленский р-н, с.т. "Локомотив" тер			
1.2.	Дополнительные сведения о местоположении земельного участка				—			
2.	Площадь земельного участка ± величина погрешности определения (вычисления) площади (Р ± ΔР), м²				651 ± 18,00			
3.	Формула, примененная для вычисления предельной погрешности определения площади земельного участка, с подставленными значениями и итоговые (вычисленные) значения				$3,5 \cdot 0,20 \cdot \sqrt{(651,00)} = 18$			
4.	Площадь земельного участка согласно сведениям Единого государственного реестра недвижимости (Ркад), м²				600,00			
5.	Оценка расхождения Р и Ркад (Р - Ркад), м²				51			

1	2				3		
6.	Предельный минимальный и максимальный размеры земельного участка (Рмин и Рмакс), м²				— —		
7.	Вид (виды) разрешенного использования				индивидуальное садоводство		
7.1.	Дополнительные сведения об использовании земельного участка				—		
8.	Кадастровый или иной государственный учетный номер (инвентарный) здания, сооружения, объекта незавершенного строительства, расположенного на земельном участке				—		
9.	Сведения о земельных участках (землях общего пользования, территории общего пользования), посредством которых обеспечивается доступ				Земли общего пользования		
10.	Иные сведения				—		
4. Пояснения к сведениям об уточняемом земельном участке с кадастровым номером 67:18:0060601:70 :							
1.	—						
1. Сведения о характерных точках границ уточняемого земельного участка с кадастровым номером 67:18:0060601:71 :							
Система координат МСК-67, зона 1 Зона № 1							
Обозначение характерных точек границ	Координаты, м				Метод определения координат	Формулы, примененные для расчета средней квадратической погрешности определения координат характерных точек границ (Mt), с подставленными в такие формулы значениями и итоговые (вычисленные) значения Mt, м	Описание закрепления точки
	содержатся в Едином государственном реестре недвижимости		определены в результате выполнения комплексных кадастровых работ				
	X	Y	X	Y			
1	2	3	4	5	6	7	8
н718У	—	—	463 487,95	1 229 291,19	Метод спутниковых геодезических измерений (определений)	$\sqrt{(0,16^2 + 0,12^2)} = 0,20$	—
н720У	—	—	463 483,93	1 229 298,90			
н721У	—	—	463 478,13	1 229 307,67			
н722У	—	—	463 476,30	1 229 310,04			
н723У	—	—	463 473,04	1 229 308,75			

1	2	3	4	5	6	7	8
н724У	—	—	463 465,35	1 229 302,64	Метод спутниковых геодезических измерений (определений)	$\sqrt{(0,16^2 + 0,12^2)} = 0,20$	—
н725У	—	—	463 452,21	1 229 292,20			
н719У	—	—	463 463,72	1 229 274,73			
н718У	—	—	463 487,95	1 229 291,19			

2. Сведения о частях границ уточняемого земельного участка с кадастровым номером
67:18:0060601:71
:

Обозначение части границ		Горизонтальное проложение (S), м	Описание прохождения части границ	Сведения о согласовании местоположения границ (согласовано/спорное)
от т.	до т.			
1	2	3	4	5
н718У	н720У	8,70	—	согласовано
н720У	н721У	10,51		
н721У	н722У	2,99		
н722У	н723У	3,51		
н723У	н724У	9,82		
н724У	н725У	16,78		
н725У	н719У	20,92		
н719У	н718У	29,29		

3. Сведения о характеристиках уточняемого земельного участка с кадастровым номером
67:18:0060601:71
:

№ п/п	Наименование характеристики земельного участка	Значение характеристики
1	2	3
1.	Адрес земельного участка	—
1.1.	Сведения о местоположении земельного участка (при отсутствии адреса) в структурированном в соответствии с федеральной информационной адресной системой виде	Российская Федерация, Смоленская область, Смоленский р-н, с.т. "Локомотив" тер
1.2.	Дополнительные сведения о местоположении земельного участка	—
2.	Площадь земельного участка ± величина погрешности определения (вычисления) площади (Р ± ΔР), м²	659 ± 18,00

1	2	3
3.	Формула, примененная для вычисления предельной погрешности определения площади земельного участка, с подставленными значениями и итоговые (вычисленные) значения	$3,5*0,20*\sqrt{(659,00)} = 18$
4.	Площадь земельного участка согласно сведениям Единого государственного реестра недвижимости (Ркад), м²	600,00
5.	Оценка расхождения Р и Ркад (Р - Ркад), м²	59
6.	Предельный минимальный и максимальный размеры земельного участка (Рмин и Рмакс), м²	— —
7.	Вид (виды) разрешенного использования	индивидуальное садоводство
7.1.	Дополнительные сведения об использовании земельного участка	—
8.	Кадастровый или иной государственный учетный номер (инвентарный) здания, сооружения, объекта незавершенного строительства, расположенного на земельном участке	—
9.	Сведения о земельных участках (землях общего пользования, территории общего пользования), посредством которых обеспечивается доступ	Земли общего пользования
10.	Иные сведения	—

4. Пояснения к сведениям об уточняемом земельном участке с кадастровым номером 67:18:0060601:71 :

1.	—
----	---

1. Сведения о характерных точках границ уточняемого земельного участка с кадастровым номером 67:18:0060601:72 :
Система координат МСК-67, зона 1 Зона № 1

Обоз- начение харак- терных точек границ	Координаты, м				Метод определения координат	Формулы, примененные для расчета средней квадратической погрешности определения координат характерных точек границ (Mt), с подставленными в такие формулы значениями и итоговые (вычисленные) значения Mt, м	Описание закрепления точки
	содержатся в Едином государственном реестре недвижимости		определены в результате выполнения комплексных кадастровых работ				
	X	Y	X	Y			
1	2	3	4	5	6	7	8
н473У	—	—	463 529,59	1 229 449,47	Метод спутниковых геодезических измерений (определений)	$\sqrt{(0,16^2 + 0,12^2)} = 0,20$	—

1	2	3	4	5	6	7	8
н370У	—	—	463 524,82	1 229 456,96	Метод спутниковых геодезических измерений (определений)	$\sqrt{(0,16^2 + 0,12^2)} = 0,20$	—
н368У	—	—	463 498,72	1 229 442,05			
н474У	—	—	463 510,51	1 229 425,26			
н475У	—	—	463 534,39	1 229 441,93			
н476У	—	—	463 537,82	1 229 446,99			
н477У	—	—	463 538,06	1 229 447,67			
н478У	—	—	463 533,75	1 229 450,89			
н473У	—	—	463 529,59	1 229 449,47			

2. Сведения о частях границ уточняемого земельного участка с кадастровым номером
67:18:0060601:72
:

Обозначение части границ		Горизонтальное проложение (S), м	Описание прохождения части границ	Сведения о согласовании местоположения границ (согласовано/спорное)
от т.	до т.			
1	2	3	4	5
н473У	н370У	8,88	—	согласовано
н370У	н368У	30,06		
н368У	н474У	20,52		
н474У	н475У	29,12		
н475У	н476У	6,11		
н476У	н477У	0,72		
н477У	н478У	5,38		
н478У	н473У	4,40		

3. Сведения о характеристиках уточняемого земельного участка с кадастровым номером
67:18:0060601:72
:

№ п/п	Наименование характеристики земельного участка	Значение характеристики
1	2	3

1	2	3
1.	Адрес земельного участка	Российская Федерация, Смоленская область, муниципальный район Смоленский, сельское поселение Корохоткинское, деревня Валутино, территория СТ Локомотив, земельный участок 44
1.1.	Сведения о местоположении земельного участка (при отсутствии адреса) в структурированном в соответствии с федеральной информационной адресной системой виде	—
1.2.	Дополнительные сведения о местоположении земельного участка	—
2.	Площадь земельного участка \pm величина погрешности определения (вычисления) площади ($P \pm \Delta P$), м ²	$604 \pm 17,00$
3.	Формула, примененная для вычисления предельной погрешности определения площади земельного участка, с подставленными значениями и итоговые (вычисленные) значения	$3,5*0,20*\sqrt{(604,00)} = 17$
4.	Площадь земельного участка согласно сведениям Единого государственного реестра недвижимости (Ркад), м ²	600,00
5.	Оценка расхождения Р и Ркад ($P - P_{кад}$), м ²	4
6.	Предельный минимальный и максимальный размеры земельного участка ($P_{мин}$ и $P_{макс}$), м ²	— —
7.	Вид (виды) разрешенного использования	индивидуальное садоводство
7.1.	Дополнительные сведения об использовании земельного участка	—
8.	Кадастровый или иной государственный учетный номер (инвентарный) здания, сооружения, объекта незавершенного строительства, расположенного на земельном участке	—
9.	Сведения о земельных участках (землях общего пользования, территории общего пользования), посредством которых обеспечивается доступ	Земли общего пользования
10.	Иные сведения	—
4. Пояснения к сведениям об уточняемом земельном участке с кадастровым номером <u>67:18:0060601:72</u> :		
1.	—	

1. Сведения о характерных точках границ уточняемого земельного участка с кадастровым номером 67:18:0060601:73 :
Система координат МСК-67, зона 1 Зона № 1

Обоз- начение харак- терных точек границ	Координаты, м				Метод определения координат	Формулы, примененные для расчета средней квадратической погрешности определения координат характерных точек границ (Mt), с подставленными в такие формулы значениями и итоговые (вычисленные) значения Mt, м	Описание закрепления точки
	содержатся в Едином государственном реестре недвижимости		определены в результате выполнения комплексных кадастровых работ				
	X	Y	X	Y			
1	2	3	4	5	6	7	8
271	—	—	463 459,72	1 229 390,73	Метод спутниковых геодезических измерений (определений)	$\sqrt{(0,16^2 + 0,12^2)} = 0,20$	—
н726У	—	—	463 463,91	1 229 385,28			
н727У	—	—	463 488,41	1 229 404,12			
н728У	—	—	463 476,51	1 229 419,60			
н729У	—	—	463 452,01	1 229 400,76			
271	—	—	463 459,72	1 229 390,73			

2. Сведения о частях границ уточняемого земельного участка с кадастровым номером 67:18:0060601:73 :

Обозначение части границ		Горизонтальное проложение (S), м	Описание прохождения части границ	Сведения о согласовании местоположения границ (согласовано/спорное)
от т.	до т.			
1	2	3	4	5
271	н726У	6,87	—	согласовано
н726У	н727У	30,91		
н727У	н728У	19,53		
н728У	н729У	30,91		
н729У	271	12,65		

3. Сведения о характеристиках уточняемого земельного участка с кадастровым номером 67:18:0060601:73 :

№ п/п	Наименование характеристики земельного участка	Значение характеристики
1	2	3

1	2	3
1.	Адрес земельного участка	—
1.1.	Сведения о местоположении земельного участка (при отсутствии адреса) в структурированном в соответствии с федеральной информационной адресной системой виде	Российская Федерация, Смоленская область, Смоленский р-н, с.т. "Локомотив" тер
1.2.	Дополнительные сведения о местоположении земельного участка	—
2.	Площадь земельного участка \pm величина погрешности определения (вычисления) площади ($P \pm \Delta P$), м ²	603 \pm 17,00
3.	Формула, примененная для вычисления предельной погрешности определения площади земельного участка, с подставленными значениями и итоговые (вычисленные) значения	$3,5 \cdot 0,20 \cdot \sqrt{(603,00)} = 17$
4.	Площадь земельного участка согласно сведениям Единого государственного реестра недвижимости (Ркад), м ²	600,00
5.	Оценка расхождения Р и Ркад ($P - P_{\text{кад}}$), м ²	3
6.	Предельный минимальный и максимальный размеры земельного участка ($P_{\text{мин}}$ и $P_{\text{макс}}$), м ²	— —
7.	Вид (виды) разрешенного использования	индивидуальное садоводство
7.1.	Дополнительные сведения об использовании земельного участка	—
8.	Кадастровый или иной государственный учетный номер (инвентарный) здания, сооружения, объекта незавершенного строительства, расположенного на земельном участке	—
9.	Сведения о земельных участках (землях общего пользования, территории общего пользования), посредством которых обеспечивается доступ	Земли общего пользования
10.	Иные сведения	—
4. Пояснения к сведениям об уточняемом земельном участке с кадастровым номером <u>67:18:0060601:73</u> :		
1.	—	

1. Сведения о характерных точках границ уточняемого земельного участка с кадастровым номером

67:18:0060601:74

:

Система координат

МСК-67, зона 1

Зона №

1

Обоз- начение харак- терных точек границ	Координаты, м				Метод определения координат	Формулы, примененные для расчета средней квадратической погрешности определения координат характерных точек границ (Mt), с подставленными в такие формулы значениями и итоговые (вычисленные) значения Mt, м	Описание закрепления точки
	содержатся в Едином государственном реестре недвижимости		определены в результате выполнения комплексных кадастровых работ				
	X	Y	X	Y			
1	2	3	4	5	6	7	8
н545У	—	—	463 473,65	1 229 371,19	Метод спутниковых геодезических измерений (определений)	$\sqrt{(0,16^2 + 0,12^2)} = 0,20$	—
н544У	—	—	463 494,38	1 229 383,80			
н730У	—	—	463 499,80	1 229 387,10			
н727У	—	—	463 488,41	1 229 404,12			
н726У	—	—	463 463,91	1 229 385,28			
100	—	—	463 471,55	1 229 374,17			
н545У	—	—	463 473,65	1 229 371,19			

2. Сведения о частях границ уточняемого земельного участка с кадастровым номером

67:18:0060601:74

:

Обозначение части границ		Горизонтальное проложение (S), м	Описание прохождения части границ	Сведения о согласовании местоположения границ (согласовано/спорное)
от т.	до т.			
1	2	3	4	5
н545У	н544У	24,26	—	согласовано
н544У	н730У	6,35		
н730У	н727У	20,48		
н727У	н726У	30,91		
н726У	100	13,48		
100	н545У	3,65		

3. Сведения о характеристиках уточняемого земельного участка с кадастровым номером 67:18:0060601:74 :		
№ п/п	Наименование характеристики земельного участка	Значение характеристики
1	2	3
1.	Адрес земельного участка	—
1.1.	Сведения о местоположении земельного участка (при отсутствии адреса) в структурированном в соответствии с федеральной информационной адресной системой виде	Российская Федерация, Смоленская область, Смоленский р-н, с.т. "Локомотив" тер
1.2.	Дополнительные сведения о местоположении земельного участка	—
2.	Площадь земельного участка ± величина погрешности определения (вычисления) площади ($P \pm \Delta P$), м²	$578 \pm 17,00$
3.	Формула, примененная для вычисления предельной погрешности определения площади земельного участка, с подставленными значениями и итоговые (вычисленные) значения	$3,5 * 0,20 * \sqrt{(578,00)} = 17$
4.	Площадь земельного участка согласно сведениям Единого государственного реестра недвижимости (Ркад), м²	600,00
5.	Оценка расхождения Р и Ркад ($P - P_{кад}$), м²	22
6.	Предельный минимальный и максимальный размеры земельного участка ($P_{мин}$ и $P_{макс}$), м²	— —
7.	Вид (виды) разрешенного использования	индивидуальное садоводство
7.1.	Дополнительные сведения об использовании земельного участка	—
8.	Кадастровый или иной государственный учетный номер (инвентарный) здания, сооружения, объекта незавершенного строительства, расположенного на земельном участке	—
9.	Сведения о земельных участках (землях общего пользования, территории общего пользования), посредством которых обеспечивается доступ	Земли общего пользования
10.	Иные сведения	—
4. Пояснения к сведениям об уточняемом земельном участке с кадастровым номером 67:18:0060601:74 :		
1.	—	

1. Сведения о характерных точках границ уточняемого земельного участка с кадастровым номером 67:18:0060601:75 :
Система координат МСК-67, зона 1 Зона № 1

Обоз- начение харак- терных точек границ	Координаты, м				Метод определения координат	Формулы, примененные для расчета средней квадратической погрешности определения координат характерных точек границ (Mt), с подставленными в такие формулы значениями и итоговые (вычисленные) значения Mt, м	Описание закрепления точки
	содержатся в Едином государственном реестре недвижимости		определены в результате выполнения комплексных кадастровых работ				
	X	Y	X	Y			
1	2	3	4	5	6	7	8
н609У	—	—	463 360,64	1 229 425,73	Метод спутниковых геодезических измерений (определений)	$\sqrt{(0,16^2 + 0,12^2)} = 0,20$	—
н731У	—	—	463 373,41	1 229 407,72			
н732У	—	—	463 397,92	1 229 425,10			
н733У	—	—	463 392,55	1 229 432,67			
н606У	—	—	463 386,55	1 229 441,45			
н609У	—	—	463 360,64	1 229 425,73			

2. Сведения о частях границ уточняемого земельного участка с кадастровым номером 67:18:0060601:75 :

Обозначение части границ		Горизонтальное проложение (S), м	Описание прохождения части границ	Сведения о согласовании местоположения границ (согласовано/спорное)
от т.	до т.			
1	2	3	4	5
н609У	н731У	22,08	—	согласовано
н731У	н732У	30,05		
н732У	н733У	9,28		
н733У	н606У	10,63		
н606У	н609У	30,31		

3. Сведения о характеристиках уточняемого земельного участка с кадастровым номером 67:18:0060601:75 :

№ п/п	Наименование характеристики земельного участка	Значение характеристики
1	2	3

1	2	3
1.	Адрес земельного участка	—
1.1.	Сведения о местоположении земельного участка (при отсутствии адреса) в структурированном в соответствии с федеральной информационной адресной системой виде	Российская Федерация, Смоленская область, Смоленский р-н, с.т. "Локомотив" тер
1.2.	Дополнительные сведения о местоположении земельного участка	—
2.	Площадь земельного участка \pm величина погрешности определения (вычисления) площади ($P \pm \Delta P$), м ²	$632 \pm 18,00$
3.	Формула, примененная для вычисления предельной погрешности определения площади земельного участка, с подставленными значениями и итоговые (вычисленные) значения	$3,5*0,20*\sqrt{(632,00)} = 18$
4.	Площадь земельного участка согласно сведениям Единого государственного реестра недвижимости (Ркад), м ²	600,00
5.	Оценка расхождения Р и Ркад ($P - P_{кад}$), м ²	32
6.	Предельный минимальный и максимальный размеры земельного участка ($P_{мин}$ и $P_{макс}$), м ²	— —
7.	Вид (виды) разрешенного использования	индивидуальное садоводство
7.1.	Дополнительные сведения об использовании земельного участка	—
8.	Кадастровый или иной государственный учетный номер (инвентарный) здания, сооружения, объекта незавершенного строительства, расположенного на земельном участке	—
9.	Сведения о земельных участках (землях общего пользования, территории общего пользования), посредством которых обеспечивается доступ	Земли общего пользования
10.	Иные сведения	—
4. Пояснения к сведениям об уточняемом земельном участке с кадастровым номером <u>67:18:0060601:75</u> :		
1.	—	

1. Сведения о характерных точках границ уточняемого земельного участка с кадастровым номером					67:18:0060601:76		
Система координат					МСК-67, зона 1		
					Зона № 1		
Обоз- начение харак- терных точек границ	Координаты, м				Метод определения координат	Формулы, примененные для расчета средней квадратической погрешности определения координат характерных точек границ (Mt), с подставленными в такие формулы значениями и итоговые (вычисленные) значения Mt, м	Описание закрепления точки
	содержатся в Едином государственном реестре недвижимости		определены в результате выполнения комплексных кадастровых работ				
	X	Y	X	Y			
1	2	3	4	5	6	7	8
н589У	—	—	463 423,10	1 229 391,01	Метод спутниковых геодезических измерений (определений)	$\sqrt{(0,16^2 + 0,12^2)} = 0,20$	—
н590У	—	—	463 414,16	1 229 400,09			
н591У	—	—	463 409,89	1 229 407,00			
н592У	—	—	463 403,59	1 229 403,10			
н593У	—	—	463 397,57	1 229 399,38			
н594У	—	—	463 392,76	1 229 396,41			
н595У	—	—	463 390,78	1 229 394,53			
н596У	—	—	463 389,94	1 229 393,74			
н597У	—	—	463 386,04	1 229 391,25			
н598У	—	—	463 398,72	1 229 375,42			
н599У	—	—	463 404,39	1 229 366,84			
н600У	—	—	463 411,31	1 229 375,20			

1	2	3	4	5	6	7	8
н601У	—	—	463 414,94	1 229 379,58	Метод спутниковых геодезических измерений (определений)	$\sqrt{(0,16^2 + 0,12^2)} = 0,20$	—
н602У	—	—	463 418,55	1 229 384,36			
н603У	—	—	463 419,60	1 229 385,59			
н604У	—	—	463 420,38	1 229 387,25			
н605У	—	—	463 421,54	1 229 389,03			
н589У	—	—	463 423,10	1 229 391,01			
2. Сведения о частях границ уточняемого земельного участка с кадастровым номером						67:18:0060601:76	:
Обозначение части границ		Горизонтальное проложение (S), м	Описание прохождения части границ		Сведения о согласовании местоположения границ (согласовано/спорное)		
от т.	до т.						
1	2	3	4		5		
н589У	н590У	12,74	—		согласовано		
н590У	н591У	8,12					
н591У	н592У	7,41					
н592У	н593У	7,08					
н593У	н594У	5,65					
н594У	н595У	2,73					
н595У	н596У	1,15					
н596У	н597У	4,63					
н597У	н598У	20,28					
н598У	н599У	10,28					
н599У	н600У	10,85					
н600У	н601У	5,69					
н601У	н602У	5,99					
н602У	н603У	1,62					
н603У	н604У	1,83					
н604У	н605У	2,12					
н605У	н589У	2,52					

3. Сведения о характеристиках уточняемого земельного участка с кадастровым номером 67:18:0060601:76 :		
№ п/п	Наименование характеристики земельного участка	Значение характеристики
1	2	3
1.	Адрес земельного участка	—
1.1.	Сведения о местоположении земельного участка (при отсутствии адреса) в структурированном в соответствии с федеральной информационной адресной системой виде	Российская Федерация, Смоленская область, Смоленский р-н, с.т. "Локомотив" тер
1.2.	Дополнительные сведения о местоположении земельного участка	—
2.	Площадь земельного участка ± величина погрешности определения (вычисления) площади ($P \pm \Delta P$), м²	740 ± 19,00
3.	Формула, примененная для вычисления предельной погрешности определения площади земельного участка, с подставленными значениями и итоговые (вычисленные) значения	$3,5 * 0,20 * \sqrt{(740,00)} = 19$
4.	Площадь земельного участка согласно сведениям Единого государственного реестра недвижимости (Ркад), м²	600,00
5.	Оценка расхождения Р и Ркад ($P - P_{кад}$), м²	140
6.	Предельный минимальный и максимальный размеры земельного участка ($P_{мин}$ и $P_{макс}$), м²	— —
7.	Вид (виды) разрешенного использования	для индивидуального садоводства и огородничества
7.1.	Дополнительные сведения об использовании земельного участка	—
8.	Кадастровый или иной государственный учетный номер (инвентарный) здания, сооружения, объекта незавершенного строительства, расположенного на земельном участке	—
9.	Сведения о земельных участках (землях общего пользования, территории общего пользования), посредством которых обеспечивается доступ	Земли общего пользования
10.	Иные сведения	—
4. Пояснения к сведениям об уточняемом земельном участке с кадастровым номером 67:18:0060601:76 :		
1.	—	

1. Сведения о характерных точках границ уточняемого земельного участка с кадастровым номером

67:18:0060601:77

:

Система координат

МСК-67, зона 1

Зона №

1

Обоз- начение харак- терных точек границ	Координаты, м				Метод определения координат	Формулы, примененные для расчета средней квадратической погрешности определения координат характерных точек границ (Mt), с подставленными в такие формулы значениями и итоговые (вычисленные) значения Mt, м	Описание закрепления точки
	содержатся в Едином государственном реестре недвижимости		определены в результате выполнения комплексных кадастровых работ				
	X	Y	X	Y			
1	2	3	4	5	6	7	8
2	—	—	463 414,53	1 229 454,72	Метод спутниковых геодезических измерений (определений)	$\sqrt{(0,16^2 + 0,12^2)} = 0,20$	Долговременный межевой знак
1	—	—	463 394,47	1 229 442,50			—
н72У	—	—	463 391,67	1 229 440,58			
н374У	—	—	463 404,37	1 229 422,92			
н375У	—	—	463 424,29	1 229 435,81			
н376У	—	—	463 427,09	1 229 437,63			
н122У	—	—	463 421,18	1 229 445,72			
2	—	—	463 414,53	1 229 454,72			Долговременный межевой знак

2. Сведения о частях границ уточняемого земельного участка с кадастровым номером

67:18:0060601:77

:

Обозначение части границ		Горизонтальное проложение (S), м	Описание прохождения части границ	Сведения о согласовании местоположения границ (согласовано/спорное)
от т.	до т.			
1	2	3	4	5
2	1	23,49	—	согласовано
1	н72У	3,40		
н72У	н374У	21,75		
н374У	н375У	23,73		

1	2	3	4	5
н375У	н376У	3,34	—	согласовано
н376У	н122У	10,02		
н122У	2	11,19		

3. Сведения о характеристиках уточняемого земельного участка с кадастровым номером 67:18:0060601:77 :

№ п/п	Наименование характеристики земельного участка	Значение характеристики
1	2	3
1.	Адрес земельного участка	—
1.1.	Сведения о местоположении земельного участка (при отсутствии адреса) в структурированном в соответствии с федеральной информационной адресной системой виде	Российская Федерация, Смоленская область, Смоленский р-н, с.т. "Локомотив" тер, уч 33
1.2.	Дополнительные сведения о местоположении земельного участка	—
2.	Площадь земельного участка ± величина погрешности определения (вычисления) площади ($P \pm \Delta P$), м²	$581 \pm 17,00$
3.	Формула, примененная для вычисления предельной погрешности определения площади земельного участка, с подставленными значениями и итоговые (вычисленные) значения	$3,5 * 0,20 * \sqrt{(581,00)} = 17$
4.	Площадь земельного участка согласно сведениям Единого государственного реестра недвижимости (Ркад), м²	600,00
5.	Оценка расхождения Р и Ркад ($P - P_{кад}$), м²	19
6.	Предельный минимальный и максимальный размеры земельного участка ($P_{мин}$ и $P_{макс}$), м²	— —
7.	Вид (виды) разрешенного использования	Для индивидуального садоводства и огородничества
7.1.	Дополнительные сведения об использовании земельного участка	—
8.	Кадастровый или иной государственный учетный номер (инвентарный) здания, сооружения, объекта незавершенного строительства, расположенного на земельном участке	—
9.	Сведения о земельных участках (землях общего пользования, территории общего пользования), посредством которых обеспечивается доступ	Земли общего пользования
10.	Иные сведения	—

4. Пояснения к сведениям об уточняемом земельном участке с кадастровым номером 67:18:0060601:77 :

1.	—
----	---

1. Сведения о характерных точках границ уточняемого земельного участка с кадастровым номером					67:18:0060601:78		
Система координат					МСК-67, зона 1		
					Зона № 1		
Обоз- начение харак- терных точек границ	Координаты, м				Метод определения координат	Формулы, примененные для расчета средней квадратической погрешности определения координат характерных точек границ (Mt), с подставленными в такие формулы значениями и итоговые (вычисленные) значения Mt, м	Описание закрепления точки
	содержатся в Едином государственном реестре недвижимости		определены в результате выполнения комплексных кадастровых работ				
	X	Y	X	Y			
1	2	3	4	5	6	7	8
н126У	—	—	463 424,25	1 229 493,83	Метод спутниковых геодезических измерений (определений)	$\sqrt{(0,16^2 + 0,12^2)} = 0,20$	—
н132У	—	—	463 420,72	1 229 491,47			
н131У	—	—	463 411,87	1 229 486,37			
н130У	—	—	463 404,41	1 229 481,28			
н129У	—	—	463 397,45	1 229 478,39			
н377У	—	—	463 400,51	1 229 473,39			
н73У	—	—	463 401,82	1 229 474,26			
н80У	—	—	463 403,15	1 229 475,06			
н79У	—	—	463 404,66	1 229 472,81			
н78У	—	—	463 403,25	1 229 472,24			
н125У	—	—	463 409,92	1 229 460,96			
2	—	—	463 436,28	1 229 477,83			

1	2	3	4	5	6	7	8
н378У	—	—	463 430,49	1 229 485,96	Метод спутниковых геодезических измерений (определений)	$\sqrt{(0,16^2 + 0,12^2)} = 0,20$	—
н126У	—	—	463 424,25	1 229 493,83			

2. Сведения о частях границ уточняемого земельного участка с кадастровым номером 67:18:0060601:78 :

Обозначение части границ		Горизонтальное проложение (S), м	Описание прохождения части границ	Сведения о согласовании местоположения границ (согласовано/спорное)
от т.	до т.			
1	2	3	4	5
н126У	н132У	4,25	—	согласовано
н132У	н131У	10,21		
н131У	н130У	9,03		
н130У	н129У	7,54		
н129У	н377У	5,86		
н377У	н73У	1,57		
н73У	н80У	1,55		
н80У	н79У	2,71		
н79У	н78У	1,52		
н78У	н125У	13,10		
н125У	2	31,30		
2	н378У	9,98		
н378У	н126У	10,04		

3. Сведения о характеристиках уточняемого земельного участка с кадастровым номером 67:18:0060601:78 :

№ п/п	Наименование характеристики земельного участка	Значение характеристики
1	2	3
1.	Адрес земельного участка	—
1.1.	Сведения о местоположении земельного участка (при отсутствии адреса) в структурированном в соответствии с федеральной информационной адресной системой виде	Российская Федерация, Смоленская область, Смоленский р-н
1.2.	Дополнительные сведения о местоположении земельного участка	—
2.	Площадь земельного участка ± величина погрешности определения (вычисления) площади ($P \pm \Delta P$), м²	619 ± 17,00

1	2	3
3.	Формула, примененная для вычисления предельной погрешности определения площади земельного участка, с подставленными значениями и итоговые (вычисленные) значения	$3,5*0,20*\sqrt{(619,00)} = 17$
4.	Площадь земельного участка согласно сведениям Единого государственного реестра недвижимости (Ркад), м²	600,00
5.	Оценка расхождения Р и Ркад (Р - Ркад), м²	19
6.	Предельный минимальный и максимальный размеры земельного участка (Рмин и Рмакс), м²	— —
7.	Вид (виды) разрешенного использования	Для индивидуального садоводства и огородничества
7.1.	Дополнительные сведения об использовании земельного участка	—
8.	Кадастровый или иной государственный учетный номер (инвентарный) здания, сооружения, объекта незавершенного строительства, расположенного на земельном участке	—
9.	Сведения о земельных участках (землях общего пользования, территории общего пользования), посредством которых обеспечивается доступ	Земли общего пользования
10.	Иные сведения	—

4. Пояснения к сведениям об уточняемом земельном участке с кадастровым номером 67:18:0060601:78 :

1.	—
----	---

1. Сведения о характерных точках границ уточняемого земельного участка с кадастровым номером 67:18:0060601:80 :
Система координат МСК-67, зона 1 Зона № 1

Обоз- начение харак- терных точек границ	Координаты, м				Метод определения координат	Формулы, примененные для расчета средней квадратической погрешности определения координат характерных точек границ (Mt), с подставленными в такие формулы значениями и итоговые (вычисленные) значения Mt, м	Описание закрепления точки
	содержатся в Едином государственном реестре недвижимости		определены в результате выполнения комплексных кадастровых работ				
	X	Y	X	Y			
1	2	3	4	5	6	7	8
н379У	—	—	463 509,77	1 229 372,22	Метод спутниковых геодезических измерений (определений)	$\sqrt{(0,16^2 + 0,12^2)} = 0,20$	—

1	2	3	4	5	6	7	8
н380У	—	—	463 507,62	1 229 371,00	Метод спутниковых геодезических измерений (определений)	$\sqrt{(0,16^2 + 0,12^2)} = 0,20$	—
н381У	—	—	463 504,89	1 229 368,21			
н382У	—	—	463 499,08	1 229 364,72			
н383У	—	—	463 490,75	1 229 359,72			
2	—	—	463 484,80	1 229 355,41			Закрепление отсутствует
1	—	—	463 497,22	1 229 337,80			
н92У	—	—	463 497,82	1 229 336,67			—
н384У	—	—	463 515,35	1 229 349,26			
н385У	—	—	463 518,15	1 229 351,27			
н386У	—	—	463 519,36	1 229 353,51			
н387У	—	—	463 518,87	1 229 356,17			
н388У	—	—	463 517,49	1 229 360,35			
н379У	—	—	463 509,77	1 229 372,22			

2. Сведения о частях границ уточняемого земельного участка с кадастровым номером 67:18:0060601:80 :

Обозначение части границ		Горизонтальное проложение (S), м	Описание прохождения части границ	Сведения о согласовании местоположения границ (согласовано/спорное)
от т.	до т.			
1	2	3	4	5
н379У	н380У	2,47	—	согласовано
н380У	н381У	3,90		
н381У	н382У	6,78		
н382У	н383У	9,72		
н383У	2	7,35		

1	2	3	4	5
2	1	21,55	—	согласовано
1	н92У	1,28		
н92У	н384У	21,58		
н384У	н385У	3,45		
н385У	н386У	2,55		
н386У	н387У	2,70		
н387У	н388У	4,40		
н388У	н379У	14,16		

3. Сведения о характеристиках уточняемого земельного участка с кадастровым номером 67:18:0060601:80 :

№ п/п	Наименование характеристики земельного участка	Значение характеристики
1	2	3
1.	Адрес земельного участка	—
1.1.	Сведения о местоположении земельного участка (при отсутствии адреса) в структурированном в соответствии с федеральной информационной адресной системой виде	Российская Федерация, Смоленская область, Смоленский р-н, с.т. "Локомотив" тер
1.2.	Дополнительные сведения о местоположении земельного участка	—
2.	Площадь земельного участка ± величина погрешности определения (вычисления) площади ($P \pm \Delta P$), м²	$651 \pm 18,00$
3.	Формула, примененная для вычисления предельной погрешности определения площади земельного участка, с подставленными значениями и итоговые (вычисленные) значения	$3,5*0,20*\sqrt{(651,00)} = 18$
4.	Площадь земельного участка согласно сведениям Единого государственного реестра недвижимости (Ркад), м²	600,00
5.	Оценка расхождения Р и Ркад ($P - P_{кад}$), м²	51
6.	Предельный минимальный и максимальный размеры земельного участка ($P_{мин}$ и $P_{макс}$), м²	— —
7.	Вид (виды) разрешенного использования	Для индивидуального садоводства и огородничества
7.1.	Дополнительные сведения об использовании земельного участка	—
8.	Кадастровый или иной государственный учетный номер (инвентарный) здания, сооружения, объекта незавершенного строительства, расположенного на земельном участке	—

1	2				3		
9.	Сведения о земельных участках (землях общего пользования, территории общего пользования), посредством которых обеспечивается доступ				Земли общего пользования		
10.	Иные сведения				—		
4. Пояснения к сведениям об уточняемом земельном участке с кадастровым номером 67:18:0060601:80 :							
1.	—						
1. Сведения о характерных точках границ уточняемого земельного участка с кадастровым номером 67:18:0060601:81 :							
Система координат МСК-67, зона 1 Зона № 1							
Обоз- начение харак- терных точек границ	Координаты, м				Метод определения координат	Формулы, примененные для расчета средней квадратической погрешности определения координат характерных точек границ (Mt), с подставленными в такие формулы значениями и итоговые (вычисленные) значения Mt, м	Описание закрепления точки
	содержатся в Едином государственном реестре недвижимости		определены в результате выполнения комплексных кадастровых работ				
	X	Y	X	Y			
1	2	3	4	5	6	7	8
н389У	—	—	463 481,17	1 229 519,73	Метод спутниковых геодезических измерений (определений)	$\sqrt{(0,16^2 + 0,12^2)} = 0,20$	—
н390У	—	—	463 477,48	1 229 525,47			
н391У	—	—	463 469,18	1 229 537,11			
н392У	—	—	463 460,59	1 229 532,33			
н393У	—	—	463 446,60	1 229 525,01			
н394У	—	—	463 445,14	1 229 524,25			
н178У	—	—	463 454,81	1 229 509,19			
н395У	—	—	463 457,47	1 229 505,59			

1	2	3	4	5	6	7	8
н396У	—	—	463 466,71	1 229 511,44	Метод спутниковых геодезических измерений (определений)	$\sqrt{(0,16^2 + 0,12^2)} = 0,20$	—
н397У	—	—	463 471,45	1 229 514,15			
н398У	—	—	463 474,81	1 229 516,09			
н389У	—	—	463 481,17	1 229 519,73			

2. Сведения о частях границ уточняемого земельного участка с кадастровым номером
67:18:0060601:81
:

Обозначение части границ		Горизонтальное проложение (S), м	Описание прохождения части границ	Сведения о согласовании местоположения границ (согласовано/спорное)
от т.	до т.			
1	2	3	4	5
н389У	н390У	6,82	—	согласовано
н390У	н391У	14,30		
н391У	н392У	9,83		
н392У	н393У	15,79		
н393У	н394У	1,65		
н394У	н178У	17,90		
н178У	н395У	4,48		
н395У	н396У	10,94		
н396У	н397У	5,46		
н397У	н398У	3,88		
н398У	н389У	7,33		

3. Сведения о характеристиках уточняемого земельного участка с кадастровым номером
67:18:0060601:81
:

№ п/п	Наименование характеристики земельного участка	Значение характеристики
1	2	3
1.	Адрес земельного участка	—
1.1.	Сведения о местоположении земельного участка (при отсутствии адреса) в структурированном в соответствии с федеральной информационной адресной системой виде	Российская Федерация, Смоленская область, Смоленский р-н, с.т. "Локомотив" тер, уч 19
1.2.	Дополнительные сведения о местоположении земельного участка	—
2.	Площадь земельного участка ± величина погрешности определения (вычисления) площади (Р ± ΔР), м²	593 ± 17,00

1	2	3					
3.	Формула, примененная для вычисления предельной погрешности определения площади земельного участка, с подставленными значениями и итоговые (вычисленные) значения	$3,5*0,20*\sqrt{(593,00)} = 17$					
4.	Площадь земельного участка согласно сведениям Единого государственного реестра недвижимости (Ркад), м²	600,00					
5.	Оценка расхождения Р и Ркад (Р - Ркад), м²	7					
6.	Предельный минимальный и максимальный размеры земельного участка (Рмин и Рмакс), м²	— —					
7.	Вид (виды) разрешенного использования	Для индивидуального садоводства и огородничества					
7.1.	Дополнительные сведения об использовании земельного участка	—					
8.	Кадастровый или иной государственный учетный номер (инвентарный) здания, сооружения, объекта незавершенного строительства, расположенного на земельном участке	67:18:0060601:148					
9.	Сведения о земельных участках (землях общего пользования, территории общего пользования), посредством которых обеспечивается доступ	Земли общего пользования					
10.	Иные сведения	—					
4. Пояснения к сведениям об уточняемом земельном участке с кадастровым номером <u>67:18:0060601:81</u> :							
1.	—						
1. Сведения о характерных точках границ уточняемого земельного участка с кадастровым номером <u>67:18:0060601:82</u> :							
Система координат <u>МСК-67, зона 1</u> Зона № <u>1</u>							
Обозначение характерных точек границ	Координаты, м				Метод определения координат	Формулы, примененные для расчета средней квадратической погрешности определения координат характерных точек границ (Mt), с подставленными в такие формулы значениями и итоговые (вычисленные) значения Mt, м	Описание закрепления точки
	содержатся в Едином государственном реестре недвижимости		определены в результате выполнения комплексных кадастровых работ				
	X	Y	X	Y			
1	2	3	4	5	6	7	8
н637У	—	—	463 501,05	1 229 555,93	Метод спутниковых геодезических измерений (определений)	$\sqrt{(0,16^2 + 0,12^2)} = 0,20$	—

1	2	3	4	5	6	7	8
н734У	—	—	463 494,68	1 229 556,71	Метод спутниковых геодезических измерений (определений)	$\sqrt{(0,16^2 + 0,12^2)} = 0,20$	—
н735У	—	—	463 488,74	1 229 557,44			
н736У	—	—	463 476,59	1 229 559,42			
н737У	—	—	463 474,48	1 229 559,42			
н738У	—	—	463 468,40	1 229 559,42			
н739У	—	—	463 462,82	1 229 558,87			
н740У	—	—	463 461,80	1 229 557,55			
н741У	—	—	463 461,80	1 229 555,46			
н742У	—	—	463 462,94	1 229 552,12			
н743У	—	—	463 465,33	1 229 548,67			
н744У	—	—	463 469,91	1 229 542,06			
н745У	—	—	463 474,89	1 229 535,79			
н746У	—	—	463 479,55	1 229 529,00			
н643У	—	—	463 482,83	1 229 524,08			
н642У	—	—	463 483,41	1 229 524,90			
н641У	—	—	463 487,81	1 229 531,10			
н640У	—	—	463 490,84	1 229 537,20			

1	2	3	4	5	6	7	8
н639У	—	—	463 492,67	1 229 541,41	Метод спутниковых геодезических измерений (определений)	$\sqrt{(0,16^2 + 0,12^2)} = 0,20$	—
н638У	—	—	463 497,30	1 229 550,32			
н637У	—	—	463 501,05	1 229 555,93			

2. Сведения о частях границ уточняемого земельного участка с кадастровым номером 67:18:0060601:82 :

Обозначение части границ		Горизонтальное проложение (S), м	Описание прохождения части границ	Сведения о согласовании местоположения границ (согласовано/спорное)
от т.	до т.			
1	2	3	4	5
н637У	н734У	6,42	—	согласовано
н734У	н735У	5,98		
н735У	н736У	12,31		
н736У	н737У	2,11		
н737У	н738У	6,08		
н738У	н739У	5,61		
н739У	н740У	1,67		
н740У	н741У	2,09		
н741У	н742У	3,53		
н742У	н743У	4,20		
н743У	н744У	8,04		
н744У	н745У	8,01		
н745У	н746У	8,24		
н746У	н643У	5,91		
н643У	н642У	1,00		
н642У	н641У	7,60		
н641У	н640У	6,81		
н640У	н639У	4,59		
н639У	н638У	10,04		
н638У	н637У	6,75		

3. Сведения о характеристиках уточняемого земельного участка с кадастровым номером 67:18:0060601:82 :

№ п/п	Наименование характеристики земельного участка	Значение характеристики
1	2	3

1	2	3
1.	Адрес земельного участка	—
1.1.	Сведения о местоположении земельного участка (при отсутствии адреса) в структурированном в соответствии с федеральной информационной адресной системой виде	Российская Федерация, Смоленская область, Смоленский р-н, с.т. "Локомотив" тер
1.2.	Дополнительные сведения о местоположении земельного участка	—
2.	Площадь земельного участка \pm величина погрешности определения (вычисления) площади ($P \pm \Delta P$), м ²	$738 \pm 19,00$
3.	Формула, примененная для вычисления предельной погрешности определения площади земельного участка, с подставленными значениями и итоговые (вычисленные) значения	$3,5*0,20*\sqrt{(738,00)} = 19$
4.	Площадь земельного участка согласно сведениям Единого государственного реестра недвижимости (Ркад), м ²	600,00
5.	Оценка расхождения Р и Ркад ($P - P_{кад}$), м ²	138
6.	Предельный минимальный и максимальный размеры земельного участка ($P_{мин}$ и $P_{макс}$), м ²	— —
7.	Вид (виды) разрешенного использования	индивидуальное садоводство
7.1.	Дополнительные сведения об использовании земельного участка	—
8.	Кадастровый или иной государственный учетный номер (инвентарный) здания, сооружения, объекта незавершенного строительства, расположенного на земельном участке	—
9.	Сведения о земельных участках (землях общего пользования, территории общего пользования), посредством которых обеспечивается доступ	Земли общего пользования
10.	Иные сведения	—
4. Пояснения к сведениям об уточняемом земельном участке с кадастровым номером <u>67:18:0060601:82</u> :		
1.	—	

1. Сведения о характерных точках границ уточняемого земельного участка с кадастровым номером					67:18:0060601:83		
Система координат					МСК-67, зона 1		
					Зона № 1		
Обоз- начение харак- терных точек границ	Координаты, м				Метод определения координат	Формулы, примененные для расчета средней квадратической погрешности определения координат характерных точек границ (Mt), с подставленными в такие формулы значениями и итоговые (вычисленные) значения Mt, м	Описание закрепления точки
	содержатся в Едином государственном реестре недвижимости		определены в результате выполнения комплексных кадастровых работ				
	X	Y	X	Y			
1	2	3	4	5	6	7	8
н389У	—	—	463 481,17	1 229 519,73	Метод спутниковых геодезических измерений (определений)	$\sqrt{(0,16^2 + 0,12^2)} = 0,20$	—
н398У	—	—	463 474,81	1 229 516,09			
н397У	—	—	463 471,45	1 229 514,15			
н396У	—	—	463 466,71	1 229 511,44			
н395У	—	—	463 457,47	1 229 505,59			
н184У	—	—	463 466,40	1 229 493,52			
н399У	—	—	463 475,30	1 229 481,48			
н400У	—	—	463 481,79	1 229 491,57			
н401У	—	—	463 485,84	1 229 497,87			
н402У	—	—	463 487,58	1 229 500,57			
н403У	—	—	463 491,55	1 229 504,79			
н389У	—	—	463 481,17	1 229 519,73			

2. Сведения о частях границ уточняемого земельного участка с кадастровым номером				67:18:0060601:83		:
Обозначение части границ		Горизонтальное проложение (S), м	Описание прохождения части границ	Сведения о согласовании местоположения границ (согласовано/спорное)		
от т.	до т.					
1	2	3	4	5		
н389У	н398У	7,33	—	согласовано		
н398У	н397У	3,88				
н397У	н396У	5,46				
н396У	н395У	10,94				
н395У	н184У	15,01				
н184У	н399У	14,97				
н399У	н400У	12,00				
н400У	н401У	7,49				
н401У	н402У	3,21				
н402У	н403У	5,79				
н403У	н389У	18,19				
3. Сведения о характеристиках уточняемого земельного участка с кадастровым номером						
№ п/п	Наименование характеристики земельного участка		Значение характеристики			
1	2		3			
1.	Адрес земельного участка		—			
1.1.	Сведения о местоположении земельного участка (при отсутствии адреса) в структурированном в соответствии с федеральной информационной адресной системой виде		Российская Федерация, Смоленская область, Смоленский р-н, с.т. "Локомотив" тер			
1.2.	Дополнительные сведения о местоположении земельного участка		—			
2.	Площадь земельного участка ± величина погрешности определения (вычисления) площади (Р ± ΔР), м²		646 ± 18,00			
3.	Формула, примененная для вычисления предельной погрешности определения площади земельного участка, с подставленными значениями и итоговые (вычисленные) значения		3,5*0,20*√(646,00) = 18			
4.	Площадь земельного участка согласно сведениям Единого государственного реестра недвижимости (Ркад), м²		600,00			
5.	Оценка расхождения Р и Ркад (Р - Ркад), м²		46			
6.	Предельный минимальный и максимальный размеры земельного участка (Рмин и Рмакс), м²		— —			

1	2				3		
7.	Вид (виды) разрешенного использования				Для индивидуального садоводства и огородничества		
7.1.	Дополнительные сведения об использовании земельного участка				—		
8.	Кадастровый или иной государственный учетный номер (инвентарный) здания, сооружения, объекта незавершенного строительства, расположенного на земельном участке				—		
9.	Сведения о земельных участках (землях общего пользования, территории общего пользования), посредством которых обеспечивается доступ				Земли общего пользования		
10.	Иные сведения				—		
4. Пояснения к сведениям об уточняемом земельном участке с кадастровым номером 67:18:0060601:83 :							
1.	—						
1. Сведения о характерных точках границ уточняемого земельного участка с кадастровым номером 67:18:0060601:84 :							
Система координат МСК-67, зона 1 Зона № 1							
Обоз- начение харак- терных точек границ	Координаты, м				Метод определения координат	Формулы, примененные для расчета средней квадратической погрешности определения координат характерных точек границ (Mt), с подставленными в такие формулы значениями и итоговые (вычисленные) значения Mt, м	Описание закрепления точки
	содержатся в Едином государственном реестре недвижимости		определены в результате выполнения комплексных кадастровых работ				
	X	Y	X	Y			
1	2	3	4	5	6	7	8
н404У	—	—	463 421,20	1 229 542,01	Метод спутниковых геодезических измерений (определений)	$\sqrt{(0,16^2 + 0,12^2)} = 0,20$	—
н405У	—	—	463 425,81	1 229 545,01			
н406У	—	—	463 430,49	1 229 548,05			
н407У	—	—	463 438,68	1 229 552,90			
н408У	—	—	463 443,65	1 229 555,85			
н409У	—	—	463 446,26	1 229 558,10			

1	2	3	4	5	6	7	8
н410У	—	—	463 447,16	1 229 560,23	Метод спутниковых геодезических измерений (определений)	$\sqrt{(0,16^2 + 0,12^2)} = 0,20$	—
н411У	—	—	463 446,83	1 229 561,54			
н412У	—	—	463 441,82	1 229 562,84			
н413У	—	—	463 437,66	1 229 563,55			
н414У	—	—	463 427,01	1 229 564,20			
н415У	—	—	463 413,44	1 229 565,03			
н416У	—	—	463 410,60	1 229 565,20			
н417У	—	—	463 403,00	1 229 566,69			
н418У	—	—	463 399,36	1 229 567,40			
н419У	—	—	463 402,73	1 229 561,98			
н420У	—	—	463 405,64	1 229 557,29			
н421У	—	—	463 410,35	1 229 550,60			
н422У	—	—	463 417,53	1 229 539,62			
н404У	—	—	463 421,20	1 229 542,01			

2. Сведения о частях границ уточняемого земельного участка с кадастровым номером					67:18:0060601:84		:
Обозначение части границ		Горизонтальное проложение (S), м	Описание прохождения части границ	Сведения о согласовании местоположения границ (согласовано/спорное)			
от т.	до т.						
1	2	3	4	5			
н404У	н405У	5,50	—	согласовано			
н405У	н406У	5,58					
н406У	н407У	9,52					

1	2	3	4	5
н407У	н408У	5,78	—	согласовано
н408У	н409У	3,45		
н409У	н410У	2,31		
н410У	н411У	1,35		
н411У	н412У	5,18		
н412У	н413У	4,22		
н413У	н414У	10,67		
н414У	н415У	13,60		
н415У	н416У	2,85		
н416У	н417У	7,74		
н417У	н418У	3,71		
н418У	н419У	6,38		
н419У	н420У	5,52		
н420У	н421У	8,18		
н421У	н422У	13,12		
н422У	н404У	4,38		

3. Сведения о характеристиках уточняемого земельного участка с кадастровым номером 67:18:0060601:84 :

№ п/п	Наименование характеристики земельного участка	Значение характеристики
1	2	3
1.	Адрес земельного участка	—
1.1.	Сведения о местоположении земельного участка (при отсутствии адреса) в структурированном в соответствии с федеральной информационной адресной системой виде	Российская Федерация, Смоленская область, Смоленский р-н, с.т. "Локомотив" тер
1.2.	Дополнительные сведения о местоположении земельного участка	—
2.	Площадь земельного участка ± величина погрешности определения (вычисления) площади ($P \pm \Delta P$), м²	$659 \pm 18,00$
3.	Формула, примененная для вычисления предельной погрешности определения площади земельного участка, с подставленными значениями и итоговые (вычисленные) значения	$3,5 * 0,20 * \sqrt{(659,00)} = 18$
4.	Площадь земельного участка согласно сведениям Единого государственного реестра недвижимости (Ркад), м²	600,00
5.	Оценка расхождения Р и Ркад ($P - P_{кад}$), м²	59

1	2	3
6.	Предельный минимальный и максимальный размеры земельного участка (Рмин и Рмакс), м²	— —
7.	Вид (виды) разрешенного использования	Для индивидуального садоводства и огородничества
7.1.	Дополнительные сведения об использовании земельного участка	—
8.	Кадастровый или иной государственный учетный номер (инвентарный) здания, сооружения, объекта незавершенного строительства, расположенного на земельном участке	—
9.	Сведения о земельных участках (землях общего пользования, территории общего пользования), посредством которых обеспечивается доступ	Земли общего пользования
10.	Иные сведения	—

4. Пояснения к сведениям об уточняемом земельном участке с кадастровым номером 67:18:0060601:84 :

1.	—
----	---

1. Сведения о характерных точках границ уточняемого земельного участка с кадастровым номером 67:18:0060601:86 :
Система координат МСК-67, зона 1 Зона № 1

Обоз- начение харак- терных точек границ	Координаты, м				Метод определения координат	Формулы, примененные для расчета средней квадратической погрешности определения координат характерных точек границ (Mt), с подставленными в такие формулы значениями и итоговые (вычисленные) значения Mt, м	Описание закрепления точки
	содержатся в Едином государственном реестре недвижимости		определены в результате выполнения комплексных кадастровых работ				
	X	Y	X	Y			
1	2	3	4	5	6	7	8
н422У	—	—	463 417,53	1 229 539,62	Метод спутниковых геодезических измерений (определений)	$\sqrt{(0,16^2 + 0,12^2)} = 0,20$	—
н421У	—	—	463 410,35	1 229 550,60			
н420У	—	—	463 405,64	1 229 557,29			
н419У	—	—	463 402,73	1 229 561,98			
н418У	—	—	463 399,36	1 229 567,40			

1	2	3	4	5	6	7	8
н423У	—	—	463 389,32	1 229 568,52	Метод спутниковых геодезических измерений (определений)	$\sqrt{(0,16^2 + 0,12^2)} = 0,20$	—
н424У	—	—	463 379,13	1 229 568,81			
н425У	—	—	463 384,89	1 229 560,47			
н426У	—	—	463 387,75	1 229 555,82			
н427У	—	—	463 392,97	1 229 549,05			
н428У	—	—	463 397,32	1 229 542,67			
н429У	—	—	463 398,42	1 229 541,82			
н430У	—	—	463 400,67	1 229 538,44			
н431У	—	—	463 403,92	1 229 533,55			
н432У	—	—	463 405,24	1 229 531,58			
н422У	—	—	463 417,53	1 229 539,62			

2. Сведения о частях границ уточняемого земельного участка с кадастровым номером
67:18:0060601:86
:

Обозначение части границ		Горизонтальное проложение (S), м	Описание прохождения части границ	Сведения о согласовании местоположения границ (согласовано/спорное)
от т.	до т.			
1	2	3	4	5
н422У	н421У	13,12	—	согласовано
н421У	н420У	8,18		
н420У	н419У	5,52		
н419У	н418У	6,38		
н418У	н423У	10,10		
н423У	н424У	10,19		
н424У	н425У	10,14		
н425У	н426У	5,46		
н426У	н427У	8,55		

1	2	3	4	5
н427У	н428У	7,72	—	согласовано
н428У	н429У	1,39		
н429У	н430У	4,06		
н430У	н431У	5,87		
н431У	н432У	2,37		
н432У	н422У	14,69		

3. Сведения о характеристиках уточняемого земельного участка с кадастровым номером 67:18:0060601:86 :

№ п/п	Наименование характеристики земельного участка	Значение характеристики
1	2	3
1.	Адрес земельного участка	—
1.1.	Сведения о местоположении земельного участка (при отсутствии адреса) в структурированном в соответствии с федеральной информационной адресной системой виде	Российская Федерация, Смоленская область, Смоленский р-н, с.т. "Локомотив" тер, уч 14
1.2.	Дополнительные сведения о местоположении земельного участка	—
2.	Площадь земельного участка \pm величина погрешности определения (вычисления) площади ($P \pm \Delta P$), м ²	$605 \pm 17,00$
3.	Формула, примененная для вычисления предельной погрешности определения площади земельного участка, с подставленными значениями и итоговые (вычисленные) значения	$3,5*0,20*\sqrt{(605,00)} = 17$
4.	Площадь земельного участка согласно сведениям Единого государственного реестра недвижимости (Ркад), м ²	550,00
5.	Оценка расхождения Р и Ркад ($P - P_{кад}$), м ²	55
6.	Предельный минимальный и максимальный размеры земельного участка ($P_{мин}$ и $P_{макс}$), м ²	— —
7.	Вид (виды) разрешенного использования	Для индивидуального садоводства и огородничества
7.1.	Дополнительные сведения об использовании земельного участка	—
8.	Кадастровый или иной государственный учетный номер (инвентарный) здания, сооружения, объекта незавершенного строительства, расположенного на земельном участке	—
9.	Сведения о земельных участках (землях общего пользования, территории общего пользования), посредством которых обеспечивается доступ	Земли общего пользования
10.	Иные сведения	—

4. Пояснения к сведениям об уточняемом земельном участке с кадастровым номером 67:18:0060601:86 :

1. —

1. Сведения о характерных точках границ уточняемого земельного участка с кадастровым номером 67:18:0060601:87 :
Система координат МСК-67, зона 1 Зона № 1

Обоз- начение харак- терных точек границ	Координаты, м				Метод определения координат	Формулы, примененные для расчета средней квадратической погрешности определения координат характерных точек границ (Mt), с подставленными в такие формулы значениями и итоговые (вычисленные) значения Mt, м	Описание закрепления точки
	содержатся в Едином государственном реестре недвижимости		определены в результате выполнения комплексных кадастровых работ				
	X	Y	X	Y			
1	2	3	4	5	6	7	8
н693У	—	—	463 521,19	1 229 404,95	Метод спутниковых геодезических измерений (определений)	$\sqrt{(0,16^2 + 0,12^2)} = 0,20$	—
н692У	—	—	463 501,00	1 229 389,02			
н747У	—	—	463 512,36	1 229 374,61			
н748У	—	—	463 514,07	1 229 373,54			
н749У	—	—	463 522,37	1 229 380,56			
н750У	—	—	463 532,60	1 229 389,22			
н750У	—	—	463 529,26	1 229 393,76			
н751У	—	—	463 527,76	1 229 396,03			
н752У	—	—	463 526,61	1 229 398,09			
н753У	—	—	463 523,48	1 229 402,05			
н693У	—	—	463 521,19	1 229 404,95			

2. Сведения о частях границ уточняемого земельного участка с кадастровым номером				67:18:0060601:87		:	
Обозначение части границ		Горизонтальное проложение (S), м	Описание прохождения части границ	Сведения о согласовании местоположения границ (согласовано/спорное)			
от т.	до т.						
1	2	3	4	5			
н693У	н692У	25,72	—	согласовано			
н692У	н747У	18,35					
н747У	н748У	2,02					
н748У	н749У	10,87					
н749У	н750У	13,40					
н750У	н750У	5,64					
н750У	н751У	2,72					
н751У	н752У	2,36					
н752У	н753У	5,05					
н753У	н693У	3,70					
3. Сведения о характеристиках уточняемого земельного участка с кадастровым номером							67:18:0060601:87
№ п/п	Наименование характеристики земельного участка		Значение характеристики				
1	2		3				
1.	Адрес земельного участка		—				
1.1.	Сведения о местоположении земельного участка (при отсутствии адреса) в структурированном в соответствии с федеральной информационной адресной системой виде		Российская Федерация, Смоленская область, Смоленский р-н, с.т. "Локомотив" тер				
1.2.	Дополнительные сведения о местоположении земельного участка		—				
2.	Площадь земельного участка ± величина погрешности определения (вычисления) площади (Р ± ΔР), м²		504 ± 16,00				
3.	Формула, примененная для вычисления предельной погрешности определения площади земельного участка, с подставленными значениями и итоговые (вычисленные) значения		3,5*0,20*√(504,00) = 16				
4.	Площадь земельного участка согласно сведениям Единого государственного реестра недвижимости (Ркад), м²		600,00				
5.	Оценка расхождения Р и Ркад (Р - Ркад), м²		96				
6.	Предельный минимальный и максимальный размеры земельного участка (Рмин и Рмакс), м²		— —				
7.	Вид (виды) разрешенного использования		индивидуальное садоводство				

1	2				3		
7.1.	Дополнительные сведения об использовании земельного участка				—		
8.	Кадастровый или иной государственный учетный номер (инвентарный) здания, сооружения, объекта незавершенного строительства, расположенного на земельном участке				—		
9.	Сведения о земельных участках (землях общего пользования, территории общего пользования), посредством которых обеспечивается доступ				Земли общего пользования		
10.	Иные сведения				—		
4. Пояснения к сведениям об уточняемом земельном участке с кадастровым номером 67:18:0060601:87 :							
1.	—						
1. Сведения о характерных точках границ уточняемого земельного участка с кадастровым номером 67:18:0060601:88 :							
Система координат МСК-67, зона 1 Зона № 1							
Обоз- начение харак- терных точек границ	Координаты, м				Метод определения координат	Формулы, примененные для расчета средней квадратической погрешности определения координат характерных точек границ (Mt), с подставленными в такие формулы значениями и итоговые (вычисленные) значения Mt, м	Описание закрепления точки
	содержатся в Едином государственном реестре недвижимости		определены в результате выполнения комплексных кадастровых работ				
	X	Y	X	Y			
1	2	3	4	5	6	7	8
н391У	—	—	463 469,18	1 229 537,11	Метод спутниковых геодезических измерений (определений)	$\sqrt{(0,16^2 + 0,12^2)} = 0,20$	—
н754У	—	—	463 463,93	1 229 543,27			
н755У	—	—	463 456,45	1 229 553,75			
н756У	—	—	463 455,06	1 229 554,82			
н757У	—	—	463 452,10	1 229 554,06			
н758У	—	—	463 446,64	1 229 550,87			

1	2	3	4	5	6	7	8
н759У	—	—	463 439,64	1 229 546,78	Метод спутниковых геодезических измерений (определений)	$\sqrt{(0,16^2 + 0,12^2)} = 0,20$	—
н616У	—	—	463 432,76	1 229 542,58			
н615У	—	—	463 433,43	1 229 541,18			
н614У	—	—	463 432,69	1 229 540,51			
н536У	—	—	463 441,15	1 229 528,08			
н394У	—	—	463 445,14	1 229 524,25			
н393У	—	—	463 446,60	1 229 525,01			
н392У	—	—	463 460,59	1 229 532,33			
н391У	—	—	463 469,18	1 229 537,11			

2. Сведения о частях границ уточняемого земельного участка с кадастровым номером 67:18:0060601:88 :

Обозначение части границ		Горизонтальное проложение (S), м	Описание прохождения части границ	Сведения о согласовании местоположения границ (согласовано/спорное)
от т.	до т.			
1	2	3	4	5
н391У	н754У	8,09	—	согласовано
н754У	н755У	12,88		
н755У	н756У	1,75		
н756У	н757У	3,06		
н757У	н758У	6,32		
н758У	н759У	8,11		
н759У	н616У	8,06		
н616У	н615У	1,55		
н615У	н614У	1,00		
н614У	н536У	15,04		
н536У	н394У	5,53		
н394У	н393У	1,65		

1	2	3	4	5
н393У	н392У	15,79	—	согласовано
н392У	н391У	9,83		
3. Сведения о характеристиках уточняемого земельного участка с кадастровым номером 67:18:0060601:88 :				
№ п/п	Наименование характеристики земельного участка		Значение характеристики	
1	2		3	
1.	Адрес земельного участка		—	
1.1.	Сведения о местоположении земельного участка (при отсутствии адреса) в структурированном в соответствии с федеральной информационной адресной системой виде		Российская Федерация, Смоленская область, Смоленский р-н, с.т. "Локомотив" тер	
1.2.	Дополнительные сведения о местоположении земельного участка		—	
2.	Площадь земельного участка ± величина погрешности определения (вычисления) площади (Р ± ΔР), м²		618 ± 17,00	
3.	Формула, примененная для вычисления предельной погрешности определения площади земельного участка, с подставленными значениями и итоговые (вычисленные) значения		3,5*0,20*√(618,00) = 17	
4.	Площадь земельного участка согласно сведениям Единого государственного реестра недвижимости (Ркад), м²		600,00	
5.	Оценка расхождения Р и Ркад (Р - Ркад), м²		18	
6.	Предельный минимальный и максимальный размеры земельного участка (Рмин и Рмакс), м²		— —	
7.	Вид (виды) разрешенного использования		индивидуальное садоводство	
7.1.	Дополнительные сведения об использовании земельного участка		—	
8.	Кадастровый или иной государственный учетный номер (инвентарный) здания, сооружения, объекта незавершенного строительства, расположенного на земельном участке		—	
9.	Сведения о земельных участках (землях общего пользования, территории общего пользования), посредством которых обеспечивается доступ		Земли общего пользования	
10.	Иные сведения		—	
4. Пояснения к сведениям об уточняемом земельном участке с кадастровым номером 67:18:0060601:88 :				
1.	—			

1. Сведения о характерных точках границ уточняемого земельного участка с кадастровым номером

67:18:0060601:89

:

Система координат

МСК-67, зона 1

Зона №

1

Обоз- начение харак- терных точек границ	Координаты, м				Метод определения координат	Формулы, примененные для расчета средней квадратической погрешности определения координат характерных точек границ (Mt), с подставленными в такие формулы значениями и итоговые (вычисленные) значения Mt, м	Описание закрепления точки
	содержатся в Едином государственном реестре недвижимости		определены в результате выполнения комплексных кадастровых работ				
	X	Y	X	Y			
1	2	3	4	5	6	7	8
н533У	—	—	463 615,88	1 229 185,78	Метод спутниковых геодезических измерений (определений)	$\sqrt{(0,16^2 + 0,12^2)} = 0,20$	—
н896У	—	—	463 600,08	1 229 191,71			
н897У	—	—	463 591,43	1 229 174,16			
н898У	—	—	463 588,43	1 229 168,07			
н899У	—	—	463 597,03	1 229 138,67			
н900У	—	—	463 606,34	1 229 136,50			
н901У	—	—	463 607,19	1 229 154,95			
н534У	—	—	463 607,02	1 229 162,19			
н533У	—	—	463 615,88	1 229 185,78			

2. Сведения о частях границ уточняемого земельного участка с кадастровым номером

67:18:0060601:89

:

Обозначение части границ		Горизонтальное проложение (S), м	Описание прохождения части границ	Сведения о согласовании местоположения границ (согласовано/спорное)
от т.	до т.			
1	2	3	4	5
н533У	н896У	16,88	—	согласовано
н896У	н897У	19,57		

1	2	3	4	5
н897У	н898У	6,79	—	согласовано
н898У	н899У	30,63		
н899У	н900У	9,56		
н900У	н901У	18,47		
н901У	н534У	7,24		
н534У	н533У	25,20		

3. Сведения о характеристиках уточняемого земельного участка с кадастровым номером 67:18:0060601:89 :

№ п/п	Наименование характеристики земельного участка	Значение характеристики
1	2	3
1.	Адрес земельного участка	—
1.1.	Сведения о местоположении земельного участка (при отсутствии адреса) в структурированном в соответствии с федеральной информационной адресной системой виде	Российская Федерация, Смоленская область, Смоленский р-н, с.т. "Локомотив" тер
1.2.	Дополнительные сведения о местоположении земельного участка	—
2.	Площадь земельного участка \pm величина погрешности определения (вычисления) площади ($P \pm \Delta P$), м ²	$840 \pm 20,00$
3.	Формула, примененная для вычисления предельной погрешности определения площади земельного участка, с подставленными значениями и итоговые (вычисленные) значения	$3,5*0,20*\sqrt{(840,00)} = 20$
4.	Площадь земельного участка согласно сведениям Единого государственного реестра недвижимости (Ркад), м ²	600,00
5.	Оценка расхождения Р и Ркад ($P - P_{кад}$), м ²	240
6.	Предельный минимальный и максимальный размеры земельного участка ($P_{мин}$ и $P_{макс}$), м ²	— —
7.	Вид (виды) разрешенного использования	индивидуальное садоводство
7.1.	Дополнительные сведения об использовании земельного участка	—
8.	Кадастровый или иной государственный учетный номер (инвентарный) здания, сооружения, объекта незавершенного строительства, расположенного на земельном участке	—
9.	Сведения о земельных участках (землях общего пользования, территории общего пользования), посредством которых обеспечивается доступ	Земли общего пользования
10.	Иные сведения	—

4. Пояснения к сведениям об уточняемом земельном участке с кадастровым номером 67:18:0060601:89 :

1.	—
----	---

1. Сведения о характерных точках границ уточняемого земельного участка с кадастровым номером 67:18:0060601:90 :
Система координат МСК-67, зона 1 Зона № 1

Обоз- начение харак- терных точек границ	Координаты, м				Метод определения координат	Формулы, примененные для расчета средней квадратической погрешности определения координат характерных точек границ (Mt), с подставленными в такие формулы значениями и итоговые (вычисленные) значения Mt, м	Описание закрепления точки
	содержатся в Едином государственном реестре недвижимости		определены в результате выполнения комплексных кадастровых работ				
	X	Y	X	Y			
1	2	3	4	5	6	7	8
н479У	—	—	463 635,22	1 229 502,86	Метод спутниковых геодезических измерений (определений)	$\sqrt{(0,16^2 + 0,12^2)} = 0,20$	—
н766У	—	—	463 635,86	1 229 504,06			
н767У	—	—	463 641,82	1 229 506,26			
н768У	—	—	463 649,14	1 229 509,71			
н769У	—	—	463 651,39	1 229 509,71			
н770У	—	—	463 655,04	1 229 511,66			
н771У	—	—	463 655,91	1 229 512,69			
н772У	—	—	463 655,59	1 229 516,61			
н773У	—	—	463 655,44	1 229 518,45			
н774У	—	—	463 654,70	1 229 527,53			
н775У	—	—	463 654,18	1 229 533,94			

1	2	3	4	5	6	7	8
н776У	—	—	463 650,59	1 229 541,82	Метод спутниковых геодезических измерений (определений)	$\sqrt{(0,16^2 + 0,12^2)} = 0,20$	—
н777У	—	—	463 640,61	1 229 536,74			
н778У	—	—	463 634,81	1 229 533,43			
н779У	—	—	463 630,63	1 229 536,98			
н779У	—	—	463 629,64	1 229 537,82			
н780У	—	—	463 623,32	1 229 532,86			
н482У	—	—	463 620,05	1 229 530,06			
н481У	—	—	463 624,07	1 229 522,85			
н480У	—	—	463 628,56	1 229 514,80			
н479У	—	—	463 635,22	1 229 502,86			

2. Сведения о частях границ уточняемого земельного участка с кадастровым номером
67:18:0060601:90
:

Обозначение части границ		Горизонтальное проложение (S), м	Описание прохождения части границ	Сведения о согласовании местоположения границ (согласовано/спорное)
от т.	до т.			
1	2	3	4	5
н479У	н766У	1,36	—	согласовано
н766У	н767У	6,35		
н767У	н768У	8,09		
н768У	н769У	2,25		
н769У	н770У	4,14		
н770У	н771У	1,35		
н771У	н772У	3,93		
н772У	н773У	1,85		
н773У	н774У	9,11		
н774У	н775У	6,43		

1	2	3	4	5
н775У	н776У	8,66	—	согласовано
н776У	н777У	11,20		
н777У	н778У	6,68		
н778У	н779У	5,48		
н779У	н779У	1,30		
н779У	н780У	8,03		
н780У	н482У	4,30		
н482У	н481У	8,25		
н481У	н480У	9,22		
н480У	н479У	13,67		

3. Сведения о характеристиках уточняемого земельного участка с кадастровым номером 67:18:0060601:90 :

№ п/п	Наименование характеристики земельного участка	Значение характеристики
1	2	3
1.	Адрес земельного участка	—
1.1.	Сведения о местоположении земельного участка (при отсутствии адреса) в структурированном в соответствии с федеральной информационной адресной системой виде	Российская Федерация, Смоленская область, Смоленский р-н, с.т. "Локомотив" тер
1.2.	Дополнительные сведения о местоположении земельного участка	—
2.	Площадь земельного участка ± величина погрешности определения (вычисления) площади ($P \pm \Delta P$), м²	$870 \pm 21,00$
3.	Формула, примененная для вычисления предельной погрешности определения площади земельного участка, с подставленными значениями и итоговые (вычисленные) значения	$3,5*0,20*\sqrt{(870,00)} = 21$
4.	Площадь земельного участка согласно сведениям Единого государственного реестра недвижимости (Ркад), м²	600,00
5.	Оценка расхождения Р и Ркад ($P - P_{кад}$), м²	270
6.	Предельный минимальный и максимальный размеры земельного участка ($P_{мин}$ и $P_{макс}$), м²	— —
7.	Вид (виды) разрешенного использования	индивидуальное садоводство
7.1.	Дополнительные сведения об использовании земельного участка	—
8.	Кадастровый или иной государственный учетный номер (инвентарный) здания, сооружения, объекта незавершенного строительства, расположенного на земельном участке	—

1	2				3		
9.	Сведения о земельных участках (землях общего пользования, территории общего пользования), посредством которых обеспечивается доступ				Земли общего пользования		
10.	Иные сведения				—		
4. Пояснения к сведениям об уточняемом земельном участке с кадастровым номером 67:18:0060601:90 :							
1.	—						
1. Сведения о характерных точках границ уточняемого земельного участка с кадастровым номером 67:18:0060601:92 :							
Система координат МСК-67, зона 1 Зона № 1							
Обоз- начение харак- терных точек границ	Координаты, м				Метод определения координат	Формулы, примененные для расчета средней квадратической погрешности определения координат характерных точек границ (Mt), с подставленными в такие формулы значениями и итоговые (вычисленные) значения Mt, м	Описание закрепления точки
	содержатся в Едином государственном реестре недвижимости		определены в результате выполнения комплексных кадастровых работ				
	X	Y	X	Y			
1	2	3	4	5	6	7	8
н781У	—	—	463 594,83	1 229 285,71	Метод спутниковых геодезических измерений (определений)	$\sqrt{(0,16^2 + 0,12^2)} = 0,20$	—
н782У	—	—	463 578,71	1 229 271,91			
н783У	—	—	463 597,30	1 229 250,20			
н784У	—	—	463 613,85	1 229 266,58			
н781У	—	—	463 594,83	1 229 285,71			
2. Сведения о частях границ уточняемого земельного участка с кадастровым номером 67:18:0060601:92 :							
Обозначение части границ		Горизонтальное проложение (S), м	Описание прохождения части границ		Сведения о согласовании местоположения границ (согласовано/спорное)		
от т.	до т.						
1	2	3	4		5		
н781У	н782У	21,22	—		согласовано		
н782У	н783У	28,58					

1	2	3	4	5
н783У	н784У	23,29	—	согласовано
н784У	н781У	26,98		
3. Сведения о характеристиках уточняемого земельного участка с кадастровым номером 67:18:0060601:92 :				
№ п/п	Наименование характеристики земельного участка		Значение характеристики	
1	2		3	
1.	Адрес земельного участка		—	
1.1.	Сведения о местоположении земельного участка (при отсутствии адреса) в структурированном в соответствии с федеральной информационной адресной системой виде		Российская Федерация, Смоленская область, Смоленский р-н, с.т. "Локомотив" тер	
1.2.	Дополнительные сведения о местоположении земельного участка		—	
2.	Площадь земельного участка ± величина погрешности определения (вычисления) площади (Р ± ΔР), м²		617 ± 17,00	
3.	Формула, примененная для вычисления предельной погрешности определения площади земельного участка, с подставленными значениями и итоговые (вычисленные) значения		3,5*0,20*√(617,00) = 17	
4.	Площадь земельного участка согласно сведениям Единого государственного реестра недвижимости (Ркад), м²		600,00	
5.	Оценка расхождения Р и Ркад (Р - Ркад), м²		17	
6.	Предельный минимальный и максимальный размеры земельного участка (Рмин и Рмакс), м²		— —	
7.	Вид (виды) разрешенного использования		индивидуальное садоводство	
7.1.	Дополнительные сведения об использовании земельного участка		—	
8.	Кадастровый или иной государственный учетный номер (инвентарный) здания, сооружения, объекта незавершенного строительства, расположенного на земельном участке		—	
9.	Сведения о земельных участках (землях общего пользования, территории общего пользования), посредством которых обеспечивается доступ		Земли общего пользования	
10.	Иные сведения		—	
4. Пояснения к сведениям об уточняемом земельном участке с кадастровым номером 67:18:0060601:92 :				
1.	—			

1. Сведения о характерных точках границ уточняемого земельного участка с кадастровым номером

67:18:0060601:93

:

Система координат

МСК-67, зона 1

Зона №

1

Обоз- начение харак- терных точек границ	Координаты, м				Метод определения координат	Формулы, примененные для расчета средней квадратической погрешности определения координат характерных точек границ (Mt), с подставленными в такие формулы значениями и итоговые (вычисленные) значения Mt, м	Описание закрепления точки
	содержатся в Едином государственном реестре недвижимости		определены в результате выполнения комплексных кадастровых работ				
	X	Y	X	Y			
1	2	3	4	5	6	7	8
н586У	—	—	463 602,86	1 229 598,00	Метод спутниковых геодезических измерений (определений)	$\sqrt{(0,16^2 + 0,12^2)} = 0,20$	—
н785У	—	—	463 617,40	1 229 571,50			
н786У	—	—	463 601,65	1 229 559,00			
н787У	—	—	463 591,87	1 229 571,32			
н788У	—	—	463 585,48	1 229 579,37			
н585У	—	—	463 586,92	1 229 582,48			
н586У	—	—	463 602,86	1 229 598,00			

2. Сведения о частях границ уточняемого земельного участка с кадастровым номером

67:18:0060601:93

:

Обозначение части границ		Горизонтальное проложение (S), м	Описание прохождения части границ	Сведения о согласовании местоположения границ (согласовано/спорное)
от т.	до т.			
1	2	3	4	5
н586У	н785У	30,23	—	согласовано
н785У	н786У	20,11		
н786У	н787У	15,73		
н787У	н788У	10,28		
н788У	н585У	3,43		
н585У	н586У	22,25		

3. Сведения о характеристиках уточняемого земельного участка с кадастровым номером 67:18:0060601:93 :		
№ п/п	Наименование характеристики земельного участка	Значение характеристики
1	2	3
1.	Адрес земельного участка	—
1.1.	Сведения о местоположении земельного участка (при отсутствии адреса) в структурированном в соответствии с федеральной информационной адресной системой виде	Российская Федерация, Смоленская область, Смоленский р-н, с.т. "Локомотив" тер
1.2.	Дополнительные сведения о местоположении земельного участка	—
2.	Площадь земельного участка ± величина погрешности определения (вычисления) площади ($P \pm \Delta P$), м²	$641 \pm 18,00$
3.	Формула, примененная для вычисления предельной погрешности определения площади земельного участка, с подставленными значениями и итоговые (вычисленные) значения	$3,5 * 0,20 * \sqrt{(641,00)} = 18$
4.	Площадь земельного участка согласно сведениям Единого государственного реестра недвижимости (Ркад), м²	600,00
5.	Оценка расхождения Р и Ркад ($P - P_{кад}$), м²	41
6.	Предельный минимальный и максимальный размеры земельного участка ($P_{мин}$ и $P_{макс}$), м²	— —
7.	Вид (виды) разрешенного использования	индивидуальное садоводство
7.1.	Дополнительные сведения об использовании земельного участка	—
8.	Кадастровый или иной государственный учетный номер (инвентарный) здания, сооружения, объекта незавершенного строительства, расположенного на земельном участке	—
9.	Сведения о земельных участках (землях общего пользования, территории общего пользования), посредством которых обеспечивается доступ	Земли общего пользования
10.	Иные сведения	—
4. Пояснения к сведениям об уточняемом земельном участке с кадастровым номером 67:18:0060601:93 :		
1.	—	

1. Сведения о характерных точках границ уточняемого земельного участка с кадастровым номером					67:18:0060601:94		
Система координат					МСК-67, зона 1		
					Зона № 1		
Обоз- начение харак- терных точек границ	Координаты, м				Метод определения координат	Формулы, примененные для расчета средней квадратической погрешности определения координат характерных точек границ (Mt), с подставленными в такие формулы значениями и итоговые (вычисленные) значения Mt, м	Описание закрепления точки
	содержатся в Едином государственном реестре недвижимости		определены в результате выполнения комплексных кадастровых работ				
	X	Y	X	Y			
1	2	3	4	5	6	7	8
н433У	—	—	463 338,29	1 229 514,00	Метод спутниковых геодезических измерений (определений)	$\sqrt{(0,16^2 + 0,12^2)} = 0,20$	—
н434У	—	—	463 331,70	1 229 510,23			
н435У	—	—	463 318,58	1 229 503,24			
н436У	—	—	463 310,06	1 229 497,85			
н437У	—	—	463 312,93	1 229 493,32			
н438У	—	—	463 316,53	1 229 485,14			
н439У	—	—	463 320,01	1 229 480,05			
н440У	—	—	463 334,12	1 229 488,40			
н441У	—	—	463 339,47	1 229 492,09			
н442У	—	—	463 344,51	1 229 495,37			
н443У	—	—	463 349,08	1 229 498,35			
н444У	—	—	463 347,18	1 229 501,27			

1	2	3	4	5	6	7	8
н445У	—	—	463 343,35	1 229 506,74	Метод спутниковых геодезических измерений (определений)	$\sqrt{(0,16^2 + 0,12^2)} = 0,20$	—
н433У	—	—	463 338,29	1 229 514,00			

2. Сведения о частях границ уточняемого земельного участка с кадастровым номером
67:18:0060601:94
:

Обозначение части границ		Горизонтальное проложение (S), м	Описание прохождения части границ	Сведения о согласовании местоположения границ (согласовано/спорное)
от т.	до т.			
1	2	3	4	5
н433У	н434У	7,59	—	согласовано
н434У	н435У	14,87		
н435У	н436У	10,08		
н436У	н437У	5,36		
н437У	н438У	8,94		
н438У	н439У	6,17		
н439У	н440У	16,40		
н440У	н441У	6,50		
н441У	н442У	6,01		
н442У	н443У	5,46		
н443У	н444У	3,48		
н444У	н445У	6,68		
н445У	н433У	8,85		

3. Сведения о характеристиках уточняемого земельного участка с кадастровым номером
67:18:0060601:94
:

№ п/п	Наименование характеристики земельного участка	Значение характеристики
1	2	3
1.	Адрес земельного участка	—
1.1.	Сведения о местоположении земельного участка (при отсутствии адреса) в структурированном в соответствии с федеральной информационной адресной системой виде	214530, Российская Федерация, Смоленская область, Смоленский р-н, Локомотив снт, уч 6
1.2.	Дополнительные сведения о местоположении земельного участка	—
2.	Площадь земельного участка ± величина погрешности определения (вычисления) площади (Р ± ΔР), м²	673 ± 18,00

1	2	3
3.	Формула, примененная для вычисления предельной погрешности определения площади земельного участка, с подставленными значениями и итоговые (вычисленные) значения	$3,5*0,20*\sqrt{(673,00)} = 18$
4.	Площадь земельного участка согласно сведениям Единого государственного реестра недвижимости (Ркад), м²	600,00
5.	Оценка расхождения Р и Ркад (Р - Ркад), м²	73
6.	Предельный минимальный и максимальный размеры земельного участка (Рмин и Рмакс), м²	— —
7.	Вид (виды) разрешенного использования	Для индивидуального садоводства и огородничества
7.1.	Дополнительные сведения об использовании земельного участка	—
8.	Кадастровый или иной государственный учетный номер (инвентарный) здания, сооружения, объекта незавершенного строительства, расположенного на земельном участке	—
9.	Сведения о земельных участках (землях общего пользования, территории общего пользования), посредством которых обеспечивается доступ	Земли общего пользования
10.	Иные сведения	—

4. Пояснения к сведениям об уточняемом земельном участке с кадастровым номером 67:18:0060601:94 :

1.	—
----	---

1. Сведения о характерных точках границ уточняемого земельного участка с кадастровым номером 67:18:0060601:95 :
Система координат МСК-67, зона 1 Зона № 1

Обоз- начение харак- терных точек границ	Координаты, м				Метод определения координат	Формулы, примененные для расчета средней квадратической погрешности определения координат характерных точек границ (Mt), с подставленными в такие формулы значениями и итоговые (вычисленные) значения Mt, м	Описание закрепления точки
	содержатся в Едином государственном реестре недвижимости		определены в результате выполнения комплексных кадастровых работ				
	X	Y	X	Y			
1	2	3	4	5	6	7	8
н499У	—	—	463 664,58	1 229 170,98	Метод спутниковых геодезических измерений (определений)	$\sqrt{(0,16^2 + 0,12^2)} = 0,20$	—

1	2	3	4	5	6	7	8
н507У	—	—	463 657,53	1 229 172,12	Метод спутниковых геодезических измерений (определений)	$\sqrt{(0,16^2 + 0,12^2)} = 0,20$	—
н789У	—	—	463 645,06	1 229 176,12			
н895У	—	—	463 642,41	1 229 176,97			
н790У	—	—	463 634,35	1 229 151,84			
н791У	—	—	463 645,01	1 229 148,81			
н792У	—	—	463 649,70	1 229 148,81			
н793У	—	—	463 652,49	1 229 148,81			
н794У	—	—	463 656,18	1 229 148,41			
н795У	—	—	463 658,99	1 229 148,11			
н796У	—	—	463 660,85	1 229 147,88			
н797У	—	—	463 664,16	1 229 147,88			
н798У	—	—	463 664,16	1 229 156,00			
н799У	—	—	463 664,16	1 229 163,15			
н800У	—	—	463 664,16	1 229 167,81			
н499У	—	—	463 664,58	1 229 170,98			

2. Сведения о частях границ уточняемого земельного участка с кадастровым номером 67:18:0060601:95 :

Обозначение части границ		Горизонтальное проложение (S), м	Описание прохождения части границ	Сведения о согласовании местоположения границ (согласовано/спорное)
от т.	до т.			
1	2	3	4	5
н499У	н507У	7,14	—	согласовано

1	2	3	4	5
н507У	н789У	13,10	—	согласовано
н789У	н895У	2,78		
н895У	н790У	26,39		
н790У	н791У	11,08		
н791У	н792У	4,69		
н792У	н793У	2,79		
н793У	н794У	3,71		
н794У	н795У	2,83		
н795У	н796У	1,87		
н796У	н797У	3,31		
н797У	н798У	8,12		
н798У	н799У	7,15		
н799У	н800У	4,66		
н800У	н499У	3,20		

3. Сведения о характеристиках уточняемого земельного участка с кадастровым номером 67:18:0060601:95 :

№ п/п	Наименование характеристики земельного участка	Значение характеристики
1	2	3
1.	Адрес земельного участка	—
1.1.	Сведения о местоположении земельного участка (при отсутствии адреса) в структурированном в соответствии с федеральной информационной адресной системой виде	Российская Федерация, Смоленская область, Смоленский р-н, с.т. "Локомотив" тер
1.2.	Дополнительные сведения о местоположении земельного участка	—
2.	Площадь земельного участка ± величина погрешности определения (вычисления) площади ($P \pm \Delta P$), м²	$657 \pm 18,00$
3.	Формула, примененная для вычисления предельной погрешности определения площади земельного участка, с подставленными значениями и итоговые (вычисленные) значения	$3,5 \cdot 0,20 \cdot \sqrt{(657,00)} = 18$
4.	Площадь земельного участка согласно сведениям Единого государственного реестра недвижимости (Ркад), м²	600,00
5.	Оценка расхождения Р и Ркад ($P - P_{кад}$), м²	57
6.	Предельный минимальный и максимальный размеры земельного участка (Рмин и Рмакс), м²	— —

1	2				3		
7.	Вид (виды) разрешенного использования				Для индивидуального садоводства и огородничества		
7.1.	Дополнительные сведения об использовании земельного участка				—		
8.	Кадастровый или иной государственный учетный номер (инвентарный) здания, сооружения, объекта незавершенного строительства, расположенного на земельном участке				—		
9.	Сведения о земельных участках (землях общего пользования, территории общего пользования), посредством которых обеспечивается доступ				Земли общего пользования		
10.	Иные сведения				—		
4. Пояснения к сведениям об уточняемом земельном участке с кадастровым номером 67:18:0060601:95 :							
1.	—						
1. Сведения о характерных точках границ уточняемого земельного участка с кадастровым номером 67:18:0060601:96 :							
Система координат МСК-67, зона 1 Зона № 1							
Обоз- начение харак- терных точек границ	Координаты, м				Метод определения координат	Формулы, примененные для расчета средней квадратической погрешности определения координат характерных точек границ (Mt), с подставленными в такие формулы значениями и итоговые (вычисленные) значения Mt, м	Описание закрепления точки
	содержатся в Едином государственном реестре недвижимости		определены в результате выполнения комплексных кадастровых работ				
	X	Y	X	Y			
1	2	3	4	5	6	7	8
н801У	—	—	463 675,80	1 229 536,27	Метод спутниковых геодезических измерений (определений)	$\sqrt{(0,16^2 + 0,12^2)} = 0,20$	—
н802У	—	—	463 709,44	1 229 537,75			
н803У	—	—	463 708,60	1 229 556,95			
н804У	—	—	463 674,96	1 229 555,29			
н801У	—	—	463 675,80	1 229 536,27			

2. Сведения о частях границ уточняемого земельного участка с кадастровым номером 67:18:0060601:96:				
Обозначение части границ		Горизонтальное проложение (S), м	Описание прохождения части границ	Сведения о согласовании местоположения границ (согласовано/спорное)
от т.	до т.			
1	2	3	4	5
н801У	н802У	33,67	—	согласовано
н802У	н803У	19,22		
н803У	н804У	33,68		
н804У	н801У	19,04		
3. Сведения о характеристиках уточняемого земельного участка с кадастровым номером 67:18:0060601:96:				
№ п/п	Наименование характеристики земельного участка		Значение характеристики	
1	2		3	
1.	Адрес земельного участка		—	
1.1.	Сведения о местоположении земельного участка (при отсутствии адреса) в структурированном в соответствии с федеральной информационной адресной системой виде		Российская Федерация, Смоленская область, Смоленский р-н, с.т. "Локомотив" тер	
1.2.	Дополнительные сведения о местоположении земельного участка		—	
2.	Площадь земельного участка ± величина погрешности определения (вычисления) площади (Р ± ΔР), м²		644 ± 18,00	
3.	Формула, примененная для вычисления предельной погрешности определения площади земельного участка, с подставленными значениями и итоговые (вычисленные) значения		3,5*0,20*√(644,00) = 18	
4.	Площадь земельного участка согласно сведениям Единого государственного реестра недвижимости (Ркад), м²		600,00	
5.	Оценка расхождения Р и Ркад (Р - Ркад), м²		44	
6.	Предельный минимальный и максимальный размеры земельного участка (Рмин и Рмакс), м²		— —	
7.	Вид (виды) разрешенного использования		индивидуальное садоводство	
7.1.	Дополнительные сведения об использовании земельного участка		—	
8.	Кадастровый или иной государственный учетный номер (инвентарный) здания, сооружения, объекта незавершенного строительства, расположенного на земельном участке		—	
9.	Сведения о земельных участках (землях общего пользования, территории общего пользования), посредством которых обеспечивается доступ		Земли общего пользования	

1	2				3		
10.	Иные сведения				—		
4. Пояснения к сведениям об уточняемом земельном участке с кадастровым номером 67:18:0060601:96 :							
1.	—						
1. Сведения о характерных точках границ уточняемого земельного участка с кадастровым номером 67:18:0060601:99 :							
Система координат МСК-67, зона 1 Зона № 1							
Обоз- начение харак- терных точек границ	Координаты, м				Метод определения координат	Формулы, примененные для расчета средней квадратической погрешности определения координат характерных точек границ (Mt), с подставленными в такие формулы значениями и итоговые (вычисленные) значения Mt, м	Описание закрепления точки
	содержатся в Едином государственном реестре недвижимости		определены в результате выполнения комплексных кадастровых работ				
	X	Y	X	Y			
1	2	3	4	5	6	7	8
н569У	—	—	463 709,82	1 229 596,21	Метод спутниковых геодезических измерений (определений)	$\sqrt{(0,16^2 + 0,12^2)} = 0,20$	—
н810У	—	—	463 709,82	1 229 621,07			
н811У	—	—	463 695,39	1 229 625,01			
н570У	—	—	463 678,92	1 229 594,82			
н569У	—	—	463 709,82	1 229 596,21			
2. Сведения о частях границ уточняемого земельного участка с кадастровым номером 67:18:0060601:99 :							
Обозначение части границ		Горизонтальное проложение (S), м	Описание прохождения части границ	Сведения о согласовании местоположения границ (согласовано/спорное)			
от т.	до т.						
1	2	3	4	5			
н569У	н810У	24,86	—	согласовано			
н810У	н811У	14,96					
н811У	н570У	34,39					
н570У	н569У	30,93					

3. Сведения о характеристиках уточняемого земельного участка с кадастровым номером <u>67:18:0060601:99</u> :		
№ п/п	Наименование характеристики земельного участка	Значение характеристики
1	2	3
1.	Адрес земельного участка	—
1.1.	Сведения о местоположении земельного участка (при отсутствии адреса) в структурированном в соответствии с федеральной информационной адресной системой виде	Российская Федерация, Смоленская область, Смоленский р-н, с.т. "Локомотив" тер
1.2.	Дополнительные сведения о местоположении земельного участка	—
2.	Площадь земельного участка ± величина погрешности определения (вычисления) площади ($P \pm \Delta P$), м²	$634 \pm 18,00$
3.	Формула, примененная для вычисления предельной погрешности определения площади земельного участка, с подставленными значениями и итоговые (вычисленные) значения	$3,5 * 0,20 * \sqrt{(634,00)} = 18$
4.	Площадь земельного участка согласно сведениям Единого государственного реестра недвижимости (Ркад), м²	600,00
5.	Оценка расхождения Р и Ркад ($P - P_{кад}$), м²	34
6.	Предельный минимальный и максимальный размеры земельного участка ($P_{мин}$ и $P_{макс}$), м²	— —
7.	Вид (виды) разрешенного использования	индивидуальное садоводство
7.1.	Дополнительные сведения об использовании земельного участка	—
8.	Кадастровый или иной государственный учетный номер (инвентарный) здания, сооружения, объекта незавершенного строительства, расположенного на земельном участке	—
9.	Сведения о земельных участках (землях общего пользования, территории общего пользования), посредством которых обеспечивается доступ	Земли общего пользования
10.	Иные сведения	—
4. Пояснения к сведениям об уточняемом земельном участке с кадастровым номером <u>67:18:0060601:99</u> :		
1.	—	

1. Сведения о характерных точках границ уточняемого земельного участка с кадастровым номером					67:18:0060601:100 :		
Система координат					МСК-67, зона 1		
					Зона № 1		
Обоз- начение харак- терных точек границ	Координаты, м				Метод определения координат	Формулы, примененные для расчета средней квадратической погрешности определения координат характерных точек границ (Mt), с подставленными в такие формулы значениями и итоговые (вычисленные) значения Mt, м	Описание закрепления точки
	содержатся в Едином государственном реестре недвижимости		определены в результате выполнения комплексных кадастровых работ				
	X	Y	X	Y			
1	2	3	4	5	6	7	8
н127У	—	—	463 414,28	1 229 508,77	Метод спутниковых геодезических измерений (определений)	$\sqrt{(0,16^2 + 0,12^2)} = 0,20$	—
н662У	—	—	463 412,59	1 229 511,44			
н663У	—	—	463 409,63	1 229 514,97			
н664У	—	—	463 406,16	1 229 520,19			
н665У	—	—	463 404,00	1 229 523,44			
н666У	—	—	463 402,31	1 229 524,28			
н667У	—	—	463 401,87	1 229 524,28			
н668У	—	—	463 401,55	1 229 524,28			
н669У	—	—	463 378,93	1 229 510,82			
4	—	—	463 376,96	1 229 508,96			Долговременный межевой знак
н128У	—	—	463 388,53	1 229 492,48			—
н127У	—	—	463 414,28	1 229 508,77			

2. Сведения о частях границ уточняемого земельного участка с кадастровым номером 67:18:0060601:100 :				
Обозначение части границ		Горизонтальное проложение (S), м	Описание прохождения части границ	Сведения о согласовании местоположения границ (согласовано/спорное)
от т.	до т.			
1	2	3	4	5
н127У	н662У	3,16	—	согласовано
н662У	н663У	4,61		
н663У	н664У	6,27		
н664У	н665У	3,90		
н665У	н666У	1,89		
н666У	н667У	0,44		
н667У	н668У	0,32		
н668У	н669У	26,32		
н669У	4	2,71		
4	н128У	20,14		
н128У	н127У	30,47		
3. Сведения о характеристиках уточняемого земельного участка с кадастровым номером 67:18:0060601:100 :				
№ п/п	Наименование характеристики земельного участка		Значение характеристики	
1	2		3	
1.	Адрес земельного участка		—	
1.1.	Сведения о местоположении земельного участка (при отсутствии адреса) в структурированном в соответствии с федеральной информационной адресной системой виде		Российская Федерация, Смоленская область, Смоленский р-н, с.т. "Локомотив" тер	
1.2.	Дополнительные сведения о местоположении земельного участка		—	
2.	Площадь земельного участка ± величина погрешности определения (вычисления) площади (Р ± ΔР), м²		615 ± 17,00	
3.	Формула, примененная для вычисления предельной погрешности определения площади земельного участка, с подставленными значениями и итоговые (вычисленные) значения		3,5*0,20*√(615,00) = 17	
4.	Площадь земельного участка согласно сведениям Единого государственного реестра недвижимости (Ркад), м²		600,00	
5.	Оценка расхождения Р и Ркад (Р - Ркад), м²		15	
6.	Предельный минимальный и максимальный размеры земельного участка (Рмин и Рмакс), м²		— —	

1	2				3		
7.	Вид (виды) разрешенного использования				индивидуальное садоводство		
7.1.	Дополнительные сведения об использовании земельного участка				—		
8.	Кадастровый или иной государственный учетный номер (инвентарный) здания, сооружения, объекта незавершенного строительства, расположенного на земельном участке				67:18:0060601:271		
9.	Сведения о земельных участках (землях общего пользования, территории общего пользования), посредством которых обеспечивается доступ				Земли общего пользования		
10.	Иные сведения				—		
4. Пояснения к сведениям об уточняемом земельном участке с кадастровым номером 67:18:0060601:100 :							
1.	—						
1. Сведения о характерных точках границ уточняемого земельного участка с кадастровым номером 67:18:0060601:101 :							
Система координат МСК-67, зона 1 Зона № 1							
Обоз- начение харак- терных точек границ	Координаты, м				Метод определения координат	Формулы, примененные для расчета средней квадратической погрешности определения координат характерных точек границ (Mt), с подставленными в такие формулы значениями и итоговые (вычисленные) значения Mt, м	Описание закрепления точки
	содержатся в Едином государственном реестре недвижимости		определены в результате выполнения комплексных кадастровых работ				
	X	Y	X	Y			
1	2	3	4	5	6	7	8
н184У	—	—	463 466,40	1 229 493,52	Метод спутниковых геодезических измерений (определений)	$\sqrt{(0,16^2 + 0,12^2)} = 0,20$	—
н183У	—	—	463 465,51	1 229 492,88			
н182У	—	—	463 442,40	1 229 476,40			
н807У	—	—	463 457,55	1 229 454,31			
н399У	—	—	463 475,30	1 229 481,48			
н184У	—	—	463 466,40	1 229 493,52			

2. Сведения о частях границ уточняемого земельного участка с кадастровым номером 67:18:0060601:101 :				
Обозначение части границ		Горизонтальное проложение (S), м	Описание прохождения части границ	Сведения о согласовании местоположения границ (согласовано/спорное)
от т.	до т.			
1	2	3	4	5
н184У	н183У	1,10	—	согласовано
н183У	н182У	28,38		
н182У	н807У	26,79		
н807У	н399У	32,45		
н399У	н184У	14,97		
3. Сведения о характеристиках уточняемого земельного участка с кадастровым номером 67:18:0060601:101 :				
№ п/п	Наименование характеристики земельного участка		Значение характеристики	
1	2		3	
1.	Адрес земельного участка		—	
1.1.	Сведения о местоположении земельного участка (при отсутствии адреса) в структурированном в соответствии с федеральной информационной адресной системой виде		Российская Федерация, Смоленская область, Смоленский р-н, с.т. "Локомотив" тер	
1.2.	Дополнительные сведения о местоположении земельного участка		—	
2.	Площадь земельного участка ± величина погрешности определения (вычисления) площади (Р ± ΔР), м²		622 ± 17,00	
3.	Формула, примененная для вычисления предельной погрешности определения площади земельного участка, с подставленными значениями и итоговые (вычисленные) значения		3,5*0,20*√(622,00) = 17	
4.	Площадь земельного участка согласно сведениям Единого государственного реестра недвижимости (Ркад), м²		600,00	
5.	Оценка расхождения Р и Ркад (Р - Ркад), м²		22	
6.	Предельный минимальный и максимальный размеры земельного участка (Рмин и Рмакс), м²		— —	
7.	Вид (виды) разрешенного использования		индивидуальное садоводство	
7.1.	Дополнительные сведения об использовании земельного участка		—	
8.	Кадастровый или иной государственный учетный номер (инвентарный) здания, сооружения, объекта незавершенного строительства, расположенного на земельном участке		—	

1	2				3		
9.	Сведения о земельных участках (землях общего пользования, территории общего пользования), посредством которых обеспечивается доступ				Земли общего пользования		
10.	Иные сведения				—		
4. Пояснения к сведениям об уточняемом земельном участке с кадастровым номером 67:18:0060601:101 :							
1.	—						
1. Сведения о характерных точках границ уточняемого земельного участка с кадастровым номером 67:18:0060601:102 :							
Система координат МСК-67, зона 1 Зона № 1							
Обоз- начение харак- терных точек границ	Координаты, м				Метод определения координат	Формулы, примененные для расчета средней квадратической погрешности определения координат характерных точек границ (Mt), с подставленными в такие формулы значениями и итоговые (вычисленные) значения Mt, м	Описание закрепления точки
	содержатся в Едином государственном реестре недвижимости		определены в результате выполнения комплексных кадастровых работ				
	X	Y	X	Y			
1	2	3	4	5	6	7	8
н803У	—	—	463 708,60	1 229 556,95	Метод спутниковых геодезических измерений (определений)	$\sqrt{(0,16^2 + 0,12^2)} = 0,20$	—
н568У	—	—	463 709,82	1 229 576,85			
н567У	—	—	463 678,92	1 229 576,85			
н804У	—	—	463 674,96	1 229 555,29			
н803У	—	—	463 708,60	1 229 556,95			
2. Сведения о частях границ уточняемого земельного участка с кадастровым номером 67:18:0060601:102 :							
Обозначение части границ		Горизонтальное проложение (S), м	Описание прохождения части границ		Сведения о согласовании местоположения границ (согласовано/спорное)		
от т.	до т.						
1	2	3	4		5		
н803У	н568У	19,94	—		согласовано		
н568У	н567У	30,90					

1	2	3	4	5
н567У	н804У	21,92	—	согласовано
н804У	н803У	33,68		
3. Сведения о характеристиках уточняемого земельного участка с кадастровым номером 67:18:0060601:102 :				
№ п/п	Наименование характеристики земельного участка		Значение характеристики	
1	2		3	
1.	Адрес земельного участка		—	
1.1.	Сведения о местоположении земельного участка (при отсутствии адреса) в структурированном в соответствии с федеральной информационной адресной системой виде		Российская Федерация, Смоленская область, Смоленский р-н, с.т. "Локомотив" тер	
1.2.	Дополнительные сведения о местоположении земельного участка		—	
2.	Площадь земельного участка ± величина погрешности определения (вычисления) площади (Р ± ΔР), м²		667 ± 18,00	
3.	Формула, примененная для вычисления предельной погрешности определения площади земельного участка, с подставленными значениями и итоговые (вычисленные) значения		3,5*0,20*√(667,00) = 18	
4.	Площадь земельного участка согласно сведениям Единого государственного реестра недвижимости (Ркад), м²		600,00	
5.	Оценка расхождения Р и Ркад (Р - Ркад), м²		67	
6.	Предельный минимальный и максимальный размеры земельного участка (Рмин и Рмакс), м²		— —	
7.	Вид (виды) разрешенного использования		индивидуальное садоводство	
7.1.	Дополнительные сведения об использовании земельного участка		—	
8.	Кадастровый или иной государственный учетный номер (инвентарный) здания, сооружения, объекта незавершенного строительства, расположенного на земельном участке		—	
9.	Сведения о земельных участках (землях общего пользования, территории общего пользования), посредством которых обеспечивается доступ		Земли общего пользования	
10.	Иные сведения		—	
4. Пояснения к сведениям об уточняемом земельном участке с кадастровым номером 67:18:0060601:102 :				
1.	—			

1. Сведения о характерных точках границ уточняемого земельного участка с кадастровым номером

67:18:0060601:104

:

Система координат

МСК-67, зона 1

Зона №

1

Обоз- начение харак- терных точек границ	Координаты, м				Метод определения координат	Формулы, примененные для расчета средней квадратической погрешности определения координат характерных точек границ (Mt), с подставленными в такие формулы значениями и итоговые (вычисленные) значения Mt, м	Описание закрепления точки
	содержатся в Едином государственном реестре недвижимости		определены в результате выполнения комплексных кадастровых работ				
	X	Y	X	Y			
1	2	3	4	5	6	7	8
н348У	—	—	463 663,16	1 229 374,95	Метод спутниковых геодезических измерений (определений)	$\sqrt{(0,16^2 + 0,12^2)} = 0,20$	—
н812У	—	—	463 662,19	1 229 387,38			
н813У	—	—	463 640,21	1 229 388,40			
н814У	—	—	463 632,98	1 229 376,35			
н815У	—	—	463 628,09	1 229 376,35			
н816У	—	—	463 628,09	1 229 367,27			
н817У	—	—	463 663,16	1 229 367,27			
н348У	—	—	463 663,16	1 229 374,95			

2. Сведения о частях границ уточняемого земельного участка с кадастровым номером

67:18:0060601:104

:

Обозначение части границ		Горизонтальное проложение (S), м	Описание прохождения части границ	Сведения о согласовании местоположения границ (согласовано/спорное)
от т.	до т.			
1	2	3	4	5
н348У	н812У	12,47	—	согласовано
н812У	н813У	22,00		
н813У	н814У	14,05		
н814У	н815У	4,89		

1	2	3	4	5
н815У	н816У	9,08	—	согласовано
н816У	н817У	35,07		
н817У	н348У	7,68		

3. Сведения о характеристиках уточняемого земельного участка с кадастровым номером 67:18:0060601:104 :

№ п/п	Наименование характеристики земельного участка	Значение характеристики
1	2	3
1.	Адрес земельного участка	—
1.1.	Сведения о местоположении земельного участка (при отсутствии адреса) в структурированном в соответствии с федеральной информационной адресной системой виде	Российская Федерация, Смоленская область, Смоленский р-н, с.т. "Локомотив" тер
1.2.	Дополнительные сведения о местоположении земельного участка	—
2.	Площадь земельного участка ± величина погрешности определения (вычисления) площади ($P \pm \Delta P$), м²	$620 \pm 17,00$
3.	Формула, примененная для вычисления предельной погрешности определения площади земельного участка, с подставленными значениями и итоговые (вычисленные) значения	$3,5 * 0,20 * \sqrt{(620,00)} = 17$
4.	Площадь земельного участка согласно сведениям Единого государственного реестра недвижимости (Ркад), м²	600,00
5.	Оценка расхождения Р и Ркад ($P - P_{кад}$), м²	20
6.	Предельный минимальный и максимальный размеры земельного участка ($P_{мин}$ и $P_{макс}$), м²	— —
7.	Вид (виды) разрешенного использования	индивидуальное садоводство
7.1.	Дополнительные сведения об использовании земельного участка	—
8.	Кадастровый или иной государственный учетный номер (инвентарный) здания, сооружения, объекта незавершенного строительства, расположенного на земельном участке	—
9.	Сведения о земельных участках (землях общего пользования, территории общего пользования), посредством которых обеспечивается доступ	Земли общего пользования
10.	Иные сведения	—

4. Пояснения к сведениям об уточняемом земельном участке с кадастровым номером 67:18:0060601:104 :

1.	—
----	---

1. Сведения о характерных точках границ уточняемого земельного участка с кадастровым номером					67:18:0060601:105		
Система координат					МСК-67, зона 1		
					Зона № 1		
Обоз- начение харак- терных точек границ	Координаты, м				Метод определения координат	Формулы, примененные для расчета средней квадратической погрешности определения координат характерных точек границ (Mt), с подставленными в такие формулы значениями и итоговые (вычисленные) значения Mt, м	Описание закрепления точки
	содержатся в Едином государственном реестре недвижимости		определены в результате выполнения комплексных кадастровых работ				
	X	Y	X	Y			
1	2	3	4	5	6	7	8
1	—	—	463 550,76	1 229 407,71	Метод спутниковых геодезических измерений (определений)	$\sqrt{(0,16^2 + 0,12^2)} = 0,20$	Деревянный столб
6	—	—	463 546,85	1 229 412,28			
н177У	—	—	463 535,99	1 229 426,70			
н446У	—	—	463 517,71	1 229 412,02			
н447У	—	—	463 520,79	1 229 409,04			
н448У	—	—	463 524,39	1 229 403,70			
н449У	—	—	463 527,45	1 229 399,81			
н450У	—	—	463 528,77	1 229 397,45			
н451У	—	—	463 529,21	1 229 396,16			
н452У	—	—	463 533,83	1 229 390,44			
н453У	—	—	463 538,74	1 229 395,13			
н454У	—	—	463 545,81	1 229 402,25			

1	2	3	4	5	6	7	8
1	—	—	463 550,76	1 229 407,71	Метод спутниковых геодезических измерений (определений)	$\sqrt{(0,16^2 + 0,12^2)} = 0,20$	Деревянный столб
2. Сведения о частях границ уточняемого земельного участка с кадастровым номером 67:18:0060601:105 :							
Обозначение части границ		Горизонтальное проложение (S), м	Описание прохождения части границ		Сведения о согласовании местоположения границ (согласовано/спорное)		
от т.	до т.						
1	2	3	4		5		
1	6	6,01	—		согласовано		
6	н177У	18,05					
н177У	н446У	23,44					
н446У	н447У	4,29					
н447У	н448У	6,44					
н448У	н449У	4,95					
н449У	н450У	2,70					
н450У	н451У	1,36					
н451У	н452У	7,35					
н452У	н453У	6,79					
н453У	н454У	10,03					
н454У	1	7,37					
3. Сведения о характеристиках уточняемого земельного участка с кадастровым номером 67:18:0060601:105 :							
№ п/п	Наименование характеристики земельного участка				Значение характеристики		
1	2				3		
1.	Адрес земельного участка				—		
1.1.	Сведения о местоположении земельного участка (при отсутствии адреса) в структурированном в соответствии с федеральной информационной адресной системой виде				Российская Федерация, Смоленская область, Смоленский р-н, с.т. "Локомотив" тер, уч 118		
1.2.	Дополнительные сведения о местоположении земельного участка				—		
2.	Площадь земельного участка ± величина погрешности определения (вычисления) площади (P ± ΔP), м²				598 ± 17,00		
3.	Формула, примененная для вычисления предельной погрешности определения площади земельного участка, с подставленными значениями и итоговые (вычисленные) значения				$3,5 \cdot 0,20 \cdot \sqrt{(598,00)} = 17$		

1	2	3
4.	Площадь земельного участка согласно сведениям Единого государственного реестра недвижимости (Ркад), м²	600,00
5.	Оценка расхождения Р и Ркад (Р - Ркад), м²	2
6.	Предельный минимальный и максимальный размеры земельного участка (Рмин и Рмакс), м²	— —
7.	Вид (виды) разрешенного использования	Для индивидуального садоводства и огородничества
7.1.	Дополнительные сведения об использовании земельного участка	—
8.	Кадастровый или иной государственный учетный номер (инвентарный) здания, сооружения, объекта незавершенного строительства, расположенного на земельном участке	—
9.	Сведения о земельных участках (землях общего пользования, территории общего пользования), посредством которых обеспечивается доступ	Земли общего пользования
10.	Иные сведения	—

4. Пояснения к сведениям об уточняемом земельном участке с кадастровым номером 67:18:0060601:105 :		
1.	—	

1. Сведения о характерных точках границ уточняемого земельного участка с кадастровым номером						67:18:0060601:106		:
Система координат				МСК-67, зона 1		Зона № 1		
Обоз- начение харак- терных точек границ	Координаты, м				Метод определения координат	Формулы, примененные для расчета средней квадратической погрешности определения координат характерных точек границ (Mt), с подставленными в такие формулы значениями и итоговые (вычисленные) значения Mt, м	Описание закрепления точки	
	содержатся в Едином государственном реестре недвижимости		определены в результате выполнения комплексных кадастровых работ					
	X	Y	X	Y				
1	2	3	4	5	6	7	8	
н818У	—	—	463 512,72	1 229 296,39	Метод спутниковых геодезических измерений (определений)	$\sqrt{(0,16^2 + 0,12^2)} = 0,10$	—	
н877У	—	—	463 530,10	1 229 273,15		$\sqrt{(0,16^2 + 0,12^2)} = 0,20$		
5	—	—	463 533,15	1 229 275,63				

1	2	3	4	5	6	7	8
н878У	—	—	463 534,97	1 229 278,83	Метод спутниковых геодезических измерений (определений)	$\sqrt{(0,16^2 + 0,12^2)} = 0,20$	—
н879У	—	—	463 535,88	1 229 282,13			
н880У	—	—	463 545,02	1 229 298,92			
н881У	—	—	463 534,75	1 229 312,86			
н873У	—	—	463 532,75	1 229 311,94			
36	—	—	463 521,50	1 229 302,93			
н818У	—	—	463 512,72	1 229 296,39			
						$\sqrt{(0,16^2 + 0,12^2)} = 0,10$	

2. Сведения о частях границ уточняемого земельного участка с кадастровым номером
67:18:0060601:106
:

Обозначение части границ		Горизонтальное проложение (S), м	Описание прохождения части границ	Сведения о согласовании местоположения границ (согласовано/спорное)
от т.	до т.			
1	2	3	4	5
н818У	н877У	29,02	—	согласовано
н877У	5	3,93		
5	н878У	3,68		
н878У	н879У	3,42		
н879У	н880У	19,12		
н880У	н881У	17,31		
н881У	н873У	2,20		
н873У	36	14,41		
36	н818У	10,95		

3. Сведения о характеристиках уточняемого земельного участка с кадастровым номером
67:18:0060601:106
:

№ п/п	Наименование характеристики земельного участка	Значение характеристики
1	2	3

1	2	3
1.	Адрес земельного участка	—
1.1.	Сведения о местоположении земельного участка (при отсутствии адреса) в структурированном в соответствии с федеральной информационной адресной системой виде	Российская Федерация, Смоленская область, Смоленский р-н, с.т. "Локомотив" тер
1.2.	Дополнительные сведения о местоположении земельного участка	—
2.	Площадь земельного участка \pm величина погрешности определения (вычисления) площади ($P \pm \Delta P$), м ²	655 \pm 18,00
3.	Формула, примененная для вычисления предельной погрешности определения площади земельного участка, с подставленными значениями и итоговые (вычисленные) значения	$3,5 * 0,20 * \sqrt{(655,00)} = 18$
4.	Площадь земельного участка согласно сведениям Единого государственного реестра недвижимости (Ркад), м ²	600,00
5.	Оценка расхождения Р и Ркад ($P - P_{кад}$), м ²	55
6.	Предельный минимальный и максимальный размеры земельного участка ($P_{мин}$ и $P_{макс}$), м ²	— —
7.	Вид (виды) разрешенного использования	индивидуальное садоводство
7.1.	Дополнительные сведения об использовании земельного участка	—
8.	Кадастровый или иной государственный учетный номер (инвентарный) здания, сооружения, объекта незавершенного строительства, расположенного на земельном участке	—
9.	Сведения о земельных участках (землях общего пользования, территории общего пользования), посредством которых обеспечивается доступ	Земли общего пользования
10.	Иные сведения	—
4. Пояснения к сведениям об уточняемом земельном участке с кадастровым номером <u>67:18:0060601:106</u> :		
1.	—	

1. Сведения о характерных точках границ уточняемого земельного участка с кадастровым номером

67:18:0060601:107

:

Система координат

МСК-67, зона 1

Зона №

1

Обоз- начение харак- терных точек границ	Координаты, м				Метод определения координат	Формулы, примененные для расчета средней квадратической погрешности определения координат характерных точек границ (Mt), с подставленными в такие формулы значениями и итоговые (вычисленные) значения Mt, м	Описание закрепления точки
	содержатся в Едином государственном реестре недвижимости		определены в результате выполнения комплексных кадастровых работ				
	X	Y	X	Y			
1	2	3	4	5	6	7	8
н788У	—	—	463 585,48	1 229 579,37	Метод спутниковых геодезических измерений (определений)	$\sqrt{(0,16^2 + 0,12^2)} = 0,20$	—
н824У	—	—	463 570,39	1 229 560,99			
н824У	—	—	463 589,52	1 229 541,35			
н825У	—	—	463 603,43	1 229 556,14			
н786У	—	—	463 601,65	1 229 559,00			
н787У	—	—	463 591,87	1 229 571,32			
н788У	—	—	463 585,48	1 229 579,37			

2. Сведения о частях границ уточняемого земельного участка с кадастровым номером

67:18:0060601:107

:

Обозначение части границ		Горизонтальное проложение (S), м	Описание прохождения части границ	Сведения о согласовании местоположения границ (согласовано/спорное)
от т.	до т.			
1	2	3	4	5
н788У	н824У	23,78	—	согласовано
н824У	н824У	27,42		
н824У	н825У	20,30		
н825У	н786У	3,37		
н786У	н787У	15,73		
н787У	н788У	10,28		

3. Сведения о характеристиках уточняемого земельного участка с кадастровым номером 67:18:0060601:107 :		
№ п/п	Наименование характеристики земельного участка	Значение характеристики
1	2	3
1.	Адрес земельного участка	—
1.1.	Сведения о местоположении земельного участка (при отсутствии адреса) в структурированном в соответствии с федеральной информационной адресной системой виде	Российская Федерация, Смоленская область, Смоленский р-н, с.т. "Локомотив" тер
1.2.	Дополнительные сведения о местоположении земельного участка	—
2.	Площадь земельного участка ± величина погрешности определения (вычисления) площади ($P \pm \Delta P$), м²	623 ± 17,00
3.	Формула, примененная для вычисления предельной погрешности определения площади земельного участка, с подставленными значениями и итоговые (вычисленные) значения	$3,5 * 0,20 * \sqrt{(623,00)} = 17$
4.	Площадь земельного участка согласно сведениям Единого государственного реестра недвижимости (Ркад), м²	600,00
5.	Оценка расхождения Р и Ркад ($P - P_{кад}$), м²	23
6.	Предельный минимальный и максимальный размеры земельного участка ($P_{мин}$ и $P_{макс}$), м²	— —
7.	Вид (виды) разрешенного использования	индивидуальное садоводство
7.1.	Дополнительные сведения об использовании земельного участка	—
8.	Кадастровый или иной государственный учетный номер (инвентарный) здания, сооружения, объекта незавершенного строительства, расположенного на земельном участке	—
9.	Сведения о земельных участках (землях общего пользования, территории общего пользования), посредством которых обеспечивается доступ	Земли общего пользования
10.	Иные сведения	—
4. Пояснения к сведениям об уточняемом земельном участке с кадастровым номером 67:18:0060601:107 :		
1.	—	

1. Сведения о характерных точках границ уточняемого земельного участка с кадастровым номером

67:18:0060601:108

:

Система координат

МСК-67, зона 1

Зона №

1

Обоз- начение харак- терных точек границ	Координаты, м				Метод определения координат	Формулы, примененные для расчета средней квадратической погрешности определения координат характерных точек границ (Mt), с подставленными в такие формулы значениями и итоговые (вычисленные) значения Mt, м	Описание закрепления точки
	содержатся в Едином государственном реестре недвижимости		определены в результате выполнения комплексных кадастровых работ				
	X	Y	X	Y			
1	2	3	4	5	6	7	8
н826У	—	—	463 577,95	1 229 425,92	Метод спутниковых геодезических измерений (определений)	$\sqrt{(0,16^2 + 0,12^2)} = 0,20$	—
н827У	—	—	463 593,16	1 229 407,74			
н828У	—	—	463 602,97	1 229 418,27			
н829У	—	—	463 604,50	1 229 425,92			
н830У	—	—	463 604,50	1 229 432,13			
н831У	—	—	463 609,18	1 229 437,08			
н832У	—	—	463 601,30	1 229 445,45			
н826У	—	—	463 577,95	1 229 425,92			

2. Сведения о частях границ уточняемого земельного участка с кадастровым номером

67:18:0060601:108

:

Обозначение части границ		Горизонтальное проложение (S), м	Описание прохождения части границ	Сведения о согласовании местоположения границ (согласовано/спорное)
от т.	до т.			
1	2	3	4	5
н826У	н827У	23,70	—	согласовано
н827У	н828У	14,39		
н828У	н829У	7,80		
н829У	н830У	6,21		

1	2	3	4	5
н830У	н831У	6,81	—	согласовано
н831У	н832У	11,50		
н832У	н826У	30,44		

3. Сведения о характеристиках уточняемого земельного участка с кадастровым номером 67:18:0060601:108 :

№ п/п	Наименование характеристики земельного участка	Значение характеристики
1	2	3
1.	Адрес земельного участка	—
1.1.	Сведения о местоположении земельного участка (при отсутствии адреса) в структурированном в соответствии с федеральной информационной адресной системой виде	Российская Федерация, Смоленская область, Смоленский р-н, с.т. "Локомотив" тер, уч 116
1.2.	Дополнительные сведения о местоположении земельного участка	—
2.	Площадь земельного участка ± величина погрешности определения (вычисления) площади ($P \pm \Delta P$), м²	$579 \pm 17,00$
3.	Формула, примененная для вычисления предельной погрешности определения площади земельного участка, с подставленными значениями и итоговые (вычисленные) значения	$3,5*0,20*\sqrt{(579,00)} = 17$
4.	Площадь земельного участка согласно сведениям Единого государственного реестра недвижимости (Ркад), м²	600,00
5.	Оценка расхождения Р и Ркад ($P - P_{кад}$), м²	21
6.	Предельный минимальный и максимальный размеры земельного участка ($P_{мин}$ и $P_{макс}$), м²	— —
7.	Вид (виды) разрешенного использования	для индивидуального садоводства и огородничества
7.1.	Дополнительные сведения об использовании земельного участка	—
8.	Кадастровый или иной государственный учетный номер (инвентарный) здания, сооружения, объекта незавершенного строительства, расположенного на земельном участке	—
9.	Сведения о земельных участках (землях общего пользования, территории общего пользования), посредством которых обеспечивается доступ	Земли общего пользования
10.	Иные сведения	—

4. Пояснения к сведениям об уточняемом земельном участке с кадастровым номером 67:18:0060601:108 :

1.	—
----	---

1. Сведения о характерных точках границ уточняемого земельного участка с кадастровым номером

67:18:0060601:110

:

Система координат

МСК-67, зона 1

Зона №

1

Обоз- начение харак- терных точек границ	Координаты, м				Метод определения координат	Формулы, примененные для расчета средней квадратической погрешности определения координат характерных точек границ (Mt), с подставленными в такие формулы значениями и итоговые (вычисленные) значения Mt, м	Описание закрепления точки
	содержатся в Едином государственном реестре недвижимости		определены в результате выполнения комплексных кадастровых работ				
	X	Y	X	Y			
1	2	3	4	5	6	7	8
н504У	—	—	463 644,46	1 229 211,54	Метод спутниковых геодезических измерений (определений)	$\sqrt{(0,16^2 + 0,12^2)} = 0,20$	—
н833У	—	—	463 627,16	1 229 217,07			
н760У	—	—	463 617,39	1 229 189,80			
н533У	—	—	463 615,88	1 229 185,78			
н506У	—	—	463 633,70	1 229 179,77			
н505У	—	—	463 638,97	1 229 194,35			
н504У	—	—	463 644,46	1 229 211,54			

2. Сведения о частях границ уточняемого земельного участка с кадастровым номером

67:18:0060601:110

:

Обозначение части границ		Горизонтальное проложение (S), м	Описание прохождения части границ	Сведения о согласовании местоположения границ (согласовано/спорное)
от т.	до т.			
1	2	3	4	5
н504У	н833У	18,16	—	согласовано
н833У	н760У	28,97		
н760У	н533У	4,29		
н533У	н506У	18,81		
н506У	н505У	15,50		
н505У	н504У	18,05		

3. Сведения о характеристиках уточняемого земельного участка с кадастровым номером 67:18:0060601:110 :		
№ п/п	Наименование характеристики земельного участка	Значение характеристики
1	2	3
1.	Адрес земельного участка	—
1.1.	Сведения о местоположении земельного участка (при отсутствии адреса) в структурированном в соответствии с федеральной информационной адресной системой виде	Российская Федерация, Смоленская область, Смоленский р-н, с.т. "Локомотив" тер
1.2.	Дополнительные сведения о местоположении земельного участка	—
2.	Площадь земельного участка \pm величина погрешности определения (вычисления) площади ($P \pm \Delta P$), м ²	$622 \pm 17,00$
3.	Формула, примененная для вычисления предельной погрешности определения площади земельного участка, с подставленными значениями и итоговые (вычисленные) значения	$3,5 * 0,20 * \sqrt{(622,00)} = 17$
4.	Площадь земельного участка согласно сведениям Единого государственного реестра недвижимости (Ркад), м ²	600,00
5.	Оценка расхождения Р и Ркад ($P - P_{кад}$), м ²	22
6.	Предельный минимальный и максимальный размеры земельного участка ($P_{мин}$ и $P_{макс}$), м ²	— —
7.	Вид (виды) разрешенного использования	индивидуальное садоводство
7.1.	Дополнительные сведения об использовании земельного участка	—
8.	Кадастровый или иной государственный учетный номер (инвентарный) здания, сооружения, объекта незавершенного строительства, расположенного на земельном участке	—
9.	Сведения о земельных участках (землях общего пользования, территории общего пользования), посредством которых обеспечивается доступ	Земли общего пользования
10.	Иные сведения	—
4. Пояснения к сведениям об уточняемом земельном участке с кадастровым номером 67:18:0060601:110 :		
1.	—	

1. Сведения о характерных точках границ уточняемого земельного участка с кадастровым номером67:18:0060601:111:

Система координатМСК-67, зона 1Зона №1

Обоз- начение харак- терных точек границ	Координаты, м				Метод определения координат	Формулы, примененные для расчета средней квадратической погрешности определения координат характерных точек границ (Mt), с подставленными в такие формулы значениями и итоговые (вычисленные) значения Mt, м	Описание закрепления точки
	содержатся в Едином государственном реестре недвижимости		определены в результате выполнения комплексных кадастровых работ				
	X	Y	X	Y			
1	2	3	4	5	6	7	8
н116У	—	—	463 560,99	1 229 262,18	Метод спутниковых геодезических измерений (определений)	$\sqrt{(0,16^2 + 0,12^2)} = 0,20$	—
н834У	—	—	463 587,65	1 229 284,26			
н835У	—	—	463 571,53	1 229 301,73			
н118У	—	—	463 546,18	1 229 279,64			
н117У	—	—	463 553,01	1 229 271,24			
н116У	—	—	463 560,99	1 229 262,18			

2. Сведения о частях границ уточняемого земельного участка с кадастровым номером67:18:0060601:111:

Обозначение части границ		Горизонтальное проложение (S), м	Описание прохождения части границ	Сведения о согласовании местоположения границ (согласовано/спорное)
от т.	до т.			
1	2	3	4	5
н116У	н834У	34,62	—	согласовано
н834У	н835У	23,77		
н835У	н118У	33,62		
н118У	н117У	10,83		
н117У	н116У	12,07		

3. Сведения о характеристиках уточняемого земельного участка с кадастровым номером67:18:0060601:111:

№ п/п	Наименование характеристики земельного участка	Значение характеристики
1	2	3

1	2	3
1.	Адрес земельного участка	—
1.1.	Сведения о местоположении земельного участка (при отсутствии адреса) в структурированном в соответствии с федеральной информационной адресной системой виде	Российская Федерация, Смоленская область, Смоленский р-н, с.т. "Локомотив" тер
1.2.	Дополнительные сведения о местоположении земельного участка	—
2.	Площадь земельного участка \pm величина погрешности определения (вычисления) площади ($P \pm \Delta P$), м ²	$798 \pm 20,00$
3.	Формула, примененная для вычисления предельной погрешности определения площади земельного участка, с подставленными значениями и итоговые (вычисленные) значения	$3,5*0,20*\sqrt{(798,00)} = 20$
4.	Площадь земельного участка согласно сведениям Единого государственного реестра недвижимости (Ркад), м ²	600,00
5.	Оценка расхождения Р и Ркад ($P - P_{кад}$), м ²	198
6.	Предельный минимальный и максимальный размеры земельного участка ($P_{мин}$ и $P_{макс}$), м ²	— —
7.	Вид (виды) разрешенного использования	индивидуальное садоводство
7.1.	Дополнительные сведения об использовании земельного участка	—
8.	Кадастровый или иной государственный учетный номер (инвентарный) здания, сооружения, объекта незавершенного строительства, расположенного на земельном участке	—
9.	Сведения о земельных участках (землях общего пользования, территории общего пользования), посредством которых обеспечивается доступ	Земли общего пользования
10.	Иные сведения	—
4. Пояснения к сведениям об уточняемом земельном участке с кадастровым номером <u>67:18:0060601:111</u> :		
1.	—	

1. Сведения о характерных точках границ уточняемого земельного участка с кадастровым номером

67:18:0060601:113

:

Система координат

МСК-67, зона 1

Зона №

1

Обоз- начение харак- терных точек границ	Координаты, м				Метод определения координат	Формулы, примененные для расчета средней квадратической погрешности определения координат характерных точек границ (Mt), с подставленными в такие формулы значениями и итоговые (вычисленные) значения Mt, м	Описание закрепления точки
	содержатся в Едином государственном реестре недвижимости		определены в результате выполнения комплексных кадастровых работ				
	X	Y	X	Y			
1	2	3	4	5	6	7	8
н838У	—	—	463 579,48	1 229 480,43	Метод спутниковых геодезических измерений (определений)	$\sqrt{(0,16^2 + 0,12^2)} = 0,20$	—
н839У	—	—	463 576,37	1 229 483,08			
н840У	—	—	463 573,81	1 229 485,83			
н841У	—	—	463 568,39	1 229 490,88			
н842У	—	—	463 546,53	1 229 474,55			
н843У	—	—	463 556,20	1 229 457,42			
н844У	—	—	463 583,33	1 229 476,17			
н838У	—	—	463 579,48	1 229 480,43			

2. Сведения о частях границ уточняемого земельного участка с кадастровым номером

67:18:0060601:113

:

Обозначение части границ		Горизонтальное проложение (S), м	Описание прохождения части границ	Сведения о согласовании местоположения границ (согласовано/спорное)
от т.	до т.			
1	2	3	4	5
н838У	н839У	4,09	—	согласовано
н839У	н840У	3,76		
н840У	н841У	7,41		
н841У	н842У	27,29		

1	2	3	4	5
н842У	н843У	19,67	—	согласовано
н843У	н844У	32,98		
н844У	н838У	5,74		

3. Сведения о характеристиках уточняемого земельного участка с кадастровым номером 67:18:0060601:113 :

№ п/п	Наименование характеристики земельного участка	Значение характеристики
1	2	3
1.	Адрес земельного участка	—
1.1.	Сведения о местоположении земельного участка (при отсутствии адреса) в структурированном в соответствии с федеральной информационной адресной системой виде	Российская Федерация, Смоленская область, Смоленский р-н, с.т. "Локомотив" тер
1.2.	Дополнительные сведения о местоположении земельного участка	—
2.	Площадь земельного участка ± величина погрешности определения (вычисления) площади ($P \pm \Delta P$), м²	$609 \pm 17,00$
3.	Формула, примененная для вычисления предельной погрешности определения площади земельного участка, с подставленными значениями и итоговые (вычисленные) значения	$3,5 * 0,20 * \sqrt{(609,00)} = 17$
4.	Площадь земельного участка согласно сведениям Единого государственного реестра недвижимости (Ркад), м²	600,00
5.	Оценка расхождения Р и Ркад ($P - P_{кад}$), м²	9
6.	Предельный минимальный и максимальный размеры земельного участка ($P_{мин}$ и $P_{макс}$), м²	— —
7.	Вид (виды) разрешенного использования	индивидуальное садоводство
7.1.	Дополнительные сведения об использовании земельного участка	—
8.	Кадастровый или иной государственный учетный номер (инвентарный) здания, сооружения, объекта незавершенного строительства, расположенного на земельном участке	—
9.	Сведения о земельных участках (землях общего пользования, территории общего пользования), посредством которых обеспечивается доступ	Земли общего пользования
10.	Иные сведения	—

4. Пояснения к сведениям об уточняемом земельном участке с кадастровым номером 67:18:0060601:113 :

1.	—
----	---

1. Сведения о характерных точках границ уточняемого земельного участка с кадастровым номером					67:18:0060601:114		
Система координат		МСК-67, зона 1			Зона № 1		
Обозначение характерных точек границ	Координаты, м				Метод определения координат	Формулы, примененные для расчета средней квадратической погрешности определения координат характерных точек границ (Mt), с подставленными в такие формулы значениями и итоговые (вычисленные) значения Mt, м	Описание закрепления точки
	содержатся в Едином государственном реестре недвижимости		определены в результате выполнения комплексных кадастровых работ				
	X	Y	X	Y			
1	2	3	4	5	6	7	8
н812У	—	—	463 662,19	1 229 387,38	Метод спутниковых геодезических измерений (определений)	$\sqrt{(0,16^2 + 0,12^2)} = 0,20$	—
н347У	—	—	463 661,57	1 229 395,28			
н689У	—	—	463 662,88	1 229 402,51			
н688У	—	—	463 669,05	1 229 424,45			
н555У	—	—	463 652,51	1 229 426,21			
н845У	—	—	463 644,02	1 229 388,22			
н812У	—	—	463 662,19	1 229 387,38			
2. Сведения о частях границ уточняемого земельного участка с кадастровым номером					67:18:0060601:114		
Обозначение части границ		Горизонтальное проложение (S), м	Описание прохождения части границ		Сведения о согласовании местоположения границ (согласовано/спорное)		
от т.	до т.						
1	2	3	4		5		
н812У	н347У	7,92	—		согласовано		
н347У	н689У	7,35					
н689У	н688У	22,79					
н688У	н555У	16,63					
н555У	н845У	38,93					
н845У	н812У	18,19					

3. Сведения о характеристиках уточняемого земельного участка с кадастровым номером 67:18:0060601:114 :		
№ п/п	Наименование характеристики земельного участка	Значение характеристики
1	2	3
1.	Адрес земельного участка	—
1.1.	Сведения о местоположении земельного участка (при отсутствии адреса) в структурированном в соответствии с федеральной информационной адресной системой виде	Российская Федерация, Смоленская область, Смоленский р-н, с.т. "Локомотив" тер
1.2.	Дополнительные сведения о местоположении земельного участка	—
2.	Площадь земельного участка ± величина погрешности определения (вычисления) площади ($P \pm \Delta P$), м²	615 ± 17,00
3.	Формула, примененная для вычисления предельной погрешности определения площади земельного участка, с подставленными значениями и итоговые (вычисленные) значения	$3,5 * 0,20 * \sqrt{(615,00)} = 17$
4.	Площадь земельного участка согласно сведениям Единого государственного реестра недвижимости (Ркад), м²	600,00
5.	Оценка расхождения Р и Ркад ($P - P_{кад}$), м²	15
6.	Предельный минимальный и максимальный размеры земельного участка ($P_{мин}$ и $P_{макс}$), м²	— —
7.	Вид (виды) разрешенного использования	индивидуальное садоводство
7.1.	Дополнительные сведения об использовании земельного участка	—
8.	Кадастровый или иной государственный учетный номер (инвентарный) здания, сооружения, объекта незавершенного строительства, расположенного на земельном участке	—
9.	Сведения о земельных участках (землях общего пользования, территории общего пользования), посредством которых обеспечивается доступ	Земли общего пользования
10.	Иные сведения	—
4. Пояснения к сведениям об уточняемом земельном участке с кадастровым номером 67:18:0060601:114 :		
1.	—	

1. Сведения о характерных точках границ уточняемого земельного участка с кадастровым номером

67:18:0060601:115

:

Система координат

МСК-67, зона 1

Зона №

1

Обоз- начение харак- терных точек границ	Координаты, м				Метод определения координат	Формулы, примененные для расчета средней квадратической погрешности определения координат характерных точек границ (Mt), с подставленными в такие формулы значениями и итоговые (вычисленные) значения Mt, м	Описание закрепления точки
	содержатся в Едином государственном реестре недвижимости		определены в результате выполнения комплексных кадастровых работ				
	X	Y	X	Y			
1	2	3	4	5	6	7	8
н846У	—	—	463 679,00	1 229 295,90	Метод спутниковых геодезических измерений (определений)	$\sqrt{(0,16^2 + 0,12^2)} = 0,20$	—
н847У	—	—	463 677,00	1 229 324,45			
н146У	—	—	463 669,06	1 229 324,11			
н848У	—	—	463 657,38	1 229 322,89			
н849У	—	—	463 657,38	1 229 310,65			
н850У	—	—	463 658,19	1 229 295,90			
н851У	—	—	463 658,19	1 229 292,88			
н846У	—	—	463 679,00	1 229 295,90			

2. Сведения о частях границ уточняемого земельного участка с кадастровым номером

67:18:0060601:115

:

Обозначение части границ		Горизонтальное проложение (S), м	Описание прохождения части границ	Сведения о согласовании местоположения границ (согласовано/спорное)
от т.	до т.			
1	2	3	4	5
н846У	н847У	28,62	—	согласовано
н847У	н146У	7,95		
н146У	н848У	11,74		
н848У	н849У	12,24		

1	2	3	4	5
н849У	н850У	14,77	—	согласовано
н850У	н851У	3,02		
н851У	н846У	21,03		

3. Сведения о характеристиках уточняемого земельного участка с кадастровым номером 67:18:0060601:115 :

№ п/п	Наименование характеристики земельного участка	Значение характеристики
1	2	3
1.	Адрес земельного участка	—
1.1.	Сведения о местоположении земельного участка (при отсутствии адреса) в структурированном в соответствии с федеральной информационной адресной системой виде	Российская Федерация, Смоленская область, Смоленский р-н, с.т. "Локомотив" тер
1.2.	Дополнительные сведения о местоположении земельного участка	—
2.	Площадь земельного участка ± величина погрешности определения (вычисления) площади ($P \pm \Delta P$), м²	$602 \pm 17,00$
3.	Формула, примененная для вычисления предельной погрешности определения площади земельного участка, с подставленными значениями и итоговые (вычисленные) значения	$3,5 * 0,20 * \sqrt{(602,00)} = 17$
4.	Площадь земельного участка согласно сведениям Единого государственного реестра недвижимости (Ркад), м²	600,00
5.	Оценка расхождения Р и Ркад ($P - P_{кад}$), м²	2
6.	Предельный минимальный и максимальный размеры земельного участка ($P_{мин}$ и $P_{макс}$), м²	— —
7.	Вид (виды) разрешенного использования	индивидуальное садоводство
7.1.	Дополнительные сведения об использовании земельного участка	—
8.	Кадастровый или иной государственный учетный номер (инвентарный) здания, сооружения, объекта незавершенного строительства, расположенного на земельном участке	—
9.	Сведения о земельных участках (землях общего пользования, территории общего пользования), посредством которых обеспечивается доступ	Земли общего пользования
10.	Иные сведения	—

4. Пояснения к сведениям об уточняемом земельном участке с кадастровым номером 67:18:0060601:115 :

1.	—
----	---

1. Сведения о характерных точках границ уточняемого земельного участка с кадастровым номером

67:18:0060601:116

:

Система координат

МСК-67, зона 1

Зона №

1

Обоз- начение харак- терных точек границ	Координаты, м				Метод определения координат	Формулы, примененные для расчета средней квадратической погрешности определения координат характерных точек границ (Mt), с подставленными в такие формулы значениями и итоговые (вычисленные) значения Mt, м	Описание закрепления точки
	содержатся в Едином государственном реестре недвижимости		определены в результате выполнения комплексных кадастровых работ				
	X	Y	X	Y			
1	2	3	4	5	6	7	8
н229У	—	—	463 373,32	1 229 604,96	Метод спутниковых геодезических измерений (определений)	$\sqrt{(0,16^2 + 0,12^2)} = 0,20$	—
н852У	—	—	463 360,50	1 229 625,17			
н853У	—	—	463 345,28	1 229 613,71			
н854У	—	—	463 335,35	1 229 608,76			
н232У	—	—	463 342,53	1 229 593,24			
н231У	—	—	463 354,63	1 229 597,68			
н230У	—	—	463 357,82	1 229 599,27			
н229У	—	—	463 373,32	1 229 604,96			

2. Сведения о частях границ уточняемого земельного участка с кадастровым номером

67:18:0060601:116

:

Обозначение части границ		Горизонтальное проложение (S), м	Описание прохождения части границ	Сведения о согласовании местоположения границ (согласовано/спорное)
от т.	до т.			
1	2	3	4	5
н229У	н852У	23,93	—	согласовано
н852У	н853У	19,05		
н853У	н854У	11,10		
н854У	н232У	17,10		

1	2	3	4	5
н232У	н231У	12,89	—	согласовано
н231У	н230У	3,56		
н230У	н229У	16,51		

3. Сведения о характеристиках уточняемого земельного участка с кадастровым номером 67:18:0060601:116 :

№ п/п	Наименование характеристики земельного участка	Значение характеристики
1	2	3
1.	Адрес земельного участка	—
1.1.	Сведения о местоположении земельного участка (при отсутствии адреса) в структурированном в соответствии с федеральной информационной адресной системой виде	Российская Федерация, Смоленская область, Смоленский р-н, с.т. "Локомотив" тер
1.2.	Дополнительные сведения о местоположении земельного участка	—
2.	Площадь земельного участка ± величина погрешности определения (вычисления) площади ($P \pm \Delta P$), м²	$620 \pm 17,00$
3.	Формула, примененная для вычисления предельной погрешности определения площади земельного участка, с подставленными значениями и итоговые (вычисленные) значения	$3,5 * 0,20 * \sqrt{(620,00)} = 17$
4.	Площадь земельного участка согласно сведениям Единого государственного реестра недвижимости (Ркад), м²	600,00
5.	Оценка расхождения Р и Ркад ($P - P_{кад}$), м²	20
6.	Предельный минимальный и максимальный размеры земельного участка ($P_{мин}$ и $P_{макс}$), м²	— —
7.	Вид (виды) разрешенного использования	индивидуальное садоводство
7.1.	Дополнительные сведения об использовании земельного участка	—
8.	Кадастровый или иной государственный учетный номер (инвентарный) здания, сооружения, объекта незавершенного строительства, расположенного на земельном участке	—
9.	Сведения о земельных участках (землях общего пользования, территории общего пользования), посредством которых обеспечивается доступ	Земли общего пользования
10.	Иные сведения	—

4. Пояснения к сведениям об уточняемом земельном участке с кадастровым номером 67:18:0060601:116 :

1.	—
----	---

1. Сведения о характерных точках границ уточняемого земельного участка с кадастровым номером					67:18:0060601:117 :					
Система координат					МСК-67, зона 1			Зона № 1		
Обоз- начение харак- терных точек границ	Координаты, м				Метод определения координат	Формулы, примененные для расчета средней квадратической погрешности определения координат характерных точек границ (Mt), с подставленными в такие формулы значениями и итоговые (вычисленные) значения Mt, м	Описание закрепления точки			
	содержатся в Едином государственном реестре недвижимости		определены в результате выполнения комплексных кадастровых работ							
	X	Y	X	Y						
1	2	3	4	5	6	7	8			
н479У	—	—	463 635,22	1 229 502,86	Метод спутниковых геодезических измерений (определений)	$\sqrt{(0,16^2 + 0,12^2)} = 0,20$	—			
н480У	—	—	463 628,56	1 229 514,80						
н481У	—	—	463 624,07	1 229 522,85						
н482У	—	—	463 620,05	1 229 530,06						
н483У	—	—	463 612,89	1 229 529,29						
н484У	—	—	463 609,96	1 229 528,24						
н485У	—	—	463 605,85	1 229 526,77						
н486У	—	—	463 604,13	1 229 524,74						
н487У	—	—	463 601,75	1 229 523,86						
н488У	—	—	463 600,35	1 229 523,86						
н489У	—	—	463 601,09	1 229 517,18						
н490У	—	—	463 602,75	1 229 516,38						

1	2	3	4	5	6	7	8
н491У	—	—	463 604,71	1 229 510,19	Метод спутниковых геодезических измерений (определений)	$\sqrt{(0,16^2 + 0,12^2)} = 0,20$	—
н492У	—	—	463 605,72	1 229 502,25			
н493У	—	—	463 605,72	1 229 498,18			
н494У	—	—	463 605,72	1 229 493,99			
н495У	—	—	463 613,20	1 229 494,68			
н496У	—	—	463 621,67	1 229 495,80			
н497У	—	—	463 623,96	1 229 496,10			
н498У	—	—	463 631,38	1 229 499,37			
н479У	—	—	463 635,22	1 229 502,86			

2. Сведения о частях границ уточняемого земельного участка с кадастровым номером
67:18:0060601:117
:

Обозначение части границ		Горизонтальное проложение (S), м	Описание прохождения части границ	Сведения о согласовании местоположения границ (согласовано/спорное)
от т.	до т.			
1	2	3	4	5
н479У	н480У	13,67	—	согласовано
н480У	н481У	9,22		
н481У	н482У	8,25		
н482У	н483У	7,20		
н483У	н484У	3,11		
н484У	н485У	4,36		
н485У	н486У	2,66		
н486У	н487У	2,54		
н487У	н488У	1,40		
н488У	н489У	6,72		
н489У	н490У	1,84		
н490У	н491У	6,49		

1	2	3	4	5
н491У	н492У	8,00	—	согласовано
н492У	н493У	4,07		
н493У	н494У	4,19		
н494У	н495У	7,51		
н495У	н496У	8,54		
н496У	н497У	2,31		
н497У	н498У	8,11		
н498У	н479У	5,19		

3. Сведения о характеристиках уточняемого земельного участка с кадастровым номером 67:18:0060601:117 :

№ п/п	Наименование характеристики земельного участка	Значение характеристики
1	2	3
1.	Адрес земельного участка	—
1.1.	Сведения о местоположении земельного участка (при отсутствии адреса) в структурированном в соответствии с федеральной информационной адресной системой виде	Российская Федерация, Смоленская область, Смоленский р-н, с.т. "Локомотив" тер
1.2.	Дополнительные сведения о местоположении земельного участка	—
2.	Площадь земельного участка ± величина погрешности определения (вычисления) площади ($P \pm \Delta P$), м²	$824 \pm 20,00$
3.	Формула, примененная для вычисления предельной погрешности определения площади земельного участка, с подставленными значениями и итоговые (вычисленные) значения	$3,5*0,20*\sqrt{(824,00)} = 20$
4.	Площадь земельного участка согласно сведениям Единого государственного реестра недвижимости (Ркад), м²	600,00
5.	Оценка расхождения Р и Ркад ($P - P_{кад}$), м²	224
6.	Предельный минимальный и максимальный размеры земельного участка ($P_{мин}$ и $P_{макс}$), м²	— —
7.	Вид (виды) разрешенного использования	Для индивидуального садоводства и огородничества
7.1.	Дополнительные сведения об использовании земельного участка	—
8.	Кадастровый или иной государственный учетный номер (инвентарный) здания, сооружения, объекта незавершенного строительства, расположенного на земельном участке	—

1	2				3		
9.	Сведения о земельных участках (землях общего пользования, территории общего пользования), посредством которых обеспечивается доступ				Земли общего пользования		
10.	Иные сведения				—		
4. Пояснения к сведениям об уточняемом земельном участке с кадастровым номером 67:18:0060601:117 :							
1.	—						
1. Сведения о характерных точках границ уточняемого земельного участка с кадастровым номером 67:18:0060601:118 :							
Система координат МСК-67, зона 1				Зона № 1			
Обоз- начение харак- терных точек границ	Координаты, м				Метод определения координат	Формулы, примененные для расчета средней квадратической погрешности определения координат характерных точек границ (Mt), с подставленными в такие формулы значениями и итоговые (вычисленные) значения Mt, м	Описание закрепления точки
	содержатся в Едином государственном реестре недвижимости		определены в результате выполнения комплексных кадастровых работ				
	X	Y	X	Y			
1	2	3	4	5	6	7	8
н494У	—	—	463 605,72	1 229 493,99	Метод спутниковых геодезических измерений (определений)	$\sqrt{(0,16^2 + 0,12^2)} = 0,20$	—
н493У	—	—	463 605,72	1 229 498,18			
н492У	—	—	463 605,72	1 229 502,25			
н491У	—	—	463 604,71	1 229 510,19			
н490У	—	—	463 602,75	1 229 516,38			
н489У	—	—	463 601,09	1 229 517,18			
н488У	—	—	463 600,35	1 229 523,86			
н855У	—	—	463 595,35	1 229 515,03			

1	2	3	4	5	6	7	8
н856У	—	—	463 588,01	1 229 509,77	Метод спутниковых геодезических измерений (определений)	$\sqrt{(0,16^2 + 0,12^2)} = 0,20$	—
н857У	—	—	463 579,01	1 229 502,43			
н858У	—	—	463 572,24	1 229 495,59			
н841У	—	—	463 568,39	1 229 490,88			
н840У	—	—	463 573,81	1 229 485,83			
н839У	—	—	463 576,37	1 229 483,08			
н838У	—	—	463 579,48	1 229 480,43			
н859У	—	—	463 593,41	1 229 488,39			
н860У	—	—	463 597,64	1 229 490,81			
н494У	—	—	463 605,72	1 229 493,99			

2. Сведения о частях границ уточняемого земельного участка с кадастровым номером
67:18:0060601:118
:

Обозначение части границ		Горизонтальное проложение (S), м	Описание прохождения части границ	Сведения о согласовании местоположения границ (согласовано/спорное)
от т.	до т.			
1	2	3	4	5
н494У	н493У	4,19	—	согласовано
н493У	н492У	4,07		
н492У	н491У	8,00		
н491У	н490У	6,49		
н490У	н489У	1,84		
н489У	н488У	6,72		
н488У	н855У	10,15		
н855У	н856У	9,03		
н856У	н857У	11,61		
н857У	н858У	9,62		

1	2	3	4	5
н858У	н841У	6,08	—	согласовано
н841У	н840У	7,41		
н840У	н839У	3,76		
н839У	н838У	4,09		
н838У	н859У	16,04		
н859У	н860У	4,87		
н860У	н494У	8,68		

3. Сведения о характеристиках уточняемого земельного участка с кадастровым номером 67:18:0060601:118 :

№ п/п	Наименование характеристики земельного участка	Значение характеристики
1	2	3
1.	Адрес земельного участка	—
1.1.	Сведения о местоположении земельного участка (при отсутствии адреса) в структурированном в соответствии с федеральной информационной адресной системой виде	Российская Федерация, Смоленская область, Смоленский р-н, с.т. "Локомотив" тер
1.2.	Дополнительные сведения о местоположении земельного участка	—
2.	Площадь земельного участка ± величина погрешности определения (вычисления) площади ($P \pm \Delta P$), м²	$768 \pm 19,00$
3.	Формула, примененная для вычисления предельной погрешности определения площади земельного участка, с подставленными значениями и итоговые (вычисленные) значения	$3,5 * 0,20 * \sqrt{(768,00)} = 19$
4.	Площадь земельного участка согласно сведениям Единого государственного реестра недвижимости (Ркад), м²	600,00
5.	Оценка расхождения Р и Ркад ($P - P_{кад}$), м²	168
6.	Предельный минимальный и максимальный размеры земельного участка ($P_{мин}$ и $P_{макс}$), м²	— —
7.	Вид (виды) разрешенного использования	индивидуальное садоводство
7.1.	Дополнительные сведения об использовании земельного участка	—
8.	Кадастровый или иной государственный учетный номер (инвентарный) здания, сооружения, объекта незавершенного строительства, расположенного на земельном участке	—
9.	Сведения о земельных участках (землях общего пользования, территории общего пользования), посредством которых обеспечивается доступ	Земли общего пользования

1	2				3		
10.	Иные сведения				—		
4. Пояснения к сведениям об уточняемом земельном участке с кадастровым номером 67:18:0060601:118 :							
1.	—						
1. Сведения о характерных точках границ уточняемого земельного участка с кадастровым номером 67:18:0060601:119 :							
Система координат МСК-67, зона 1					Зона № 1		
Обоз- начение харак- терных точек границ	Координаты, м				Метод определения координат	Формулы, примененные для расчета средней квадратической погрешности определения координат характерных точек границ (Mt), с подставленными в такие формулы значениями и итоговые (вычисленные) значения Mt, м	Описание закрепления точки
	содержатся в Едином государственном реестре недвижимости		определены в результате выполнения комплексных кадастровых работ				
	X	Y	X	Y			
1	2	3	4	5	6	7	8
н175У	—	—	463 569,34	1 229 425,58	Метод спутниковых геодезических измерений (определений)	$\sqrt{(0,16^2 + 0,12^2)} = 0,20$	—
н861У	—	—	463 572,80	1 229 421,55			
н826У	—	—	463 577,95	1 229 425,92			
н862У	—	—	463 594,06	1 229 439,39			
н863У	—	—	463 583,99	1 229 451,43			
н864У	—	—	463 574,95	1 229 445,54			
н865У	—	—	463 571,26	1 229 445,54			
н866У	—	—	463 564,08	1 229 447,63			
н866У	—	—	463 561,99	1 229 446,70			
н867У	—	—	463 558,03	1 229 443,01			

1	2	3	4	5	6	7	8
н868У	—	—	463 556,57	1 229 441,65	Метод спутниковых геодезических измерений (определений)	$\sqrt{(0,16^2 + 0,12^2)} = 0,20$	—
н463У	—	—	463 562,54	1 229 434,54			
н175У	—	—	463 569,34	1 229 425,58			

2. Сведения о частях границ уточняемого земельного участка с кадастровым номером
67:18:0060601:119
:

Обозначение части границ		Горизонтальное проложение (S), м	Описание прохождения части границ	Сведения о согласовании местоположения границ (согласовано/спорное)
от т.	до т.			
1	2	3	4	5
н175У	н861У	5,31	—	согласовано
н861У	н826У	6,75		
н826У	н862У	21,00		
н862У	н863У	15,70		
н863У	н864У	10,79		
н864У	н865У	3,69		
н865У	н866У	7,48		
н866У	н866У	2,29		
н866У	н867У	5,41		
н867У	н868У	2,00		
н868У	н463У	9,28		
н463У	н175У	11,25		

3. Сведения о характеристиках уточняемого земельного участка с кадастровым номером
67:18:0060601:119
:

№ п/п	Наименование характеристики земельного участка	Значение характеристики
1	2	3
1.	Адрес земельного участка	—
1.1.	Сведения о местоположении земельного участка (при отсутствии адреса) в структурированном в соответствии с федеральной информационной адресной системой виде	Российская Федерация, Смоленская область, Смоленский р-н, с.т. "Локомотив" тер
1.2.	Дополнительные сведения о местоположении земельного участка	—
2.	Площадь земельного участка ± величина погрешности определения (вычисления) площади (Р ± ΔР), м²	574 ± 17,00

1	2	3
3.	Формула, примененная для вычисления предельной погрешности определения площади земельного участка, с подставленными значениями и итоговые (вычисленные) значения	$3,5*0,20*\sqrt{(574,00)} = 17$
4.	Площадь земельного участка согласно сведениям Единого государственного реестра недвижимости (Ркад), м²	600,00
5.	Оценка расхождения Р и Ркад (Р - Ркад), м²	26
6.	Предельный минимальный и максимальный размеры земельного участка (Рмин и Рмакс), м²	— —
7.	Вид (виды) разрешенного использования	индивидуальное садоводство
7.1.	Дополнительные сведения об использовании земельного участка	—
8.	Кадастровый или иной государственный учетный номер (инвентарный) здания, сооружения, объекта незавершенного строительства, расположенного на земельном участке	—
9.	Сведения о земельных участках (землях общего пользования, территории общего пользования), посредством которых обеспечивается доступ	Земли общего пользования
10.	Иные сведения	—

4. Пояснения к сведениям об уточняемом земельном участке с кадастровым номером 67:18:0060601:119 :

1.	—
----	---

1. Сведения о характерных точках границ уточняемого земельного участка с кадастровым номером 67:18:0060601:121 :
Система координат МСК-67, зона 1 Зона № 1

Обоз- начение харак- терных точек границ	Координаты, м				Метод определения координат	Формулы, примененные для расчета средней квадратической погрешности определения координат характерных точек границ (Mt), с подставленными в такие формулы значениями и итоговые (вычисленные) значения Mt, м	Описание закрепления точки
	содержатся в Едином государственном реестре недвижимости		определены в результате выполнения комплексных кадастровых работ				
	X	Y	X	Y			
1	2	3	4	5	6	7	8
н499У	—	—	463 664,58	1 229 170,98	Метод спутниковых геодезических измерений (определений)	$\sqrt{(0,16^2 + 0,12^2)} = 0,20$	—

1	2	3	4	5	6	7	8
н500У	—	—	463 664,58	1 229 182,99	Метод спутниковых геодезических измерений (определений)	$\sqrt{(0,16^2 + 0,12^2)} = 0,20$	—
н501У	—	—	463 662,12	1 229 192,50			
н502У	—	—	463 659,15	1 229 201,09			
н503У	—	—	463 657,81	1 229 207,77			
н504У	—	—	463 644,46	1 229 211,54			
н505У	—	—	463 638,97	1 229 194,35			
н506У	—	—	463 633,70	1 229 179,77			
н507У	—	—	463 657,53	1 229 172,12			
н499У	—	—	463 664,58	1 229 170,98			

2. Сведения о частях границ уточняемого земельного участка с кадастровым номером
67:18:0060601:121
:

Обозначение части границ		Горизонтальное проложение (S), м	Описание прохождения части границ	Сведения о согласовании местоположения границ (согласовано/спорное)
от т.	до т.			
1	2	3	4	5
н499У	н500У	12,01	—	согласовано
н500У	н501У	9,82		
н501У	н502У	9,09		
н502У	н503У	6,81		
н503У	н504У	13,87		
н504У	н505У	18,05		
н505У	н506У	15,50		
н506У	н507У	25,03		
н507У	н499У	7,14		

3. Сведения о характеристиках уточняемого земельного участка с кадастровым номером
67:18:0060601:121
:

№ п/п	Наименование характеристики земельного участка	Значение характеристики
1	2	3

1	2	3
1.	Адрес земельного участка	—
1.1.	Сведения о местоположении земельного участка (при отсутствии адреса) в структурированном в соответствии с федеральной информационной адресной системой виде	Российская Федерация, Смоленская область, Смоленский р-н, с.т. "Локомотив" тер
1.2.	Дополнительные сведения о местоположении земельного участка	—
2.	Площадь земельного участка \pm величина погрешности определения (вычисления) площади ($P \pm \Delta P$), м ²	$817 \pm 20,00$
3.	Формула, примененная для вычисления предельной погрешности определения площади земельного участка, с подставленными значениями и итоговые (вычисленные) значения	$3,5*0,20*\sqrt{(817,00)} = 20$
4.	Площадь земельного участка согласно сведениям Единого государственного реестра недвижимости (Ркад), м ²	600,00
5.	Оценка расхождения Р и Ркад ($P - P_{кад}$), м ²	217
6.	Предельный минимальный и максимальный размеры земельного участка ($P_{мин}$ и $P_{макс}$), м ²	— —
7.	Вид (виды) разрешенного использования	для индивидуального садоводства и огородничества
7.1.	Дополнительные сведения об использовании земельного участка	—
8.	Кадастровый или иной государственный учетный номер (инвентарный) здания, сооружения, объекта незавершенного строительства, расположенного на земельном участке	—
9.	Сведения о земельных участках (землях общего пользования, территории общего пользования), посредством которых обеспечивается доступ	Земли общего пользования
10.	Иные сведения	—
4. Пояснения к сведениям об уточняемом земельном участке с кадастровым номером <u>67:18:0060601:121</u> :		
1.	—	

1. Сведения о характерных точках границ уточняемого земельного участка с кадастровым номером					67:18:0060601:122		
Система координат					МСК-67, зона 1		
					Зона № 1		
Обоз- начение харак- терных точек границ	Координаты, м				Метод определения координат	Формулы, примененные для расчета средней квадратической погрешности определения координат характерных точек границ (Mt), с подставленными в такие формулы значениями и итоговые (вычисленные) значения Mt, м	Описание закрепления точки
	содержатся в Едином государственном реестре недвижимости		определены в результате выполнения комплексных кадастровых работ				
	X	Y	X	Y			
1	2	3	4	5	6	7	8
н531У	—	—	463 629,54	1 229 154,52	Метод спутниковых геодезических измерений (определений)	$\sqrt{(0,16^2 + 0,12^2)} = 0,20$	—
н534У	—	—	463 607,02	1 229 162,19			
н901У	—	—	463 607,19	1 229 154,95			
н900У	—	—	463 606,34	1 229 136,50			
н902У	—	—	463 606,34	1 229 115,38			
н903У	—	—	463 619,48	1 229 107,17			
н904У	—	—	463 620,74	1 229 113,18			
н905У	—	—	463 621,93	1 229 122,62			
н906У	—	—	463 626,23	1 229 128,27			
н907У	—	—	463 630,93	1 229 153,46			
н531У	—	—	463 629,54	1 229 154,52			

2. Сведения о частях границ уточняемого земельного участка с кадастровым номером 67:18:0060601:122 :				
Обозначение части границ		Горизонтальное проложение (S), м	Описание прохождения части границ	Сведения о согласовании местоположения границ (согласовано/спорное)
от т.	до т.			
1	2	3	4	5
н531У	н534У	23,79	—	согласовано
н534У	н901У	7,24		
н901У	н900У	18,47		
н900У	н902У	21,12		
н902У	н903У	15,49		
н903У	н904У	6,14		
н904У	н905У	9,51		
н905У	н906У	7,10		
н906У	н907У	25,62		
н907У	н531У	1,75		
3. Сведения о характеристиках уточняемого земельного участка с кадастровым номером 67:18:0060601:122 :				
№ п/п	Наименование характеристики земельного участка		Значение характеристики	
1	2		3	
1.	Адрес земельного участка		—	
1.1.	Сведения о местоположении земельного участка (при отсутствии адреса) в структурированном в соответствии с федеральной информационной адресной системой виде		Российская Федерация, Смоленская область, Смоленский р-н, с.т. "Локомотив" тер	
1.2.	Дополнительные сведения о местоположении земельного участка		—	
2.	Площадь земельного участка ± величина погрешности определения (вычисления) площади (Р ± ΔР), м²		934 ± 21,00	
3.	Формула, примененная для вычисления предельной погрешности определения площади земельного участка, с подставленными значениями и итоговые (вычисленные) значения		3,5*0,20*√(934,00) = 21	
4.	Площадь земельного участка согласно сведениям Единого государственного реестра недвижимости (Ркад), м²		600,00	
5.	Оценка расхождения Р и Ркад (Р - Ркад), м²		334	
6.	Предельный минимальный и максимальный размеры земельного участка (Рмин и Рмакс), м²		— —	
7.	Вид (виды) разрешенного использования		Для индивидуального садоводства и огородничества	

1	2				3		
7.1.	Дополнительные сведения об использовании земельного участка				—		
8.	Кадастровый или иной государственный учетный номер (инвентарный) здания, сооружения, объекта незавершенного строительства, расположенного на земельном участке				—		
9.	Сведения о земельных участках (землях общего пользования, территории общего пользования), посредством которых обеспечивается доступ				Земли общего пользования		
10.	Иные сведения				—		
4. Пояснения к сведениям об уточняемом земельном участке с кадастровым номером 67:18:0060601:122 :							
1.	—						
1. Сведения о характерных точках границ уточняемого земельного участка с кадастровым номером 67:18:0060601:123 :							
Система координат МСК-67, зона 1 Зона № 1							
Обоз- начение харак- терных точек границ	Координаты, м				Метод определения координат	Формулы, примененные для расчета средней квадратической погрешности определения координат характерных точек границ (Mt), с подставленными в такие формулы значениями и итоговые (вычисленные) значения Mt, м	Описание закрепления точки
	содержатся в Едином государственном реестре недвижимости		определены в результате выполнения комплексных кадастровых работ				
	X	Y	X	Y			
1	2	3	4	5	6	7	8
н288У	—	—	463 574,39	1 229 193,86	Метод спутниковых геодезических измерений (определений)	$\sqrt{(0,16^2 + 0,12^2)} = 0,20$	—
н909У	—	—	463 578,28	1 229 186,45			
н910У	—	—	463 582,80	1 229 176,52			
н911У	—	—	463 584,94	1 229 171,82			
н912У	—	—	463 586,24	1 229 168,96			
н898У	—	—	463 588,43	1 229 168,07			

1	2	3	4	5	6	7	8
н897У	—	—	463 591,43	1 229 174,16	Метод спутниковых геодезических измерений (определений)	$\sqrt{(0,16^2 + 0,12^2)} = 0,20$	—
н896У	—	—	463 600,08	1 229 191,71			
н913У	—	—	463 603,67	1 229 195,47			
н914У	—	—	463 596,05	1 229 207,36			
н290У	—	—	463 593,03	1 229 205,63			
н289У	—	—	463 587,84	1 229 202,35			
н288У	—	—	463 574,39	1 229 193,86			

2. Сведения о частях границ уточняемого земельного участка с кадастровым номером
67:18:0060601:123
:

Обозначение части границ		Горизонтальное проложение (S), м	Описание прохождения части границ	Сведения о согласовании местоположения границ (согласовано/спорное)
от т.	до т.			
1	2	3	4	5
н288У	н909У	8,37	—	согласовано
н909У	н910У	10,91		
н910У	н911У	5,16		
н911У	н912У	3,14		
н912У	н898У	2,36		
н898У	н897У	6,79		
н897У	н896У	19,57		
н896У	н913У	5,20		
н913У	н914У	14,12		
н914У	н290У	3,48		
н290У	н289У	6,14		
н289У	н288У	15,91		

3. Сведения о характеристиках уточняемого земельного участка с кадастровым номером
67:18:0060601:123
:

№ п/п	Наименование характеристики земельного участка	Значение характеристики
1	2	3

1	2	3
1.	Адрес земельного участка	—
1.1.	Сведения о местоположении земельного участка (при отсутствии адреса) в структурированном в соответствии с федеральной информационной адресной системой виде	Российская Федерация, Смоленская область, Смоленский р-н, с.т. "Локомотив" тер
1.2.	Дополнительные сведения о местоположении земельного участка	—
2.	Площадь земельного участка \pm величина погрешности определения (вычисления) площади ($P \pm \Delta P$), м ²	$568 \pm 17,00$
3.	Формула, примененная для вычисления предельной погрешности определения площади земельного участка, с подставленными значениями и итоговые (вычисленные) значения	$3,5*0,20*\sqrt{(568,00)} = 17$
4.	Площадь земельного участка согласно сведениям Единого государственного реестра недвижимости (Ркад), м ²	600,00
5.	Оценка расхождения Р и Ркад ($P - P_{кад}$), м ²	32
6.	Предельный минимальный и максимальный размеры земельного участка ($P_{мин}$ и $P_{макс}$), м ²	— —
7.	Вид (виды) разрешенного использования	индивидуальное садоводство
7.1.	Дополнительные сведения об использовании земельного участка	—
8.	Кадастровый или иной государственный учетный номер (инвентарный) здания, сооружения, объекта незавершенного строительства, расположенного на земельном участке	—
9.	Сведения о земельных участках (землях общего пользования, территории общего пользования), посредством которых обеспечивается доступ	Земли общего пользования
10.	Иные сведения	—
4. Пояснения к сведениям об уточняемом земельном участке с кадастровым номером <u>67:18:0060601:123</u> :		
1.	—	

1. Сведения о характерных точках границ уточняемого земельного участка с кадастровым номером 67:18:0060601:124 :
Система координат МСК-67, зона 1 Зона № 1

Обоз- начение харак- терных точек границ	Координаты, м				Метод определения координат	Формулы, примененные для расчета средней квадратической погрешности определения координат характерных точек границ (Mt), с подставленными в такие формулы значениями и итоговые (вычисленные) значения Mt, м	Описание закрепления точки
	содержатся в Едином государственном реестре недвижимости		определены в результате выполнения комплексных кадастровых работ				
	X	Y	X	Y			
1	2	3	4	5	6	7	8
н834У	—	—	463 587,65	1 229 284,26	Метод спутниковых геодезических измерений (определений)	$\sqrt{(0,16^2 + 0,12^2)} = 0,20$	—
н836У	—	—	463 607,02	1 229 302,13			
н837У	—	—	463 592,78	1 229 318,97			
н835У	—	—	463 571,53	1 229 301,73			
н834У	—	—	463 587,65	1 229 284,26			

2. Сведения о частях границ уточняемого земельного участка с кадастровым номером 67:18:0060601:124 :

Обозначение части границ		Горизонтальное проложение (S), м	Описание прохождения части границ	Сведения о согласовании местоположения границ (согласовано/спорное)
от т.	до т.			
1	2	3	4	5
н834У	н836У	26,35	—	согласовано
н836У	н837У	22,05		
н837У	н835У	27,36		
н835У	н834У	23,77		

3. Сведения о характеристиках уточняемого земельного участка с кадастровым номером 67:18:0060601:124 :

№ п/п	Наименование характеристики земельного участка	Значение характеристики
1	2	3

1	2	3
1.	Адрес земельного участка	—
1.1.	Сведения о местоположении земельного участка (при отсутствии адреса) в структурированном в соответствии с федеральной информационной адресной системой виде	Российская Федерация, Смоленская область, Смоленский р-н, с.т. "Локомотив" тер
1.2.	Дополнительные сведения о местоположении земельного участка	—
2.	Площадь земельного участка \pm величина погрешности определения (вычисления) площади ($P \pm \Delta P$), м ²	615 \pm 17,00
3.	Формула, примененная для вычисления предельной погрешности определения площади земельного участка, с подставленными значениями и итоговые (вычисленные) значения	$3,5 \cdot 0,20 \cdot \sqrt{(615,00)} = 17$
4.	Площадь земельного участка согласно сведениям Единого государственного реестра недвижимости (Ркад), м ²	600,00
5.	Оценка расхождения Р и Ркад ($P - P_{кад}$), м ²	15
6.	Предельный минимальный и максимальный размеры земельного участка ($P_{мин}$ и $P_{макс}$), м ²	— —
7.	Вид (виды) разрешенного использования	индивидуальное садоводство
7.1.	Дополнительные сведения об использовании земельного участка	—
8.	Кадастровый или иной государственный учетный номер (инвентарный) здания, сооружения, объекта незавершенного строительства, расположенного на земельном участке	—
9.	Сведения о земельных участках (землях общего пользования, территории общего пользования), посредством которых обеспечивается доступ	Земли общего пользования
10.	Иные сведения	—
4. Пояснения к сведениям об уточняемом земельном участке с кадастровым номером <u>67:18:0060601:124</u> :		
1.	—	

1. Сведения о характерных точках границ уточняемого земельного участка с кадастровым номером 67:18:0060601:125:

Система координат МСК-67, зона 1Зона № 1

Обоз- начение харак- терных точек границ	Координаты, м				Метод определения координат	Формулы, примененные для расчета средней квадратической погрешности определения координат характерных точек границ (Mt), с подставленными в такие формулы значениями и итоговые (вычисленные) значения Mt, м	Описание закрепления точки
	содержатся в Едином государственном реестре недвижимости		определены в результате выполнения комплексных кадастровых работ				
	X	Y	X	Y			
1	2	3	4	5	6	7	8
н915У	—	—	463 657,68	1 229 210,50	Метод спутниковых геодезических измерений (определений)	$\sqrt{(0,16^2 + 0,12^2)} = 0,20$	—
н916У	—	—	463 668,27	1 229 241,55			
н917У	—	—	463 651,02	1 229 247,43			
н918У	—	—	463 639,46	1 229 216,71			
н915У	—	—	463 657,68	1 229 210,50			

2. Сведения о частях границ уточняемого земельного участка с кадастровым номером 67:18:0060601:125:

Обозначение части границ		Горизонтальное проложение (S), м	Описание прохождения части границ	Сведения о согласовании местоположения границ (согласовано/спорное)
от т.	до т.			
1	2	3	4	5
н915У	н916У	32,81	—	согласовано
н916У	н917У	18,22		
н917У	н918У	32,82		
н918У	н915У	19,25		

3. Сведения о характеристиках уточняемого земельного участка с кадастровым номером 67:18:0060601:125:

№ п/п	Наименование характеристики земельного участка	Значение характеристики
1	2	3

1	2	3
1.	Адрес земельного участка	—
1.1.	Сведения о местоположении земельного участка (при отсутствии адреса) в структурированном в соответствии с федеральной информационной адресной системой виде	Российская Федерация, Смоленская область, Смоленский р-н, с.т. "Локомотив" тер
1.2.	Дополнительные сведения о местоположении земельного участка	—
2.	Площадь земельного участка \pm величина погрешности определения (вычисления) площади ($P \pm \Delta P$), м ²	615 \pm 17,00
3.	Формула, примененная для вычисления предельной погрешности определения площади земельного участка, с подставленными значениями и итоговые (вычисленные) значения	$3,5 * 0,20 * \sqrt{(615,00)} = 17$
4.	Площадь земельного участка согласно сведениям Единого государственного реестра недвижимости (Ркад), м ²	600,00
5.	Оценка расхождения Р и Ркад ($P - P_{кад}$), м ²	15
6.	Предельный минимальный и максимальный размеры земельного участка ($P_{мин}$ и $P_{макс}$), м ²	— —
7.	Вид (виды) разрешенного использования	индивидуальное садоводство
7.1.	Дополнительные сведения об использовании земельного участка	—
8.	Кадастровый или иной государственный учетный номер (инвентарный) здания, сооружения, объекта незавершенного строительства, расположенного на земельном участке	—
9.	Сведения о земельных участках (землях общего пользования, территории общего пользования), посредством которых обеспечивается доступ	Земли общего пользования
10.	Иные сведения	—
4. Пояснения к сведениям об уточняемом земельном участке с кадастровым номером <u>67:18:0060601:125</u> :		
1.	—	

1. Сведения о характерных точках границ уточняемого земельного участка с кадастровым номером

67:18:0060601:126

:

Система координат

МСК-67, зона 1

Зона №

1

Обоз- начение харак- терных точек границ	Координаты, м				Метод определения координат	Формулы, примененные для расчета средней квадратической погрешности определения координат характерных точек границ (Mt), с подставленными в такие формулы значениями и итоговые (вычисленные) значения Mt, м	Описание закрепления точки
	содержатся в Едином государственном реестре недвижимости		определены в результате выполнения комплексных кадастровых работ				
	X	Y	X	Y			
1	2	3	4	5	6	7	8
н587У	—	—	463 587,16	1 229 615,51	Метод спутниковых геодезических измерений (определений)	$\sqrt{(0,16^2 + 0,12^2)} = 0,20$	—
н586У	—	—	463 602,86	1 229 598,00			
н919У	—	—	463 605,20	1 229 593,73			
н920У	—	—	463 621,70	1 229 605,94			
н921У	—	—	463 606,30	1 229 629,38			
н587У	—	—	463 587,16	1 229 615,51			

2. Сведения о частях границ уточняемого земельного участка с кадастровым номером

67:18:0060601:126

:

Обозначение части границ		Горизонтальное проложение (S), м	Описание прохождения части границ	Сведения о согласовании местоположения границ (согласовано/спорное)
от т.	до т.			
1	2	3	4	5
н587У	н586У	23,52	—	согласовано
н586У	н919У	4,87		
н919У	н920У	20,53		
н920У	н921У	28,05		
н921У	н587У	23,64		

3. Сведения о характеристиках уточняемого земельного участка с кадастровым номером

67:18:0060601:126

:

№ п/п	Наименование характеристики земельного участка	Значение характеристики
1	2	3

1	2	3
1.	Адрес земельного участка	—
1.1.	Сведения о местоположении земельного участка (при отсутствии адреса) в структурированном в соответствии с федеральной информационной адресной системой виде	Российская Федерация, Смоленская область, Смоленский р-н, Локомотив снт
1.2.	Дополнительные сведения о местоположении земельного участка	—
2.	Площадь земельного участка \pm величина погрешности определения (вычисления) площади ($P \pm \Delta P$), м ²	$608 \pm 17,00$
3.	Формула, примененная для вычисления предельной погрешности определения площади земельного участка, с подставленными значениями и итоговые (вычисленные) значения	$3,5*0,20*\sqrt{(608,00)} = 17$
4.	Площадь земельного участка согласно сведениям Единого государственного реестра недвижимости (Ркад), м ²	600,00
5.	Оценка расхождения Р и Ркад ($P - P_{кад}$), м ²	8
6.	Предельный минимальный и максимальный размеры земельного участка ($P_{мин}$ и $P_{макс}$), м ²	— —
7.	Вид (виды) разрешенного использования	индивидуальное садоводство
7.1.	Дополнительные сведения об использовании земельного участка	—
8.	Кадастровый или иной государственный учетный номер (инвентарный) здания, сооружения, объекта незавершенного строительства, расположенного на земельном участке	—
9.	Сведения о земельных участках (землях общего пользования, территории общего пользования), посредством которых обеспечивается доступ	Земли общего пользования
10.	Иные сведения	—
4. Пояснения к сведениям об уточняемом земельном участке с кадастровым номером <u>67:18:0060601:126</u> :		
1.	—	

1. Сведения о характерных точках границ уточняемого земельного участка с кадастровым номером

67:18:0060601:128

:

Система координат

МСК-67, зона 1

Зона №

1

Обоз- начение харак- терных точек границ	Координаты, м				Метод определения координат	Формулы, примененные для расчета средней квадратической погрешности определения координат характерных точек границ (Mt), с подставленными в такие формулы значениями и итоговые (вычисленные) значения Mt, м	Описание закрепления точки
	содержатся в Едином государственном реестре недвижимости		определены в результате выполнения комплексных кадастровых работ				
	X	Y	X	Y			
1	2	3	4	5	6	7	8
н784У	—	—	463 613,85	1 229 266,58	Метод спутниковых геодезических измерений (определений)	$\sqrt{(0,16^2 + 0,12^2)} = 0,20$	—
н922У	—	—	463 617,68	1 229 262,73			
н923У	—	—	463 631,06	1 229 276,05			
н924У	—	—	463 609,13	1 229 299,15			
н925У	—	—	463 602,14	1 229 293,40			
н926У	—	—	463 597,89	1 229 289,47			
н781У	—	—	463 594,83	1 229 285,71			
н784У	—	—	463 613,85	1 229 266,58			

2. Сведения о частях границ уточняемого земельного участка с кадастровым номером

67:18:0060601:128

:

Обозначение части границ		Горизонтальное проложение (S), м	Описание прохождения части границ	Сведения о согласовании местоположения границ (согласовано/спорное)
от т.	до т.			
1	2	3	4	5
н784У	н922У	5,43	—	согласовано
н922У	н923У	18,88		
н923У	н924У	31,85		
н924У	н925У	9,05		

1	2	3	4	5
н925У	н926У	5,79	—	согласовано
н926У	н781У	4,85		
н781У	н784У	26,98		

3. Сведения о характеристиках уточняемого земельного участка с кадастровым номером 67:18:0060601:128 :

№ п/п	Наименование характеристики земельного участка	Значение характеристики
1	2	3
1.	Адрес земельного участка	—
1.1.	Сведения о местоположении земельного участка (при отсутствии адреса) в структурированном в соответствии с федеральной информационной адресной системой виде	Российская Федерация, Смоленская область, Смоленский р-н, с.т. "Локомотив" тер
1.2.	Дополнительные сведения о местоположении земельного участка	—
2.	Площадь земельного участка ± величина погрешности определения (вычисления) площади ($P \pm \Delta P$), м²	$626 \pm 18,00$
3.	Формула, примененная для вычисления предельной погрешности определения площади земельного участка, с подставленными значениями и итоговые (вычисленные) значения	$3,5 * 0,20 * \sqrt{(626,00)} = 18$
4.	Площадь земельного участка согласно сведениям Единого государственного реестра недвижимости (Ркад), м²	600,00
5.	Оценка расхождения Р и Ркад ($P - P_{кад}$), м²	26
6.	Предельный минимальный и максимальный размеры земельного участка ($P_{мин}$ и $P_{макс}$), м²	— —
7.	Вид (виды) разрешенного использования	индивидуальное садоводство
7.1.	Дополнительные сведения об использовании земельного участка	—
8.	Кадастровый или иной государственный учетный номер (инвентарный) здания, сооружения, объекта незавершенного строительства, расположенного на земельном участке	—
9.	Сведения о земельных участках (землях общего пользования, территории общего пользования), посредством которых обеспечивается доступ	Земли общего пользования
10.	Иные сведения	—

4. Пояснения к сведениям об уточняемом земельном участке с кадастровым номером 67:18:0060601:128 :

1.	—
----	---

1. Сведения о характерных точках границ уточняемого земельного участка с кадастровым номером

67:18:0060601:129

:

Система координат

МСК-67, зона 1

Зона №

1

Обоз- начение харак- терных точек границ	Координаты, м				Метод определения координат	Формулы, примененные для расчета средней квадратической погрешности определения координат характерных точек границ (Mt), с подставленными в такие формулы значениями и итоговые (вычисленные) значения Mt, м	Описание закрепления точки
	содержатся в Едином государственном реестре недвижимости		определены в результате выполнения комплексных кадастровых работ				
	X	Y	X	Y			
1	2	3	4	5	6	7	8
н684У	—	—	463 671,75	1 229 350,45	Метод спутниковых геодезических измерений (определений)	$\sqrt{(0,16^2 + 0,12^2)} = 0,20$	—
н687У	—	—	463 670,03	1 229 375,29			
н348У	—	—	463 663,16	1 229 374,95			
н817У	—	—	463 663,16	1 229 367,27			
н927У	—	—	463 639,81	1 229 367,27			
н928У	—	—	463 639,81	1 229 349,35			
н684У	—	—	463 671,75	1 229 350,45			

2. Сведения о частях границ уточняемого земельного участка с кадастровым номером

67:18:0060601:129

:

Обозначение части границ		Горизонтальное проложение (S), м	Описание прохождения части границ	Сведения о согласовании местоположения границ (согласовано/спорное)
от т.	до т.			
1	2	3	4	5
н684У	н687У	24,90	—	согласовано
н687У	н348У	6,88		
н348У	н817У	7,68		
н817У	н927У	23,35		
н927У	н928У	17,92		
н928У	н684У	31,96		

3. Сведения о характеристиках уточняемого земельного участка с кадастровым номером <u>67:18:0060601:129</u> :		
№ п/п	Наименование характеристики земельного участка	Значение характеристики
1	2	3
1.	Адрес земельного участка	—
1.1.	Сведения о местоположении земельного участка (при отсутствии адреса) в структурированном в соответствии с федеральной информационной адресной системой виде	Российская Федерация, Смоленская область, Смоленский р-н, с.т. "Локомотив" тер
1.2.	Дополнительные сведения о местоположении земельного участка	—
2.	Площадь земельного участка ± величина погрешности определения (вычисления) площади ($P \pm \Delta P$), м²	$601 \pm 17,00$
3.	Формула, примененная для вычисления предельной погрешности определения площади земельного участка, с подставленными значениями и итоговые (вычисленные) значения	$3,5 * 0,20 * \sqrt{(601,00)} = 17$
4.	Площадь земельного участка согласно сведениям Единого государственного реестра недвижимости (Ркад), м²	600,00
5.	Оценка расхождения Р и Ркад ($P - P_{кад}$), м²	1
6.	Предельный минимальный и максимальный размеры земельного участка ($P_{мин}$ и $P_{макс}$), м²	— —
7.	Вид (виды) разрешенного использования	индивидуальное садоводство
7.1.	Дополнительные сведения об использовании земельного участка	—
8.	Кадастровый или иной государственный учетный номер (инвентарный) здания, сооружения, объекта незавершенного строительства, расположенного на земельном участке	—
9.	Сведения о земельных участках (землях общего пользования, территории общего пользования), посредством которых обеспечивается доступ	Земли общего пользования
10.	Иные сведения	—
4. Пояснения к сведениям об уточняемом земельном участке с кадастровым номером <u>67:18:0060601:129</u> :		
1.	—	

1. Сведения о характерных точках границ уточняемого земельного участка с кадастровым номером

67:18:0060601:130

:

Система координат

МСК-67, зона 1

Зона №

1

Обоз- начение харак- терных точек границ	Координаты, м				Метод определения координат	Формулы, примененные для расчета средней квадратической погрешности определения координат характерных точек границ (Mt), с подставленными в такие формулы значениями и итоговые (вычисленные) значения Mt, м	Описание закрепления точки
	содержатся в Едином государственном реестре недвижимости		определены в результате выполнения комплексных кадастровых работ				
	X	Y	X	Y			
1	2	3	4	5	6	7	8
н293У	—	—	463 524,54	1 229 354,37	Метод спутниковых геодезических измерений (определений)	$\sqrt{(0,16^2 + 0,12^2)} = 0,20$	—
н929У	—	—	463 520,04	1 229 349,54			
н876У	—	—	463 517,42	1 229 345,50		$\sqrt{(0,16^2 + 0,12^2)} = 0,10$	
н875У	—	—	463 526,98	1 229 330,41			
н930У	—	—	463 537,73	1 229 326,53			
н295У	—	—	463 544,35	1 229 365,24			
н294У	—	—	463 528,71	1 229 357,48		$\sqrt{(0,16^2 + 0,12^2)} = 0,20$	
н293У	—	—	463 524,54	1 229 354,37			

2. Сведения о частях границ уточняемого земельного участка с кадастровым номером

67:18:0060601:130

:

Обозначение части границ		Горизонтальное проложение (S), м	Описание прохождения части границ	Сведения о согласовании местоположения границ (согласовано/спорное)
от т.	до т.			
1	2	3	4	5
н293У	н929У	6,60	—	согласовано
н929У	н876У	4,82		
н876У	н875У	17,86		
н875У	н930У	11,43		

1	2	3	4	5
н930У	н295У	39,27	—	согласовано
н295У	н294У	17,46		
н294У	н293У	5,20		

3. Сведения о характеристиках уточняемого земельного участка с кадастровым номером 67:18:0060601:130 :

№ п/п	Наименование характеристики земельного участка	Значение характеристики
1	2	3
1.	Адрес земельного участка	—
1.1.	Сведения о местоположении земельного участка (при отсутствии адреса) в структурированном в соответствии с федеральной информационной адресной системой виде	Российская Федерация, Смоленская область, Смоленский р-н, с.т. "Локомотив" тер
1.2.	Дополнительные сведения о местоположении земельного участка	—
2.	Площадь земельного участка ± величина погрешности определения (вычисления) площади ($P \pm \Delta P$), м²	$579 \pm 17,00$
3.	Формула, примененная для вычисления предельной погрешности определения площади земельного участка, с подставленными значениями и итоговые (вычисленные) значения	$3,5 * 0,20 * \sqrt{(579,00)} = 17$
4.	Площадь земельного участка согласно сведениям Единого государственного реестра недвижимости (Ркад), м²	600,00
5.	Оценка расхождения Р и Ркад ($P - P_{кад}$), м²	21
6.	Предельный минимальный и максимальный размеры земельного участка ($P_{мин}$ и $P_{макс}$), м²	— —
7.	Вид (виды) разрешенного использования	индивидуальное садоводство
7.1.	Дополнительные сведения об использовании земельного участка	—
8.	Кадастровый или иной государственный учетный номер (инвентарный) здания, сооружения, объекта незавершенного строительства, расположенного на земельном участке	—
9.	Сведения о земельных участках (землях общего пользования, территории общего пользования), посредством которых обеспечивается доступ	Земли общего пользования
10.	Иные сведения	—

4. Пояснения к сведениям об уточняемом земельном участке с кадастровым номером 67:18:0060601:130 :

1.	—
----	---

1. Сведения о характерных точках границ уточняемого земельного участка с кадастровым номером

67:18:0060601:131

:

Система координат

МСК-67, зона 1

Зона №

1

Обоз- начение харак- терных точек границ	Координаты, м				Метод определения координат	Формулы, примененные для расчета средней квадратической погрешности определения координат характерных точек границ (Mt), с подставленными в такие формулы значениями и итоговые (вычисленные) значения Mt, м	Описание закрепления точки
	содержатся в Едином государственном реестре недвижимости		определены в результате выполнения комплексных кадастровых работ				
	X	Y	X	Y			
1	2	3	4	5	6	7	8
н295У	—	—	463 544,35	1 229 365,24	Метод спутниковых геодезических измерений (определений)	$\sqrt{(0,16^2 + 0,12^2)} = 0,20$	—
н516У	—	—	463 561,61	1 229 376,90			
н514У	—	—	463 567,50	1 229 382,20			
н515У	—	—	463 552,05	1 229 403,60			
н296У	—	—	463 532,39	1 229 384,80			
н295У	—	—	463 544,35	1 229 365,24			

2. Сведения о частях границ уточняемого земельного участка с кадастровым номером

67:18:0060601:131

:

Обозначение части границ		Горизонтальное проложение (S), м	Описание прохождения части границ	Сведения о согласовании местоположения границ (согласовано/спорное)
от т.	до т.			
1	2	3	4	5
н295У	н516У	20,83	—	согласовано
н516У	н514У	7,92		
н514У	н515У	26,39		
н515У	н296У	27,20		
н296У	н295У	22,93		

3. Сведения о характеристиках уточняемого земельного участка с кадастровым номером

67:18:0060601:131

:

№ п/п	Наименование характеристики земельного участка	Значение характеристики
1	2	3

1	2	3
1.	Адрес земельного участка	—
1.1.	Сведения о местоположении земельного участка (при отсутствии адреса) в структурированном в соответствии с федеральной информационной адресной системой виде	Российская Федерация, Смоленская область, Смоленский р-н, уч №120
1.2.	Дополнительные сведения о местоположении земельного участка	—
2.	Площадь земельного участка \pm величина погрешности определения (вычисления) площади ($P \pm \Delta P$), м ²	$695 \pm 18,00$
3.	Формула, примененная для вычисления предельной погрешности определения площади земельного участка, с подставленными значениями и итоговые (вычисленные) значения	$3,5*0,20*\sqrt{(695,00)} = 18$
4.	Площадь земельного участка согласно сведениям Единого государственного реестра недвижимости (Ркад), м ²	600,00
5.	Оценка расхождения Р и Ркад ($P - P_{кад}$), м ²	95
6.	Предельный минимальный и максимальный размеры земельного участка ($P_{мин}$ и $P_{макс}$), м ²	— —
7.	Вид (виды) разрешенного использования	индивидуальное садоводство
7.1.	Дополнительные сведения об использовании земельного участка	—
8.	Кадастровый или иной государственный учетный номер (инвентарный) здания, сооружения, объекта незавершенного строительства, расположенного на земельном участке	—
9.	Сведения о земельных участках (землях общего пользования, территории общего пользования), посредством которых обеспечивается доступ	Земли общего пользования
10.	Иные сведения	—
4. Пояснения к сведениям об уточняемом земельном участке с кадастровым номером <u>67:18:0060601:131</u> :		
1.	—	

1. Сведения о характерных точках границ уточняемого земельного участка с кадастровым номером					67:18:0060601:137		
Система координат					МСК-67, зона 1		
					Зона № 1		
Обоз- начение харак- терных точек границ	Координаты, м				Метод определения координат	Формулы, примененные для расчета средней квадратической погрешности определения координат характерных точек границ (Mt), с подставленными в такие формулы значениями и итоговые (вычисленные) значения Mt, м	Описание закрепления точки
	содержатся в Едином государственном реестре недвижимости		определены в результате выполнения комплексных кадастровых работ				
	X	Y	X	Y			
1	2	3	4	5	6	7	8
н263У	—	—	463 305,36	1 229 561,78	Метод спутниковых геодезических измерений (определений)	$\sqrt{(0,16^2 + 0,12^2)} = 0,20$	—
н517У	—	—	463 303,28	1 229 565,17			
н518У	—	—	463 301,51	1 229 566,98			
н519У	—	—	463 298,72	1 229 571,57			
н252У	—	—	463 295,10	1 229 576,41			
н261У	—	—	463 289,04	1 229 573,21			
н260У	—	—	463 281,01	1 229 568,97			
н259У	—	—	463 275,63	1 229 565,80			
н258У	—	—	463 267,24	1 229 560,25			
н520У	—	—	463 266,08	1 229 559,40			
н521У	—	—	463 271,87	1 229 549,90			
н265У	—	—	463 275,98	1 229 544,59			

1	2	3	4	5	6	7	8
н264У	—	—	463 293,02	1 229 554,22	Метод спутниковых геодезических измерений (определений)	$\sqrt{(0,16^2 + 0,12^2)} = 0,20$	—
н263У	—	—	463 305,36	1 229 561,78			

2. Сведения о частях границ уточняемого земельного участка с кадастровым номером 67:18:0060601:137 :

Обозначение части границ		Горизонтальное проложение (S), м	Описание прохождения части границ	Сведения о согласовании местоположения границ (согласовано/спорное)
от т.	до т.			
1	2	3	4	5
н263У	н517У	3,98	—	согласовано
н517У	н518У	2,53		
н518У	н519У	5,37		
н519У	н252У	6,04		
н252У	н261У	6,85		
н261У	н260У	9,08		
н260У	н259У	6,24		
н259У	н258У	10,06		
н258У	н520У	1,44		
н520У	н521У	11,13		
н521У	н265У	6,71		
н265У	н264У	19,57		
н264У	н263У	14,47		

3. Сведения о характеристиках уточняемого земельного участка с кадастровым номером 67:18:0060601:137 :

№ п/п	Наименование характеристики земельного участка	Значение характеристики
1	2	3
1.	Адрес земельного участка	—
1.1.	Сведения о местоположении земельного участка (при отсутствии адреса) в структурированном в соответствии с федеральной информационной адресной системой виде	Российская Федерация, Смоленская область, Смоленский р-н, Локомотив снт
1.2.	Дополнительные сведения о местоположении земельного участка	—
2.	Площадь земельного участка ± величина погрешности определения (вычисления) площади ($P \pm \Delta P$), м²	$627 \pm 18,00$

1	2	3
3.	Формула, примененная для вычисления предельной погрешности определения площади земельного участка, с подставленными значениями и итоговые (вычисленные) значения	$3,5*0,20*\sqrt{(627,00)} = 18$
4.	Площадь земельного участка согласно сведениям Единого государственного реестра недвижимости (Ркад), м²	600,00
5.	Оценка расхождения Р и Ркад (Р - Ркад), м²	27
6.	Предельный минимальный и максимальный размеры земельного участка (Рмин и Рмакс), м²	— —
7.	Вид (виды) разрешенного использования	Для ведения садоводства
7.1.	Дополнительные сведения об использовании земельного участка	—
8.	Кадастровый или иной государственный учетный номер (инвентарный) здания, сооружения, объекта незавершенного строительства, расположенного на земельном участке	—
9.	Сведения о земельных участках (землях общего пользования, территории общего пользования), посредством которых обеспечивается доступ	Земли общего пользования
10.	Иные сведения	—

4. Пояснения к сведениям об уточняемом земельном участке с кадастровым номером 67:18:0060601:137 :

1.	—
----	---

1. Сведения о характерных точках границ уточняемого земельного участка с кадастровым номером 67:18:0060601:144 :
Система координат МСК-67, зона 1 Зона № 1

Обоз- начение харак- терных точек границ	Координаты, м				Метод определения координат	Формулы, примененные для расчета средней квадратической погрешности определения координат характерных точек границ (Mt), с подставленными в такие формулы значениями и итоговые (вычисленные) значения Mt, м	Описание закрепления точки
	содержатся в Едином государственном реестре недвижимости		определены в результате выполнения комплексных кадастровых работ				
	X	Y	X	Y			
1	2	3	4	5	6	7	8
н685У	—	—	463 695,77	1 229 352,36	Метод спутниковых геодезических измерений (определений)	$\sqrt{(0,16^2 + 0,12^2)} = 0,20$	—

1	2	3	4	5	6	7	8
н931У	—	—	463 700,27	1 229 352,36	Метод спутниковых геодезических измерений (определений)	$\sqrt{(0,16^2 + 0,12^2)} = 0,20$	—
н932У	—	—	463 707,69	1 229 353,57			
н933У	—	—	463 720,12	1 229 355,60			
н934У	—	—	463 718,05	1 229 380,47			
н351У	—	—	463 709,74	1 229 379,49			
н350У	—	—	463 697,77	1 229 378,08			
н686У	—	—	463 693,76	1 229 377,61			
н685У	—	—	463 695,77	1 229 352,36			

2. Сведения о частях границ уточняемого земельного участка с кадастровым номером 67:18:0060601:144 :

Обозначение части границ		Горизонтальное проложение (S), м	Описание прохождения части границ	Сведения о согласовании местоположения границ (согласовано/спорное)
от т.	до т.			
1	2	3	4	5
н685У	н931У	4,50	—	согласовано
н931У	н932У	7,52		
н932У	н933У	12,59		
н933У	н934У	24,96		
н934У	н351У	8,37		
н351У	н350У	12,05		
н350У	н686У	4,04		
н686У	н685У	25,33		

3. Сведения о характеристиках уточняемого земельного участка с кадастровым номером 67:18:0060601:144 :

№ п/п	Наименование характеристики земельного участка	Значение характеристики
1	2	3

1	2	3
1.	Адрес земельного участка	—
1.1.	Сведения о местоположении земельного участка (при отсутствии адреса) в структурированном в соответствии с федеральной информационной адресной системой виде	Российская Федерация, Смоленская область, Смоленский р-н, Локомотив снт
1.2.	Дополнительные сведения о местоположении земельного участка	—
2.	Площадь земельного участка \pm величина погрешности определения (вычисления) площади ($P \pm \Delta P$), м ²	623 \pm 17,00
3.	Формула, примененная для вычисления предельной погрешности определения площади земельного участка, с подставленными значениями и итоговые (вычисленные) значения	$3,5 \cdot 0,20 \cdot \sqrt{(623,00)} = 17$
4.	Площадь земельного участка согласно сведениям Единого государственного реестра недвижимости (Ркад), м ²	558,00
5.	Оценка расхождения Р и Ркад ($P - P_{кад}$), м ²	65
6.	Предельный минимальный и максимальный размеры земельного участка ($P_{мин}$ и $P_{макс}$), м ²	— —
7.	Вид (виды) разрешенного использования	для индивидуального садоводства
7.1.	Дополнительные сведения об использовании земельного участка	—
8.	Кадастровый или иной государственный учетный номер (инвентарный) здания, сооружения, объекта незавершенного строительства, расположенного на земельном участке	67:18:0060601:146
9.	Сведения о земельных участках (землях общего пользования, территории общего пользования), посредством которых обеспечивается доступ	Земли общего пользования
10.	Иные сведения	—
4. Пояснения к сведениям об уточняемом земельном участке с кадастровым номером <u>67:18:0060601:144</u> :		
1.	—	

Сведения об образуемых земельных участках

1. Сведения о характерных точках границ образуемого земельного участка _____ : <div style="text-align: right;">обозначение земельного участка</div>					
Система координат _____				Зона № _____	
Обоз- начение харак- терных точек границ	Координаты, м		Метод определения координат	Формулы, примененные для расчета средней квадратической погрешности определения координат характерных точек границ (Mt), с подставленными в такие формулы значениями и итоговые (вычисленные) значения Mt, м	Описание закрепления точки
	X	Y			
1	2	3	4	5	6
2. Сведения о частях границ образуемого земельного участка _____ : <div style="text-align: right;">обозначение земельного участка</div>					
Обозначение части границ		Горизонтальное проложение (S), м	Описание прохождения части границ	Сведения о согласовании местоположения границ (согласовано/спорное)	
от т.	до т.				
1	2	3	4	5	
3. Сведения о характеристиках образуемого земельного участка _____ : <div style="text-align: right;">обозначение земельного участка</div>					
№ п/п	Наименование характеристики земельного участка		Значение характеристики		
1	2		3		
1.	Адрес земельного участка				
1.1.	Сведения о местоположении земельного участка (при отсутствии адреса) в структурированном в соответствии с федеральной информационной адресной системой виде				
1.2.	Дополнительные сведения о местоположении земельного участка				
2.	Категория земель				
3.	Вид (виды) разрешенного использования				
3.1.	Дополнительные сведения об использовании земельного участка				
4.	Реестровый номер границ территориальной зоны или в случае отсутствия такого реестрового номера ее индивидуальное обозначение (вид, тип, номер, индекс)				
5.	Площадь земельного участка ± величина погрешности определения (вычисления) площади ($P \pm \Delta P$), м²				

1	2	3
6.	Формула, примененная для вычисления предельной погрешности определения площади земельного участка, с подставленными значениями и итоговые (вычисленные) значения	
7.	Предельный минимальный и максимальный размеры земельного участка (Рмин) и (Рмакс), м ²	
8.	Кадастровый или иной государственный учетный номер (инвентарный) объекта недвижимости, расположенного на образуемом земельном участке	
9.	Кадастровые номера исходных земельных участков	
9.1.	Кадастровый номер входящего в состав земельного участка, представляющего собой единое землепользование (номер контура многоконтурного земельного участка), преобразование которого осуществляется	
9.2.	Кадастровые номера земельных участков, исключаемых из состава измененного (исходного) земельного участка, представляющего собой единое землепользование	
9.3.	Кадастровый или иной государственный учетный номер (инвентарный) объекта недвижимости, расположенного на измененном земельном участке	
10.	Условный номер земельного участка	
11.	Учетный номер проекта межевания территории	
12.	Дополнительные сведения об образовании земельного участка	
13.	Сведения о земельных участках (землях общего пользования, территории общего пользования), посредством которых обеспечивается доступ	
14.	Иные сведения	
4. Пояснения к сведениям об образуемом земельном участке _____ : <div style="text-align: center;">_____</div> <div style="text-align: center;">обозначение земельного участка</div>		
1.		

Сведения об уточняемых земельных участках, необходимые для исправления реестровых ошибок в сведениях о местоположении их границ							
1. Сведения о характерных точках границ уточняемого земельного участка с кадастровым номером					67:18:0060601:1 :		
Система координат		МСК-67, зона 1			Зона № 1		
Обоз- начение харак- терных точек границ	Координаты, м				Метод определения координат	Формулы, примененные для расчета средней квадратической погрешности определения координат характерных точек границ (Mt), с подставленными в такие формулы значениями и итоговые (вычисленные) значения Mt, м	Описание закрепления точки
	содержатся в Едином государственном реестре недвижимости		определены в результате выполнения комплексных кадастровых работ				
	X	Y	X	Y			
1	2	3	4	5	6	7	8
2	463 414,53	1 229 454,72	463 414,53	1 229 454,72	Метод спутниковых геодезических измерений (определений)	$\sqrt{(0,16^2 + 0,12^2)} = 0,20$	Долговременный межевой знак
н125У	—	—	463 409,92	1 229 460,96			—
н78У	—	—	463 403,25	1 229 472,24			
н79У	—	—	463 404,66	1 229 472,81			
н80У	—	—	463 403,15	1 229 475,06			
3	463 401,98	1 229 473,03	—	—		0,20	Долговременный межевой знак
н73У	—	—	463 401,82	1 229 474,26		$\sqrt{(0,16^2 + 0,12^2)} = 0,20$	—
н74У	—	—	463 387,81	1 229 464,88			
н75У	—	—	463 383,62	1 229 462,27			
н76У	—	—	463 379,94	1 229 459,98			
н77У	—	—	463 378,46	1 229 459,15			

1	2	3	4	5	6	7	8
4	463 378,65	1 229 458,88	463 378,65	1 229 458,88	Метод спутниковых геодезических измерений (определений)	$\sqrt{(0,16^2 + 0,12^2)} = 0,20$	Долговременный межевой знак
5	463 384,57	1 229 450,56	463 384,57	1 229 450,56			
6	463 387,56	1 229 452,48	—	—		0,20	—
н72У	—	—	463 391,67	1 229 440,58			
1	463 394,47	1 229 442,50	463 394,47	1 229 442,50		$\sqrt{(0,16^2 + 0,12^2)} = 0,20$	Долговременный межевой знак
2	463 414,53	1 229 454,72	463 414,53	1 229 454,72			

2. Сведения о частях границ уточняемого земельного участка с кадастровым номером 67:18:0060601:1 :

Обозначение части границ		Горизонтальное проложение (S), м	Описание прохождения части границ	Сведения о согласовании местоположения границ (согласовано/спорное)
от т.	до т.			
1	2	3	4	5
2	н125У	7,76	—	согласовано
н125У	н78У	13,10		
н78У	н79У	1,52		
н79У	н80У	2,71		
н80У	н73У	1,55		
н73У	н74У	16,86		
н74У	н75У	4,94		
н75У	н76У	4,33		
н76У	н77У	1,70		
н77У	4	0,33		
4	5	10,21		
5	н72У	12,25		
н72У	1	3,40		
1	2	23,49		

3. Сведения о характеристиках уточняемого земельного участка с кадастровым номером 67:18:0060601:1 :

№ п/п	Наименование характеристики	Значение характеристики
1	2	3

1	2	3
1.	Адрес земельного участка	Российская Федерация, Смоленская область, р-н Смоленский, с.т. "Локомотив"
1.1.	Сведения о местоположении земельного участка (при отсутствии адреса) в структурированном в соответствии с федеральной информационной адресной системой виде	—
1.2.	Дополнительные сведения о местоположении земельного участка	—
2.	Площадь земельного участка \pm величина погрешности определения (вычисления) площади ($P \pm \Delta P$), м ²	$624 \pm 17,00$
3.	Формула, примененная для вычисления предельной погрешности определения площади земельного участка, с подставленными значениями и итоговые (вычисленные) значения	$3,5*0,20*\sqrt{(624,00)} = 17$
4.	Площадь земельного участка согласно сведениям Единого государственного реестра недвижимости (Ркад), м ²	559,00
5.	Оценка расхождения Р и Ркад ($P - P_{кад}$), м ²	65
6.	Предельный минимальный и максимальный размеры земельного участка (Рмин и Рмакс), м ²	Рмин = — Рмакс = —
7.	Кадастровый или иной государственный учетный номер (инвентарный) здания, сооружения, объекта незавершенного строительства, расположенного на земельном участке	67:18:0060601:157
8.	Вид (виды) разрешенного использования	индивидуальное садоводство
8.1.	Дополнительные сведения об использовании земельного участка	—
9.	Сведения о земельных участках (землях общего пользования, территории общего пользования), посредством которых обеспечивается доступ	Земли общего пользования
10.	Иные сведения	—
4. Пояснения к сведениям об уточняемом земельном участке с кадастровым номером		67:18:0060601:1 :
1.	—	

1. Сведения о характерных точках границ уточняемого земельного участка с кадастровым номером					67:18:0060601:11		
Система координат					МСК-67, зона 1		
					Зона № 1		
Обоз- начение харак- терных точек границ	Координаты, м				Метод определения координат	Формулы, примененные для расчета средней квадратической погрешности определения координат характерных точек границ (Mt), с подставленными в такие формулы значениями и итоговые (вычисленные) значения Mt, м	Описание закрепления точки
	содержатся в Едином государственном реестре недвижимости		определены в результате выполнения комплексных кадастровых работ				
	X	Y	X	Y			
1	2	3	4	5	6	7	8
н92У	—	—	463 497,82	1 229 336,67	Метод спутниковых геодезических измерений (определений)	$\sqrt{(0,16^2 + 0,12^2)} = 0,20$	—
1	463 497,22	1 229 337,80	463 497,22	1 229 337,80			Закрепление отсутствует
2	463 484,80	1 229 355,41	463 484,80	1 229 355,41			
3	463 463,08	1 229 339,98	—	—			
4	463 476,75	1 229 320,76	—	—			
н93У	—	—	463 461,61	1 229 340,33		0,20	
н94У	—	—	463 468,71	1 229 330,34			
н95У	—	—	463 473,18	1 229 323,59		$\sqrt{(0,16^2 + 0,12^2)} = 0,20$	—
н96У	—	—	463 475,77	1 229 319,67			
н97У	—	—	463 476,35	1 229 318,79			
н98У	—	—	463 486,63	1 229 327,40			
н99У	—	—	463 494,55	1 229 333,93			

1	2	3	4	5	6	7	8	
н92У	—	—	463 497,82	1 229 336,67	Метод спутниковых геодезических измерений (определений)	$\sqrt{(0,16^2 + 0,12^2)} = 0,20$	—	
2. Сведения о частях границ уточняемого земельного участка с кадастровым номером					67:18:0060601:11			:
Обозначение части границ		Горизонтальное проложение (S), м	Описание прохождения части границ		Сведения о согласовании местоположения границ (согласовано/спорное)			
от т.	до т.							
1	2	3	4		5			
н92У	1	1,28	—		согласовано			
1	2	21,55						
2	н93У	27,66						
н93У	н94У	12,26						
н94У	н95У	8,10						
н95У	н96У	4,70						
н96У	н97У	1,05						
н97У	н98У	13,41						
н98У	н99У	10,26						
н99У	н92У	4,27						
3. Сведения о характеристиках уточняемого земельного участка с кадастровым номером					67:18:0060601:11			:
№ п/п	Наименование характеристики				Значение характеристики			
1	2				3			
1.	Адрес земельного участка				—			
1.1.	Сведения о местоположении земельного участка (при отсутствии адреса) в структурированном в соответствии с федеральной информационной адресной системой виде				Российская Федерация, Смоленская область, Смоленский р-н, земельный участок 56			
1.2.	Дополнительные сведения о местоположении земельного участка				—			
2.	Площадь земельного участка ± величина погрешности определения (вычисления) площади (Р ± ΔР), м²				677 ± 18,00			
3.	Формула, примененная для вычисления предельной погрешности определения площади земельного участка, с подставленными значениями и итоговые (вычисленные) значения				$3,5 \cdot 0,20 \cdot \sqrt{(677,00)} = 18$			
4.	Площадь земельного участка согласно сведениям Единого государственного реестра недвижимости (Ркад), м²				600,00			
5.	Оценка расхождения Р и Ркад (Р - Ркад), м²				77			

1	2				3		
6.	Предельный минимальный и максимальный размеры земельного участка (Рмин и Рмакс), м²				Рмин = — Рмакс = —		
7.	Кадастровый или иной государственный учетный номер (инвентарный) здания, сооружения, объекта незавершенного строительства, расположенного на земельном участке				—		
8.	Вид (виды) разрешенного использования				индивидуальное садоводство		
8.1.	Дополнительные сведения об использовании земельного участка				—		
9.	Сведения о земельных участках (землях общего пользования, территории общего пользования), посредством которых обеспечивается доступ				Земли общего пользования		
10.	Иные сведения				—		
4. Пояснения к сведениям об уточняемом земельном участке с кадастровым номером					67:18:0060601:11 :		
1.	—						
1. Сведения о характерных точках границ уточняемого земельного участка с кадастровым номером					67:18:0060601:19 :		
Система координат МСК-67, зона 1					Зона № 1		
Обозначение характерных точек границ	Координаты, м				Метод определения координат	Формулы, примененные для расчета средней квадратической погрешности определения координат характерных точек границ (Mt), с подставленными в такие формулы значениями и итоговые (вычисленные) значения Mt, м	Описание закрепления точки
	содержатся в Едином государственном реестре недвижимости		определены в результате выполнения комплексных кадастровых работ				
	X	Y	X	Y			
1	2	3	4	5	6	7	8
н143У	—	—	463 699,52	1 229 325,79	Метод спутниковых геодезических измерений (определений)	$\sqrt{(0,16^2 + 0,12^2)} = 0,20$	—
н144У	—	—	463 696,23	1 229 348,55			
25	463 695,67	1 229 348,53	463 695,67	1 229 348,53			
26	463 668,45	1 229 346,79	463 668,45	1 229 346,79			
23	463 671,94	1 229 324,20	—	—		0,20	

1	2	3	4	5	6	7	8
24	463 698,82	1 229 326,60	—	—	Метод спутниковых геодезических измерений (определений)	0,20	—
н145У	—	—	463 667,36	1 229 346,73		$\sqrt{(0,16^2 + 0,12^2)} = 0,20$	
н146У	—	—	463 669,06	1 229 324,11			
н147У	—	—	463 691,56	1 229 325,08			
н143У	—	—	463 699,52	1 229 325,79			

2. Сведения о частях границ уточняемого земельного участка с кадастровым номером 67:18:0060601:19 :

Обозначение части границ		Горизонтальное проложение (S), м	Описание прохождения части границ	Сведения о согласовании местоположения границ (согласовано/спорное)
от т.	до т.			
1	2	3	4	5
н143У	н144У	23,00	—	согласовано
н144У	25	0,56		
25	26	27,28		
26	н145У	1,09		
н145У	н146У	22,68		
н146У	н147У	22,52		
н147У	н143У	7,99		

3. Сведения о характеристиках уточняемого земельного участка с кадастровым номером 67:18:0060601:19 :

№ п/п	Наименование характеристики	Значение характеристики
1	2	3
1.	Адрес земельного участка	—
1.1.	Сведения о местоположении земельного участка (при отсутствии адреса) в структурированном в соответствии с федеральной информационной адресной системой виде	Российская Федерация, Смоленская область, Смоленский р-н, с.т. "Локомотив" тер
1.2.	Дополнительные сведения о местоположении земельного участка	—
2.	Площадь земельного участка ± величина погрешности определения (вычисления) площади (Р ± ΔР), м²	682 ± 18,00

1	2	3
3.	Формула, примененная для вычисления предельной погрешности определения площади земельного участка, с подставленными значениями и итоговые (вычисленные) значения	$3,5*0,20*\sqrt{(682,00)} = 18$
4.	Площадь земельного участка согласно сведениям Единого государственного реестра недвижимости (Ркад), м²	608,00
5.	Оценка расхождения Р и Ркад (Р - Ркад), м²	74
6.	Предельный минимальный и максимальный размеры земельного участка (Рмин и Рмакс), м²	Рмин = — Рмакс = —
7.	Кадастровый или иной государственный учетный номер (инвентарный) здания, сооружения, объекта незавершенного строительства, расположенного на земельном участке	67:18:0060601:145
8.	Вид (виды) разрешенного использования	для индивидуального садоводства и огородничества
8.1.	Дополнительные сведения об использовании земельного участка	—
9.	Сведения о земельных участках (землях общего пользования, территории общего пользования), посредством которых обеспечивается доступ	Земли общего пользования
10.	Иные сведения	—

4. Пояснения к сведениям об уточняемом земельном участке с кадастровым номером 67:18:0060601:19 :

1.	—
----	---

1. Сведения о характерных точках границ уточняемого земельного участка с кадастровым номером 67:18:0060601:30 :
Система координат МСК-67, зона 1 Зона № 1

Обоз- начение харак- терных точек границ	Координаты, м				Метод определения координат	Формулы, примененные для расчета средней квадратической погрешности определения координат характерных точек границ (Mt), с подставленными в такие формулы значениями и итоговые (вычисленные) значения Mt, м	Описание закрепления точки
	содержатся в Едином государственном реестре недвижимости		определены в результате выполнения комплексных кадастровых работ				
	X	Y	X	Y			
1	2	3	4	5	6	7	8
31	463 362,17	1 229 535,15	—	—	Метод спутниковых геодезических измерений (определений)	0,20	—

1	2	3	4	5	6	7	8
32	463 351,63	1 229 549,45	—	—	Метод спутниковых геодезических измерений (определений)	0,20	—
33	463 343,59	1 229 544,66	—	—			
27	463 327,92	1 229 534,92	—	—			
28	463 340,20	1 229 518,40	—	—			
29	463 361,43	1 229 531,20	—	—			
30	463 363,22	1 229 532,08	—	—			
н211У	—	—	463 363,57	1 229 532,80		$\sqrt{(0,16^2 + 0,12^2)} = 0,20$	
н212У	—	—	463 351,61	1 229 550,15			
н213У	—	—	463 339,94	1 229 542,00			
н214У	—	—	463 328,24	1 229 534,72			
н215У	—	—	463 333,33	1 229 527,38			
н216У	—	—	463 339,79	1 229 518,06			
н217У	—	—	463 359,89	1 229 530,59			
31	463 362,17	1 229 535,15	—	—		0,20	

2. Сведения о частях границ уточняемого земельного участка с кадастровым номером					67:18:0060601:30		:
Обозначение части границ		Горизонтальное проложение (S), м	Описание прохождения части границ	Сведения о согласовании местоположения границ (согласовано/спорное)			
от т.	до т.						
1	2	3	4	5			
н211У	н212У	21,07	—	согласовано			
н212У	н213У	14,23					
н213У	н214У	13,78					

1	2	3	4	5
н214У	н215У	8,93	—	согласовано
н215У	н216У	11,34		
н216У	н217У	23,69		
н217У	н211У	4,29		

3. Сведения о характеристиках уточняемого земельного участка с кадастровым номером 67:18:0060601:30 :

№ п/п	Наименование характеристики	Значение характеристики
1	2	3
1.	Адрес земельного участка	—
1.1.	Сведения о местоположении земельного участка (при отсутствии адреса) в структурированном в соответствии с федеральной информационной адресной системой виде	Российская Федерация, Смоленская область, Смоленский р-н, с.т. "Локомотив" тер, уч 8
1.2.	Дополнительные сведения о местоположении земельного участка	—
2.	Площадь земельного участка \pm величина погрешности определения (вычисления) площади ($P \pm \Delta P$), м ²	$572 \pm 17,00$
3.	Формула, примененная для вычисления предельной погрешности определения площади земельного участка, с подставленными значениями и итоговые (вычисленные) значения	$3,5 * 0,20 * \sqrt{(572,00)} = 17$
4.	Площадь земельного участка согласно сведениям Единого государственного реестра недвижимости (Ркад), м ²	572,00
5.	Оценка расхождения Р и Ркад ($P - P_{кад}$), м ²	0
6.	Предельный минимальный и максимальный размеры земельного участка (Рмин и Рмакс), м ²	Рмин = — Рмакс = —
7.	Кадастровый или иной государственный учетный номер (инвентарный) здания, сооружения, объекта незавершенного строительства, расположенного на земельном участке	67:18:0060601:151
8.	Вид (виды) разрешенного использования	Для индивидуального садоводства и огородничества
8.1.	Дополнительные сведения об использовании земельного участка	—
9.	Сведения о земельных участках (землях общего пользования, территории общего пользования), посредством которых обеспечивается доступ	Земли общего пользования
10.	Иные сведения	—

4. Пояснения к сведениям об уточняемом земельном участке с кадастровым номером 67:18:0060601:30 :

1.	—
----	---

1. Сведения о характерных точках границ уточняемого земельного участка с кадастровым номером						67:18:0060601:33	
Система координат				МСК-67, зона 1		Зона № 1	
Обоз- начение харак- терных точек границ	Координаты, м				Метод определения координат	Формулы, примененные для расчета средней квадратической погрешности определения координат характерных точек границ (Mt), с подставленными в такие формулы значениями и итоговые (вычисленные) значения Mt, м	Описание закрепления точки
	содержатся в Едином государственном реестре недвижимости		определены в результате выполнения комплексных кадастровых работ				
	X	Y	X	Y			
1	2	3	4	5	6	7	8
1	463 376,35	1 229 515,47	—	—	Метод спутниковых геодезических измерений (определений)	0,20	столб забора
2	463 393,42	1 229 525,45	—	—			
3	463 402,05	1 229 530,82	—	—			
4	463 389,37	1 229 548,38	—	—			
5	463 365,03	1 229 531,26	—	—			
6	463 367,16	1 229 528,38	—	—			
7	463 370,80	1 229 523,01	—	—		Закрепление отсутствует	
н135У	—	—	463 401,83	1 229 530,49			
н660У	—	—	463 400,24	1 229 533,20			
н661У	—	—	463 391,40	1 229 545,45			
н136У	—	—	463 388,38	1 229 548,52			
н137У	—	—	463 363,98	1 229 532,16		столб забора	
					$\sqrt{(0,16^2 + 0,12^2)} = 0,20$	—	

1	2	3	4	5	6	7	8
н137У	—	—	463 370,56	1 229 523,37	Метод спутниковых геодезических измерений (определений)	$\sqrt{(0,16^2 + 0,12^2)} = 0,20$	—
н138У	—	—	463 376,35	1 229 514,31			
н139У	—	—	463 399,82	1 229 528,63			
1	463 376,35	1 229 515,47	—	—		0,20	столб забора

2. Сведения о частях границ уточняемого земельного участка с кадастровым номером
67:18:0060601:33
:

Обозначение части границ		Горизонтальное проложение (S), м	Описание прохождения части границ	Сведения о согласовании местоположения границ (согласовано/спорное)
от т.	до т.			
1	2	3	4	5
н135У	н660У	3,14	—	согласовано
н660У	н661У	15,11		
н661У	н136У	4,31		
н136У	н137У	29,38		
н137У	н137У	10,98		
н137У	н138У	10,75		
н138У	н139У	27,49		
н139У	н135У	2,74		

3. Сведения о характеристиках уточняемого земельного участка с кадастровым номером
67:18:0060601:33
:

№ п/п	Наименование характеристики	Значение характеристики
1	2	3
1.	Адрес земельного участка	—
1.1.	Сведения о местоположении земельного участка (при отсутствии адреса) в структурированном в соответствии с федеральной информационной адресной системой виде	Российская Федерация, Смоленская область, Смоленский р-н, Локомотив снт
1.2.	Дополнительные сведения о местоположении земельного участка	—
2.	Площадь земельного участка ± величина погрешности определения (вычисления) площади (Р ± ΔР), м²	669 ± 18,00

1	2				3		
3.	Формула, примененная для вычисления предельной погрешности определения площади земельного участка, с подставленными значениями и итоговые (вычисленные) значения				3,5*0,20*√(669,00) = 18		
4.	Площадь земельного участка согласно сведениям Единого государственного реестра недвижимости (Ркад), м²				615,00		
5.	Оценка расхождения Р и Ркад (Р - Ркад), м²				54		
6.	Предельный минимальный и максимальный размеры земельного участка (Рмин и Рмакс), м²				Рмин = — Рмакс = —		
7.	Кадастровый или иной государственный учетный номер (инвентарный) здания, сооружения, объекта незавершенного строительства, расположенного на земельном участке				67:18:0060601:268		
8.	Вид (виды) разрешенного использования				для индивидуального садоводства и огородничества		
8.1.	Дополнительные сведения об использовании земельного участка				—		
9.	Сведения о земельных участках (землях общего пользования, территории общего пользования), посредством которых обеспечивается доступ				Земли общего пользования		
10.	Иные сведения				—		
4. Пояснения к сведениям об уточняемом земельном участке с кадастровым номером					67:18:0060601:33 :		
1.	—						
1. Сведения о характерных точках границ уточняемого земельного участка с кадастровым номером					67:18:0060601:35 :		
Система координат МСК-67, зона 1					Зона № 1		
Обозначение характерных точек границ	Координаты, м				Метод определения координат	Формулы, примененные для расчета средней квадратической погрешности определения координат характерных точек границ (Mt), с подставленными в такие формулы значениями и итоговые (вычисленные) значения Mt, м	Описание закрепления точки
	содержатся в Едином государственном реестре недвижимости		определены в результате выполнения комплексных кадастровых работ				
	X	Y	X	Y			
1	2	3	4	5	6	7	8
1	463 466,03	1 229 493,92	—	—	Метод спутниковых геодезических измерений (определений)	0,20	—

1	2	3	4	5	6	7	8
2	463 457,28	1 229 506,23	—	—	Метод спутниковых геодезических измерений (определений)	0,20	—
3	463 454,72	1 229 509,82	—	—			
4	463 429,59	1 229 494,39	—	—			
5	463 440,90	1 229 477,76	—	—			
н178У	—	—	463 454,81	1 229 509,19		$\sqrt{(0,16^2 + 0,12^2)} = 0,20$	
н179У	—	—	463 432,00	1 229 495,32			
н180У	—	—	463 429,85	1 229 494,01			
н181У	—	—	463 437,43	1 229 483,37			
н182У	—	—	463 442,40	1 229 476,40			
н183У	—	—	463 465,51	1 229 492,88			
н184У	—	—	463 466,40	1 229 493,52			
1	463 466,03	1 229 493,92	—	—		0,20	

2. Сведения о частях границ уточняемого земельного участка с кадастровым номером
67:18:0060601:35
:

Обозначение части границ		Горизонтальное проложение (S), м	Описание прохождения части границ	Сведения о согласовании местоположения границ (согласовано/спорное)
от т.	до т.			
1	2	3	4	5
н178У	н179У	26,70	—	согласовано
н179У	н180У	2,52		
н180У	н181У	13,06		
н181У	н182У	8,56		
н182У	н183У	28,38		
н183У	н184У	1,10		
н184У	н178У	19,49		

3. Сведения о характеристиках уточняемого земельного участка с кадастровым номером 67:18:0060601:35 :		
№ п/п	Наименование характеристики	Значение характеристики
1	2	3
1.	Адрес земельного участка	—
1.1.	Сведения о местоположении земельного участка (при отсутствии адреса) в структурированном в соответствии с федеральной информационной адресной системой виде	Российская Федерация, Смоленская область, Смоленский р-н, с.т. "Локомотив" тер
1.2.	Дополнительные сведения о местоположении земельного участка	—
2.	Площадь земельного участка ± величина погрешности определения (вычисления) площади ($P \pm \Delta P$), м²	$602 \pm 17,00$
3.	Формула, примененная для вычисления предельной погрешности определения площади земельного участка, с подставленными значениями и итоговые (вычисленные) значения	$3,5 * 0,20 * \sqrt{(602,00)} = 17$
4.	Площадь земельного участка согласно сведениям Единого государственного реестра недвижимости (Ркад), м²	587,00
5.	Оценка расхождения Р и Ркад ($P - P_{кад}$), м²	15
6.	Предельный минимальный и максимальный размеры земельного участка (Рмин и Рмакс), м²	Рмин = — Рмакс = —
7.	Кадастровый или иной государственный учетный номер (инвентарный) здания, сооружения, объекта незавершенного строительства, расположенного на земельном участке	67:18:0060601:152
8.	Вид (виды) разрешенного использования	Для индивидуального садоводства и огородничества
8.1.	Дополнительные сведения об использовании земельного участка	—
9.	Сведения о земельных участках (землях общего пользования, территории общего пользования), посредством которых обеспечивается доступ	Земли общего пользования
10.	Иные сведения	—
4. Пояснения к сведениям об уточняемом земельном участке с кадастровым номером 67:18:0060601:35 :		
1.	—	

1. Сведения о характерных точках границ уточняемого земельного участка с кадастровым номером

67:18:0060601:38

:

Система координат

МСК-67, зона 1

Зона №

1

Обоз- начение харак- терных точек границ	Координаты, м				Метод определения координат	Формулы, примененные для расчета средней квадратической погрешности определения координат характерных точек границ (Mt), с подставленными в такие формулы значениями и итоговые (вычисленные) значения Mt, м	Описание закрепления точки
	содержатся в Едином государственном реестре недвижимости		определены в результате выполнения комплексных кадастровых работ				
	X	Y	X	Y			
1	2	3	4	5	6	7	8
2	463 374,54	1 229 458,54	463 374,54	1 229 458,54	Метод спутниковых геодезических измерений (определений)	$\sqrt{(0,16^2 + 0,12^2)} = 0,20$	Долговременный межевой знак
1	463 362,32	1 229 475,61	463 362,32	1 229 475,61			
3	463 340,59	1 229 461,10	—	—		0,20	
н193У	—	—	463 338,49	1 229 459,18		$\sqrt{(0,16^2 + 0,12^2)} = 0,20$	—
н194У	—	—	463 349,46	1 229 443,27			
1	463 351,26	1 229 444,42	463 351,26	1 229 444,42			Долговременный межевой знак
2	463 374,54	1 229 458,54	463 374,54	1 229 458,54			

2. Сведения о частях границ уточняемого земельного участка с кадастровым номером

67:18:0060601:38

:

Обозначение части границ		Горизонтальное проложение (S), м	Описание прохождения части границ	Сведения о согласовании местоположения границ (согласовано/спорное)
от т.	до т.			
1	2	3	4	5
2	1	20,99	—	согласовано
1	н193У	28,95		
н193У	н194У	19,33		
н194У	1	2,14		
1	2	27,23		

3. Сведения о характеристиках уточняемого земельного участка с кадастровым номером 67:18:0060601:38 :		
№ п/п	Наименование характеристики	Значение характеристики
1	2	3
1.	Адрес земельного участка	—
1.1.	Сведения о местоположении земельного участка (при отсутствии адреса) в структурированном в соответствии с федеральной информационной адресной системой виде	Российская Федерация, Смоленская область, Смоленский р-н, с.т. "Локомотив" тер
1.2.	Дополнительные сведения о местоположении земельного участка	—
2.	Площадь земельного участка \pm величина погрешности определения (вычисления) площади ($P \pm \Delta P$), м ²	$586 \pm 17,00$
3.	Формула, примененная для вычисления предельной погрешности определения площади земельного участка, с подставленными значениями и итоговые (вычисленные) значения	$3,5*0,20*\sqrt{(586,00)} = 17$
4.	Площадь земельного участка согласно сведениям Единого государственного реестра недвижимости (Ркад), м ²	544,00
5.	Оценка расхождения Р и Ркад ($P - P_{кад}$), м ²	42
6.	Предельный минимальный и максимальный размеры земельного участка (Рмин и Рмакс), м ²	Рмин = — Рмакс = —
7.	Кадастровый или иной государственный учетный номер (инвентарный) здания, сооружения, объекта незавершенного строительства, расположенного на земельном участке	—
8.	Вид (виды) разрешенного использования	Для индивидуального садоводства и огородничества
8.1.	Дополнительные сведения об использовании земельного участка	—
9.	Сведения о земельных участках (землях общего пользования, территории общего пользования), посредством которых обеспечивается доступ	Земли общего пользования
10.	Иные сведения	—
4. Пояснения к сведениям об уточняемом земельном участке с кадастровым номером 67:18:0060601:38 :		
1.	—	

1. Сведения о характерных точках границ уточняемого земельного участка с кадастровым номером						67:18:0060601:44		:
Система координат				МСК-67, зона 1		Зона № 1		
Обоз- начение харак- терных точек границ	Координаты, м				Метод определения координат	Формулы, примененные для расчета средней квадратической погрешности определения координат характерных точек границ (Mt), с подставленными в такие формулы значениями и итоговые (вычисленные) значения Mt, м	Описание закрепления точки	
	содержатся в Едином государственном реестре недвижимости		определены в результате выполнения комплексных кадастровых работ					
	X	Y	X	Y				
1	2	3	4	5	6	7	8	
2	—	—	463 414,53	1 229 454,72	Метод спутниковых геодезических измерений (определений)	$\sqrt{(0,16^2 + 0,12^2)} = 0,20$	Долговременный межевой знак	
н122У	—	—	463 421,18	1 229 445,72			—	
н123У	—	—	463 432,46	1 229 452,65				
н124У	—	—	463 447,20	1 229 461,70				
1	463 447,03	1 229 462,17	—	—		0,20		
2	463 436,28	1 229 477,83	463 436,28	1 229 477,83		$\sqrt{(0,16^2 + 0,12^2)} = 0,20$		
3	463 410,11	1 229 461,75	—	—		0,20		
4	463 414,89	1 229 454,94	—	—				
5	463 420,98	1 229 446,23	—	—				
н125У	—	—	463 409,92	1 229 460,96		$\sqrt{(0,16^2 + 0,12^2)} = 0,20$		Долговременный межевой знак
2	—	—	463 414,53	1 229 454,72				

2. Сведения о частях границ уточняемого земельного участка с кадастровым номером				67:18:0060601:44		:
Обозначение части границ		Горизонтальное проложение (S), м	Описание прохождения части границ	Сведения о согласовании местоположения границ (согласовано/спорное)		
от т.	до т.					
1	2	3	4	5		
2	н122У	11,19	—	согласовано		
н122У	н123У	13,24				
н123У	н124У	17,30				
н124У	2	19,48				
2	н125У	31,30				
н125У	2	7,76				
3. Сведения о характеристиках уточняемого земельного участка с кадастровым номером				67:18:0060601:44		:
№ п/п	Наименование характеристики		Значение характеристики			
1	2		3			
1.	Адрес земельного участка		—			
1.1.	Сведения о местоположении земельного участка (при отсутствии адреса) в структурированном в соответствии с федеральной информационной адресной системой виде		Российская Федерация, Смоленская область, Смоленский р-н, Локомотив СТ			
1.2.	Дополнительные сведения о местоположении земельного участка		—			
2.	Площадь земельного участка ± величина погрешности определения (вычисления) площади (Р ± ΔР), м²		593 ± 17,00			
3.	Формула, примененная для вычисления предельной погрешности определения площади земельного участка, с подставленными значениями и итоговые (вычисленные) значения		3,5*0,20*√(593,00) = 17			
4.	Площадь земельного участка согласно сведениям Единого государственного реестра недвижимости (Ркад), м²		580,00			
5.	Оценка расхождения Р и Ркад (Р - Ркад), м²		13			
6.	Предельный минимальный и максимальный размеры земельного участка (Рмин и Рмакс), м²		Рмин = — Рмакс = —			
7.	Кадастровый или иной государственный учетный номер (инвентарный) здания, сооружения, объекта незавершенного строительства, расположенного на земельном участке		—			
8.	Вид (виды) разрешенного использования		индивидуальное садоводство			
8.1.	Дополнительные сведения об использовании земельного участка		—			

1	2				3		
9.	Сведения о земельных участках (землях общего пользования, территории общего пользования), посредством которых обеспечивается доступ				Земли общего пользования		
10.	Иные сведения				—		
4. Пояснения к сведениям об уточняемом земельном участке с кадастровым номером 67:18:0060601:44 :							
1.	—						
1. Сведения о характерных точках границ уточняемого земельного участка с кадастровым номером 67:18:0060601:69 :							
Система координат МСК-67, зона 1 Зона № 1							
Обоз- начение харак- терных точек границ	Координаты, м				Метод определения координат	Формулы, примененные для расчета средней квадратической погрешности определения координат характерных точек границ (Mt), с подставленными в такие формулы значениями и итоговые (вычисленные) значения Mt, м	Описание закрепления точки
	содержатся в Едином государственном реестре недвижимости		определены в результате выполнения комплексных кадастровых работ				
	X	Y	X	Y			
1	2	3	4	5	6	7	8
1	463 362,32	1 229 475,61	463 362,32	1 229 475,61	Метод спутниковых геодезических измерений (определений)	$\sqrt{(0,16^2 + 0,12^2)} = 0,20$	Долговременный межевой знак
н200У	—	—	463 356,70	1 229 483,19			—
2	463 353,32	1 229 487,13	463 353,32	1 229 487,13			
3	463 348,79	1 229 489,93	—	—			
4	463 341,60	1 229 486,75	—	—			
5	463 324,82	1 229 476,67	—	—			
6	463 335,43	1 229 459,53	—	—			
4	463 339,88	1 229 462,19	—	—		0,20	

1	2	3	4	5	6	7	8
3	463 340,59	1 229 461,10	—	—	Метод спутниковых геодезических измерений (определений)	0,20	Долговременный межевой знак
н195У	—	—	463 350,42	1 229 489,46		$\sqrt{(0,16^2 + 0,12^2)} = 0,20$	—
н196У	—	—	463 348,37	1 229 489,82			
н196У	—	—	463 344,60	1 229 488,29			
н197У	—	—	463 328,84	1 229 478,63			
н198У	—	—	463 325,05	1 229 476,30			
н199У	—	—	463 336,54	1 229 457,74			
н193У	—	—	463 338,49	1 229 459,18			
1	463 362,32	1 229 475,61	463 362,32	1 229 475,61			Долговременный межевой знак

2. Сведения о частях границ уточняемого земельного участка с кадастровым номером
67:18:0060601:69
:

Обозначение части границ		Горизонтальное проложение (S), м	Описание прохождения части границ	Сведения о согласовании местоположения границ (согласовано/спорное)
от т.	до т.			
1	2	3	4	5
1	н200У	9,44	—	согласовано
н200У	2	5,19		
2	н195У	3,72		
н195У	н196У	2,08		
н196У	н196У	4,07		
н196У	н197У	18,48		
н197У	н198У	4,45		
н198У	н199У	21,83		
н199У	н193У	2,42		
н193У	1	28,95		

3. Сведения о характеристиках уточняемого земельного участка с кадастровым номером
67:18:0060601:69
:

№ п/п	Наименование характеристики	Значение характеристики
-------	-----------------------------	-------------------------

1	2	3
1.	Адрес земельного участка	—
1.1.	Сведения о местоположении земельного участка (при отсутствии адреса) в структурированном в соответствии с федеральной информационной адресной системой виде	Российская Федерация, Смоленская область, Смоленский р-н
1.2.	Дополнительные сведения о местоположении земельного участка	—
2.	Площадь земельного участка \pm величина погрешности определения (вычисления) площади ($P \pm \Delta P$), м ²	$628 \pm 18,00$
3.	Формула, примененная для вычисления предельной погрешности определения площади земельного участка, с подставленными значениями и итоговые (вычисленные) значения	$3,5*0,20*\sqrt{(628,00)} = 18$
4.	Площадь земельного участка согласно сведениям Единого государственного реестра недвижимости (Ркад), м ²	617,00
5.	Оценка расхождения Р и Ркад ($P - P_{кад}$), м ²	11
6.	Предельный минимальный и максимальный размеры земельного участка ($P_{мин}$ и $P_{макс}$), м ²	$P_{мин} = —$ $P_{макс} = —$
7.	Кадастровый или иной государственный учетный номер (инвентарный) здания, сооружения, объекта незавершенного строительства, расположенного на земельном участке	67:18:0060601:153
8.	Вид (виды) разрешенного использования	Для индивидуального садоводства и огородничества
8.1.	Дополнительные сведения об использовании земельного участка	—
9.	Сведения о земельных участках (землях общего пользования, территории общего пользования), посредством которых обеспечивается доступ	Земли общего пользования
10.	Иные сведения	—
4. Пояснения к сведениям об уточняемом земельном участке с кадастровым номером		67:18:0060601:69 :
1.	—	

1. Сведения о характерных точках границ уточняемого земельного участка с кадастровым номером					67:18:0060601:97		
Система координат					МСК-67, зона 1		
					Зона № 1		
Обоз- начение харак- терных точек границ	Координаты, м				Метод определения координат	Формулы, примененные для расчета средней квадратической погрешности определения координат характерных точек границ (Mt), с подставленными в такие формулы значениями и итоговые (вычисленные) значения Mt, м	Описание закрепления точки
	содержатся в Едином государственном реестре недвижимости		определены в результате выполнения комплексных кадастровых работ				
	X	Y	X	Y			
1	2	3	4	5	6	7	8
1	463 451,47	1 229 349,33	—	—	Метод спутниковых геодезических измерений (определений)	0,20	Временный межевой знак
2	463 439,38	1 229 366,30	—	—			
3	463 414,97	1 229 348,68	—	—			
4	463 423,14	1 229 336,16	—	—			
5	463 426,64	1 229 331,96	—	—			
н102У	—	—	463 451,70	1 229 348,71		$\sqrt{(0,16^2 + 0,12^2)} = 0,20$	—
н103У	—	—	463 439,63	1 229 365,80			
н104У	—	—	463 421,23	1 229 352,81			
н105У	—	—	463 415,74	1 229 348,93			
н106У	—	—	463 422,08	1 229 339,08			
н107У	—	—	463 424,80	1 229 334,86			
н108У	—	—	463 427,08	1 229 331,32			

1	2	3	4	5	6	7	8
н109У	—	—	463 435,42	1 229 337,64	Метод спутниковых геодезических измерений (определений)	$\sqrt{(0,16^2 + 0,12^2)} = 0,20$	—
1	463 451,47	1 229 349,33	—	—		0,20	Временный межевой знак

2. Сведения о частях границ уточняемого земельного участка с кадастровым номером
67:18:0060601:97
:

Обозначение части границ		Горизонтальное проложение (S), м	Описание прохождения части границ	Сведения о согласовании местоположения границ (согласовано/спорное)
от т.	до т.			
1	2	3	4	5
н102У	н103У	20,92	—	согласовано
н103У	н104У	22,52		
н104У	н105У	6,72		
н105У	н106У	11,71		
н106У	н107У	5,02		
н107У	н108У	4,21		
н108У	н109У	10,46		
н109У	н102У	19,69		

3. Сведения о характеристиках уточняемого земельного участка с кадастровым номером
67:18:0060601:97
:

№ п/п	Наименование характеристики	Значение характеристики
1	2	3
1.	Адрес земельного участка	—
1.1.	Сведения о местоположении земельного участка (при отсутствии адреса) в структурированном в соответствии с федеральной информационной адресной системой виде	Российская Федерация, Смоленская область, Смоленский р-н
1.2.	Дополнительные сведения о местоположении земельного участка	—
2.	Площадь земельного участка ± величина погрешности определения (вычисления) площади (Р ± ΔР), м²	616 ± 17,00
3.	Формула, примененная для вычисления предельной погрешности определения площади земельного участка, с подставленными значениями и итоговые (вычисленные) значения	$3,5*0,20*\sqrt{(616,00)} = 17$
4.	Площадь земельного участка согласно сведениям Единого государственного реестра недвижимости (Ркад), м²	627,00
5.	Оценка расхождения Р и Ркад (Р - Ркад), м²	11

1	2				3		
6.	Предельный минимальный и максимальный размеры земельного участка (Рмин и Рмакс), м²				Рмин = — Рмакс = —		
7.	Кадастровый или иной государственный учетный номер (инвентарный) здания, сооружения, объекта незавершенного строительства, расположенного на земельном участке				67:18:0060601:272		
8.	Вид (виды) разрешенного использования				Ведение садоводства		
8.1.	Дополнительные сведения об использовании земельного участка				—		
9.	Сведения о земельных участках (землях общего пользования, территории общего пользования), посредством которых обеспечивается доступ				Земли общего пользования		
10.	Иные сведения				—		
4. Пояснения к сведениям об уточняемом земельном участке с кадастровым номером					67:18:0060601:97 :		
1.	—						
1. Сведения о характерных точках границ уточняемого земельного участка с кадастровым номером					67:18:0060601:109 :		
Система координат МСК-67, зона 1					Зона № 1		
Обоз- начение харак- терных точек границ	Координаты, м				Метод определения координат	Формулы, примененные для расчета средней квадратической погрешности определения координат характерных точек границ (Mt), с подставленными в такие формулы значениями и итоговые (вычисленные) значения Mt, м	Описание закрепления точки
	содержатся в Едином государственном реестре недвижимости		определены в результате выполнения комплексных кадастровых работ				
	X	Y	X	Y			
1	2	3	4	5	6	7	8
н128У	—	—	463 388,53	1 229 492,48	Метод спутниковых геодезических измерений (определений)	$\sqrt{(0,16^2 + 0,12^2)} = 0,20$	Долговременный межевой знак
4	463 376,96	1 229 508,96	463 376,96	1 229 508,96			
5	463 354,41	1 229 493,61	—	—		0,20	
н132У	—	—	463 354,22	1 229 494,33		$\sqrt{(0,16^2 + 0,12^2)} = 0,20$	—
н133У	—	—	463 359,02	1 229 487,86			

1	2	3	4	5	6	7	8
н132У	—	—	463 363,24	1 229 482,17	Метод спутниковых геодезических измерений (определений)	$\sqrt{(0,16^2 + 0,12^2)} = 0,20$	—
н133У	—	—	463 363,87	1 229 480,07			Долговременный межевой знак
1	463 366,13	1 229 476,69	463 366,13	1 229 476,69			
2	463 387,55	1 229 489,71	463 387,55	1 229 489,71		0,20	—
1	463 386,43	1 229 491,18	—	—			Долговременный межевой знак
3	463 388,35	1 229 492,42	—	—			
н134У	—	—	463 389,52	1 229 490,91		$\sqrt{(0,16^2 + 0,12^2)} = 0,20$	—
н128У	—	—	463 388,53	1 229 492,48			

2. Сведения о частях границ уточняемого земельного участка с кадастровым номером

67:18:0060601:109

:

Обозначение части границ		Горизонтальное проложение (S), м	Описание прохождения части границ	Сведения о согласовании местоположения границ (согласовано/спорное)
от т.	до т.			
1	2	3	4	5
н128У	4	20,14	—	согласовано
4	н132У	27,04		
н132У	н133У	8,06		
н133У	н132У	7,08		
н132У	н133У	2,19		
н133У	1	4,07		
1	2	25,07		
2	н134У	2,31		
н134У	н128У	1,86		

3. Сведения о характеристиках уточняемого земельного участка с кадастровым номером

67:18:0060601:109

:

№ п/п	Наименование характеристики	Значение характеристики
1	2	3

1	2	3
1.	Адрес земельного участка	—
1.1.	Сведения о местоположении земельного участка (при отсутствии адреса) в структурированном в соответствии с федеральной информационной адресной системой виде	Российская Федерация, Смоленская область, Смоленский р-н, с.т. "Локомотив" тер, уч 30
1.2.	Дополнительные сведения о местоположении земельного участка	—
2.	Площадь земельного участка \pm величина погрешности определения (вычисления) площади ($P \pm \Delta P$), м ²	583 \pm 17,00
3.	Формула, примененная для вычисления предельной погрешности определения площади земельного участка, с подставленными значениями и итоговые (вычисленные) значения	$3,5*0,20*\sqrt{(583,00)} = 17$
4.	Площадь земельного участка согласно сведениям Единого государственного реестра недвижимости (Ркад), м ²	576,00
5.	Оценка расхождения Р и Ркад ($P - P_{кад}$), м ²	7
6.	Предельный минимальный и максимальный размеры земельного участка (Рмин и Рмакс), м ²	Рмин = — Рмакс = —
7.	Кадастровый или иной государственный учетный номер (инвентарный) здания, сооружения, объекта незавершенного строительства, расположенного на земельном участке	—
8.	Вид (виды) разрешенного использования	Для индивидуального садоводства и огородничества
8.1.	Дополнительные сведения об использовании земельного участка	—
9.	Сведения о земельных участках (землях общего пользования, территории общего пользования), посредством которых обеспечивается доступ	Земли общего пользования
10.	Иные сведения	—
4. Пояснения к сведениям об уточняемом земельном участке с кадастровым номером		67:18:0060601:109 :
1.	—	

1. Сведения о характерных точках границ уточняемого земельного участка с кадастровым номером					67:18:0060601:112		
Система координат					МСК-67, зона 1		
					Зона № 1		
Обоз- начение харак- терных точек границ	Координаты, м				Метод определения координат	Формулы, примененные для расчета средней квадратической погрешности определения координат характерных точек границ (Mt), с подставленными в такие формулы значениями и итоговые (вычисленные) значения Mt, м	Описание закрепления точки
	содержатся в Едином государственном реестре недвижимости		определены в результате выполнения комплексных кадастровых работ				
	X	Y	X	Y			
1	2	3	4	5	6	7	8
1	463 550,76	1 229 407,71	463 550,76	1 229 407,71	Метод спутниковых геодезических измерений (определений)	$\sqrt{(0,16^2 + 0,12^2)} = 0,20$	Деревянный столб
2	463 566,07	1 229 422,24	—	—		0,20	
3	463 569,31	1 229 425,79	—	—			
4	463 555,91	1 229 445,57	—	—			
н457У	—	—	463 554,14	1 229 410,95		$\sqrt{(0,16^2 + 0,12^2)} = 0,20$	—
н458У	—	—	463 555,67	1 229 409,34			
н455У	—	—	463 559,80	1 229 413,69			
н459У	—	—	463 558,47	1 229 415,02			
н460У	—	—	463 558,90	1 229 415,45			
н456У	—	—	463 559,86	1 229 414,79			
н461У	—	—	463 563,26	1 229 418,57			
н462У	—	—	463 562,69	1 229 419,06			

1	2	3	4	5	6	7	8
н175У	—	—	463 569,34	1 229 425,58	Метод спутниковых геодезических измерений (определений)	$\sqrt{(0,16^2 + 0,12^2)} = 0,20$	—
н463У	—	—	463 562,54	1 229 434,54			
н176У	—	—	463 554,30	1 229 444,37			
н464У	—	—	463 535,09	1 229 427,90			
5	463 535,24	1 229 427,70	463 535,24	1 229 427,70			Деревянный столб
6	463 546,85	1 229 412,28	463 546,85	1 229 412,28			
1	463 550,76	1 229 407,71	463 550,76	1 229 407,71			

2. Сведения о частях границ уточняемого земельного участка с кадастровым номером 67:18:0060601:112 :

Обозначение части границ		Горизонтальное проложение (S), м	Описание прохождения части границ	Сведения о согласовании местоположения границ (согласовано/спорное)
от т.	до т.			
1	2	3	4	5
1	н457У	4,68	—	согласовано
н457У	н458У	2,22		
н458У	н455У	6,00		
н455У	н459У	1,88		
н459У	н460У	0,61		
н460У	н456У	1,16		
н456У	н461У	5,08		
н461У	н462У	0,75		
н462У	н175У	9,31		
н175У	н463У	11,25		
н463У	н176У	12,83		
н176У	н464У	25,30		
н464У	5	0,25		
5	6	19,30		
6	1	6,01		

3. Сведения о характеристиках уточняемого земельного участка с кадастровым номером 67:18:0060601:112 :		
№ п/п	Наименование характеристики	Значение характеристики
1	2	3
1.	Адрес земельного участка	—
1.1.	Сведения о местоположении земельного участка (при отсутствии адреса) в структурированном в соответствии с федеральной информационной адресной системой виде	Российская Федерация, Смоленская область, Смоленский р-н, Корохоткинское с п, Локомотив снт, уч 117
1.2.	Дополнительные сведения о местоположении земельного участка	—
2.	Площадь земельного участка ± величина погрешности определения (вычисления) площади ($P \pm \Delta P$), м²	$657 \pm 18,00$
3.	Формула, примененная для вычисления предельной погрешности определения площади земельного участка, с подставленными значениями и итоговые (вычисленные) значения	$3,5 * 0,20 * \sqrt{(657,00)} = 18$
4.	Площадь земельного участка согласно сведениям Единого государственного реестра недвижимости (Ркад), м²	657,00
5.	Оценка расхождения Р и Ркад ($P - P_{кад}$), м²	0
6.	Предельный минимальный и максимальный размеры земельного участка (Рмин и Рмакс), м²	Рмин = — Рмакс = —
7.	Кадастровый или иной государственный учетный номер (инвентарный) здания, сооружения, объекта незавершенного строительства, расположенного на земельном участке	67:18:0060601:156
8.	Вид (виды) разрешенного использования	ведение садоводства
8.1.	Дополнительные сведения об использовании земельного участка	—
9.	Сведения о земельных участках (землях общего пользования, территории общего пользования), посредством которых обеспечивается доступ	Земли общего пользования
10.	Иные сведения	—
4. Пояснения к сведениям об уточняемом земельном участке с кадастровым номером 67:18:0060601:112 :		
1.	—	

1. Сведения о характерных точках границ уточняемого земельного участка с кадастровым номером						67:18:0060601:127		:	
Система координат				МСК-67, зона 1				Зона №	1
Обоз- начение харак- терных точек границ	Координаты, м				Метод определения координат	Формулы, примененные для расчета средней квадратической погрешности определения координат характерных точек границ (Mt), с подставленными в такие формулы значениями и итоговые (вычисленные) значения Mt, м	Описание закрепления точки		
	содержатся в Едином государственном реестре недвижимости		определены в результате выполнения комплексных кадастровых работ						
	X	Y	X	Y					
1	2	3	4	5	6	7	8		
н114У	—	—	463 538,16	1 229 245,42	Метод спутниковых геодезических измерений (определений)	$\sqrt{(0,16^2 + 0,12^2)} = 0,20$	—		
н115У	—	—	463 552,30	1 229 256,38					
н116У	—	—	463 560,99	1 229 262,18					
н117У	—	—	463 553,01	1 229 271,24					
н118У	—	—	463 546,18	1 229 279,64					
4	463 544,77	1 229 278,82	463 544,77	1 229 278,82					
5	463 533,15	1 229 275,63	463 533,15	1 229 275,63		0,20			
1	463 520,34	1 229 265,26	—	—					
2	463 537,90	1 229 247,84	—	—					
3	463 559,82	1 229 262,70	—	—					
н119У	—	—	463 516,85	1 229 262,39					
н120У	—	—	463 528,65	1 229 253,31				$\sqrt{(0,16^2 + 0,12^2)} = 0,20$	

1	2	3	4	5	6	7	8
н121У	—	—	463 536,40	1 229 246,78	Метод спутниковых геодезических измерений (определений)	$\sqrt{(0,16^2 + 0,12^2)} = 0,20$	—
н114У	—	—	463 538,16	1 229 245,42			
2. Сведения о частях границ уточняемого земельного участка с кадастровым номером					67:18:0060601:127		
Обозначение части границ		Горизонтальное проложение (S), м	Описание прохождения части границ		Сведения о согласовании местоположения границ (согласовано/спорное)		
от т.	до т.						
1	2	3	4		5		
н114У	н115У	17,89	—		согласовано		
н115У	н116У	10,45					
н116У	н117У	12,07					
н117У	н118У	10,83					
н118У	4	1,63					
4	5	12,05					
5	н119У	21,00					
н119У	н120У	14,89					
н120У	н121У	10,13					
н121У	н114У	2,22					
3. Сведения о характеристиках уточняемого земельного участка с кадастровым номером					67:18:0060601:127		
№ п/п	Наименование характеристики				Значение характеристики		
1	2				3		
1.	Адрес земельного участка				—		
1.1.	Сведения о местоположении земельного участка (при отсутствии адреса) в структурированном в соответствии с федеральной информационной адресной системой виде				Российская Федерация, Смоленская область, Смоленский р-н, с.т. "Локомотив" тер		
1.2.	Дополнительные сведения о местоположении земельного участка				—		
2.	Площадь земельного участка ± величина погрешности определения (вычисления) площади ($P \pm \Delta P$), м²				795 ± 20,00		
3.	Формула, примененная для вычисления предельной погрешности определения площади земельного участка, с подставленными значениями и итоговые (вычисленные) значения				$3,5*0,20*\sqrt{(795,00)} = 20$		

1	2				3		
4.	Площадь земельного участка согласно сведениям Единого государственного реестра недвижимости (Ркад), м²				660,00		
5.	Оценка расхождения Р и Ркад (Р - Ркад), м²				135		
6.	Предельный минимальный и максимальный размеры земельного участка (Рмин и Рмакс), м²				Рмин = — Рмакс = —		
7.	Кадастровый или иной государственный учетный номер (инвентарный) здания, сооружения, объекта незавершенного строительства, расположенного на земельном участке				67:18:0060601:269		
8.	Вид (виды) разрешенного использования				индивидуальное садоводство		
8.1.	Дополнительные сведения об использовании земельного участка				—		
9.	Сведения о земельных участках (землях общего пользования, территории общего пользования), посредством которых обеспечивается доступ				Земли общего пользования		
10.	Иные сведения				—		
4. Пояснения к сведениям об уточняемом земельном участке с кадастровым номером					67:18:0060601:127 :		
1.	—						
1. Сведения о характерных точках границ уточняемого земельного участка с кадастровым номером					67:18:0060601:135 :		
Система координат					МСК-67, зона 1 Зона № 1		
Обозначение характерных точек границ	Координаты, м				Метод определения координат	Формулы, примененные для расчета средней квадратической погрешности определения координат характерных точек границ (Mt), с подставленными в такие формулы значениями и итоговые (вычисленные) значения Mt, м	Описание закрепления точки
	содержатся в Едином государственном реестре недвижимости		определены в результате выполнения комплексных кадастровых работ				
	X	Y	X	Y			
1	2	3	4	5	6	7	8
19	463 411,97	1 229 507,71	—	—	Метод спутниковых геодезических измерений (определений)	0,20	—
1	463 386,43	1 229 491,18	—	—			
21	463 396,59	1 229 477,88	—	—			

1	2	3	4	5	6	7	8
22	463 421,96	1 229 492,93	—	—	Метод спутниковых геодезических измерений (определений)	0,20	—
н126У	—	—	463 424,25	1 229 493,83		$\sqrt{(0,16^2 + 0,12^2)} = 0,20$	
н127У	—	—	463 414,28	1 229 508,77			
н128У	—	—	463 388,53	1 229 492,48			
н129У	—	—	463 397,45	1 229 478,39			
н130У	—	—	463 404,41	1 229 481,28			
н131У	—	—	463 411,87	1 229 486,37			
н132У	—	—	463 420,72	1 229 491,47			
19	463 411,97	1 229 507,71	—	—		0,20	

2. Сведения о частях границ уточняемого земельного участка с кадастровым номером
67:18:0060601:135
:

Обозначение части границ		Горизонтальное проложение (S), м	Описание прохождения части границ	Сведения о согласовании местоположения границ (согласовано/спорное)
от т.	до т.			
1	2	3	4	5
н126У	н127У	17,96	—	согласовано
н127У	н128У	30,47		
н128У	н129У	16,68		
н129У	н130У	7,54		
н130У	н131У	9,03		
н131У	н132У	10,21		
н132У	н126У	4,25		

3. Сведения о характеристиках уточняемого земельного участка с кадастровым номером
67:18:0060601:135
:

№ п/п	Наименование характеристики	Значение характеристики
1	2	3

1	2	3
1.	Адрес земельного участка	—
1.1.	Сведения о местоположении земельного участка (при отсутствии адреса) в структурированном в соответствии с федеральной информационной адресной системой виде	Российская Федерация, Смоленская область, Смоленский р-н
1.2.	Дополнительные сведения о местоположении земельного участка	—
2.	Площадь земельного участка \pm величина погрешности определения (вычисления) площади ($P \pm \Delta P$), м ²	$544 \pm 16,00$
3.	Формула, примененная для вычисления предельной погрешности определения площади земельного участка, с подставленными значениями и итоговые (вычисленные) значения	$3,5*0,20*\sqrt{(544,00)} = 16$
4.	Площадь земельного участка согласно сведениям Единого государственного реестра недвижимости (Ркад), м ²	516,00
5.	Оценка расхождения Р и Ркад ($P - P_{кад}$), м ²	28
6.	Предельный минимальный и максимальный размеры земельного участка (Рмин и Рмакс), м ²	Рмин = — Рмакс = —
7.	Кадастровый или иной государственный учетный номер (инвентарный) здания, сооружения, объекта незавершенного строительства, расположенного на земельном участке	—
8.	Вид (виды) разрешенного использования	Для садоводства
8.1.	Дополнительные сведения об использовании земельного участка	—
9.	Сведения о земельных участках (землях общего пользования, территории общего пользования), посредством которых обеспечивается доступ	Земли общего пользования
10.	Иные сведения	—
4. Пояснения к сведениям об уточняемом земельном участке с кадастровым номером		67:18:0060601:135 :
1.	—	

1. Сведения о характерных точках границ уточняемого земельного участка с кадастровым номером					67:18:0060601:136		
Система координат					МСК-67, зона 1		
					Зона № 1		
Обоз- начение харак- терных точек границ	Координаты, м				Метод определения координат	Формулы, примененные для расчета средней квадратической погрешности определения координат характерных точек границ (Mt), с подставленными в такие формулы значениями и итоговые (вычисленные) значения Mt, м	Описание закрепления точки
	содержатся в Едином государственном реестре недвижимости		определены в результате выполнения комплексных кадастровых работ				
	X	Y	X	Y			
1	2	3	4	5	6	7	8
38	463 486,61	1 229 300,92	463 486,61	1 229 300,92	Метод спутниковых геодезических измерений (определений)	$\sqrt{(0,08^2 + 0,06^2)} = 0,10$	—
н872У	—	—	463 497,43	1 229 285,02			
37	463 498,01	1 229 285,44	463 498,01	1 229 285,44			
н818У	—	—	463 512,72	1 229 296,39			
36	463 521,50	1 229 302,93	463 521,50	1 229 302,93			
35	463 533,11	1 229 312,23	—	—			
н873У	—	—	463 532,75	1 229 311,94			
н874У	—	—	463 522,20	1 229 327,08			
н875У	—	—	463 526,98	1 229 330,41			
н876У	—	—	463 517,42	1 229 345,50			
34	463 513,30	1 229 342,77	463 513,30	1 229 342,77			
39	463 478,08	1 229 313,46	463 478,08	1 229 313,46			

1	2	3	4	5	6	7	8	
38	463 486,61	1 229 300,92	463 486,61	1 229 300,92	Метод спутниковых геодезических измерений (определений)	$\sqrt{(0,08^2 + 0,06^2)} = 0,10$	—	
2. Сведения о частях границ уточняемого земельного участка с кадастровым номером					67:18:0060601:136			:
Обозначение части границ		Горизонтальное проложение (S), м	Описание прохождения части границ		Сведения о согласовании местоположения границ (согласовано/спорное)			
от т.	до т.							
1	2	3	4		5			
38	н872У	19,23	—		согласовано			
н872У	37	0,72						
37	н818У	18,34						
н818У	36	10,95						
36	н873У	14,41						
н873У	н874У	18,45						
н874У	н875У	5,83						
н875У	н876У	17,86						
н876У	34	4,94						
34	39	45,82						
39	38	15,17						
3. Сведения о характеристиках уточняемого земельного участка с кадастровым номером					67:18:0060601:136			:
№ п/п	Наименование характеристики				Значение характеристики			
1	2				3			
1.	Адрес земельного участка				—			
1.1.	Сведения о местоположении земельного участка (при отсутствии адреса) в структурированном в соответствии с федеральной информационной адресной системой виде				Российская Федерация, Смоленская область, Смоленский р-н, Валутино д, Ленина ул, д 35			
1.2.	Дополнительные сведения о местоположении земельного участка				—			
2.	Площадь земельного участка ± величина погрешности определения (вычисления) площади (Р ± ΔР), м²				1 680 ± 14,00			
3.	Формула, примененная для вычисления предельной погрешности определения площади земельного участка, с подставленными значениями и итоговые (вычисленные) значения				$3,5 \cdot 0,10 \cdot \sqrt{(1\ 680,00)} = 14$			
4.	Площадь земельного участка согласно сведениям Единого государственного реестра недвижимости (Ркад), м²				1 600,00			

1	2				3		
5.	Оценка расхождения Р и Ркад (Р - Ркад), м²				80		
6.	Предельный минимальный и максимальный размеры земельного участка (Рмин и Рмакс), м²				Рмин = — Рмакс = —		
7.	Кадастровый или иной государственный учетный номер (инвентарный) здания, сооружения, объекта незавершенного строительства, расположенного на земельном участке				67:18:3680101:608		
8.	Вид (виды) разрешенного использования				Для ведения личного подсобного хозяйства		
8.1.	Дополнительные сведения об использовании земельного участка				—		
9.	Сведения о земельных участках (землях общего пользования, территории общего пользования), посредством которых обеспечивается доступ				Земли общего пользования		
10.	Иные сведения				—		
4. Пояснения к сведениям об уточняемом земельном участке с кадастровым номером					67:18:0060601:136 :		
1.	—						
1. Сведения о характерных точках границ уточняемого земельного участка с кадастровым номером					67:18:0060601:154 :		
Система координат МСК-67, зона 1					Зона № 1		
Обоз- начение харак- терных точек границ	Координаты, м				Метод определения координат	Формулы, примененные для расчета средней квадратической погрешности определения координат характерных точек границ (Mt), с подставленными в такие формулы значениями и итоговые (вычисленные) значения Mt, м	Описание закрепления точки
	содержатся в Едином государственном реестре недвижимости		определены в результате выполнения комплексных кадастровых работ				
	X	Y	X	Y			
1	2	3	4	5	6	7	8
1	463 334,43	1 229 576,34	463 334,43	1 229 576,34	Метод спутниковых геодезических измерений (определений)	$\sqrt{(0,16^2 + 0,12^2)} = 0,20$	—
2	463 317,57	1 229 578,43	463 317,57	1 229 578,43			
3	463 303,62	1 229 580,67	—	—		0,20	
4	463 301,60	1 229 580,17	—	—			

1	2	3	4	5	6	7	8
5	463 299,23	1 229 577,79	—	—	Метод спутниковых геодезических измерений (определений)	0,20	—
н140У	—	—	463 307,02	1 229 579,74		$\sqrt{(0,16^2 + 0,12^2)} = 0,20$	
н141У	—	—	463 302,82	1 229 581,42			
н142У	—	—	463 298,90	1 229 578,37			
6	463 315,59	1 229 553,07	463 315,59	1 229 553,07			
7	463 339,58	1 229 567,33	463 339,58	1 229 567,33			
1	463 334,43	1 229 576,34	463 334,43	1 229 576,34			

2. Сведения о частях границ уточняемого земельного участка с кадастровым номером
67:18:0060601:154
:

Обозначение части границ		Горизонтальное проложение (S), м	Описание прохождения части границ	Сведения о согласовании местоположения границ (согласовано/спорное)
от т.	до т.			
1	2	3	4	5
1	2	16,99	—	согласовано
2	н140У	10,63		
н140У	н141У	4,52		
н141У	н142У	4,97		
н142У	6	30,31		
6	7	27,91		
7	1	10,38		

3. Сведения о характеристиках уточняемого земельного участка с кадастровым номером
67:18:0060601:154
:

№ п/п	Наименование характеристики	Значение характеристики
1	2	3
1.	Адрес земельного участка	—
1.1.	Сведения о местоположении земельного участка (при отсутствии адреса) в структурированном в соответствии с федеральной информационной адресной системой виде	Российская Федерация, Смоленская область, Смоленский р-н
1.2.	Дополнительные сведения о местоположении земельного участка	—

1	2				3			
2.	Площадь земельного участка ± величина погрешности определения (вычисления) площади (Р ± ΔР), м²				620 ± 17,00			
3.	Формула, примененная для вычисления предельной погрешности определения площади земельного участка, с подставленными значениями и итоговые (вычисленные) значения				3,5*0,20*√(620,00) = 17			
4.	Площадь земельного участка согласно сведениям Единого государственного реестра недвижимости (Ркад), м²				619,00			
5.	Оценка расхождения Р и Ркад (Р - Ркад), м²				1			
6.	Предельный минимальный и максимальный размеры земельного участка (Рмин и Рмакс), м²				Рмин = — Рмакс = —			
7.	Кадастровый или иной государственный учетный номер (инвентарный) здания, сооружения, объекта незавершенного строительства, расположенного на земельном участке				—			
8.	Вид (виды) разрешенного использования				для индивидуального садоводства и огородничества			
8.1.	Дополнительные сведения об использовании земельного участка				—			
9.	Сведения о земельных участках (землях общего пользования, территории общего пользования), посредством которых обеспечивается доступ				Земли общего пользования			
10.	Иные сведения				—			
4. Пояснения к сведениям об уточняемом земельном участке с кадастровым номером					67:18:0060601:154 :			
1.					—			
1. Сведения о характерных точках границ уточняемого земельного участка с кадастровым номером					67:18:0060601:270 :			
Система координат					МСК-67, зона 1			
					Зона № 1			
Обозначение характерных точек границ	Координаты, м				Метод определения координат	Формулы, примененные для расчета средней квадратической погрешности определения координат характерных точек границ (Mt), с подставленными в такие формулы значениями и итоговые (вычисленные) значения Mt, м	Описание закрепления точки	
	содержатся в Едином государственном реестре недвижимости		определены в результате выполнения комплексных кадастровых работ					
	X	Y	X	Y				
1	2	3	4	5	6	7	8	

1	2	3	4	5
н224У	н225У	8,60	—	согласовано
н225У	н226У	11,67		
н226У	н227У	12,85		
н227У	н228У	9,20		
н228У	3	28,03		
3	н229У	7,68		
н229У	н230У	16,51		
н230У	н231У	3,56		
н231У	н232У	12,89		
н232У	н233У	7,83		
н233У	н224У	8,24		

3. Сведения о характеристиках уточняемого земельного участка с кадастровым номером 67:18:0060601:270 :

№ п/п	Наименование характеристики	Значение характеристики
1	2	3
1.	Адрес земельного участка	Российская Федерация, Смоленская область, Смоленский район, садоводческое некоммерческое товарищество "Локомотив", участок №150
1.1.	Сведения о местоположении земельного участка (при отсутствии адреса) в структурированном в соответствии с федеральной информационной адресной системой виде	—
1.2.	Дополнительные сведения о местоположении земельного участка	—
2.	Площадь земельного участка ± величина погрешности определения (вычисления) площади ($P \pm \Delta P$), м²	$876 \pm 21,00$
3.	Формула, примененная для вычисления предельной погрешности определения площади земельного участка, с подставленными значениями и итоговые (вычисленные) значения	$3,5*0,20*\sqrt{(876,00)} = 21$
4.	Площадь земельного участка согласно сведениям Единого государственного реестра недвижимости (Ркад), м²	600,00
5.	Оценка расхождения Р и Ркад ($P - P_{кад}$), м²	276
6.	Предельный минимальный и максимальный размеры земельного участка (Рмин и Рмакс), м²	Рмин = — Рмакс = —
7.	Кадастровый или иной государственный учетный номер (инвентарный) здания, сооружения, объекта незавершенного строительства, расположенного на земельном участке	—

1	2	3
8.	Вид (виды) разрешенного использования	для ведения садоводства
8.1.	Дополнительные сведения об использовании земельного участка	—
9.	Сведения о земельных участках (землях общего пользования, территории общего пользования), посредством которых обеспечивается доступ	Земли общего пользования
10.	Иные сведения	—
4. Пояснения к сведениям об уточняемом земельном участке с кадастровым номером		67:18:0060601:270 :
1.	—	

Описание местоположения здания, сооружения, объекта незавершенного строительства на земельном участке									
1. Сведения о характерных точках контура объекта недвижимости с кадастровым номером 67:18:0060601:141 :									
Система координат МСК-67, зона 1 Зона № 1									
Обозначение характерных точек границ	Содержатся в Едином государственном реестре недвижимости			Определены в ходе выполнения комплексных кадастровых работ			Метод определения координат	Формулы, примененные для расчета средней квадратической погрешности определения координат характерных точек (Mt), м, с подставленными в такие формулы значениями и итоговые (вычисленные) значения Mt, м	
	координаты, м		Радиус, м	координаты, м		Радиус, м			
	X	Y	R	X	Y	R			
1	2	3	4	5	6	7	8	9	
н971О	—	—	—	463 530,14	1 229 467,10	—	Метод спутниковых геодезических измерений (определений)	$\sqrt{(0,16^2 + 0,12^2)} = 0,20$	
н972О	—	—	—	463 525,47	1 229 473,72	—			
н973О	—	—	—	463 521,80	1 229 471,13	—			
н974О	—	—	—	463 525,12	1 229 467,10	—			
н975О	—	—	—	463 523,52	1 229 465,79	—			
н976О	—	—	—	463 525,82	1 229 464,33	—			
н977О	—	—	—	463 527,64	1 229 464,97	—			
н971О	—	—	—	463 530,14	1 229 467,10	—			
2. Сведения о характеристиках объекта недвижимости с кадастровым номером 67:18:0060601:141 :									
№ п/п	Наименование характеристики				Значение характеристики				
1	2				3				
1.	Вид объекта недвижимости				Здание				
2.	Ранее присвоенный государственный учетный номер (инвентарный) здания, сооружения, объекта незавершенного строительства				—				

1	2					3				
3.	Кадастровый номер земельного участка (земельных участков), в границах которого (которых) расположены здание, сооружение, объект незавершенного строительства					67:18:0060601:68				
4.	Уникальный учетный номер кадастрового квартала, в границах которого расположены здание, сооружение, объект незавершенного строительства					67:18:0060601				
5.	Адрес здания, сооружения, объекта незавершенного строительства					—				
5.1.	Сведения о местоположении здания, сооружения, объекта незавершенного строительства (при отсутствии адреса) в структурированном в соответствии с федеральной информационной адресной системой виде					Российская Федерация, Смоленская область, Смоленский р-н, Локомотив снт				
5.2.	Дополнительные сведения о местоположении					43				
6.	Иные сведения					—				
3. Пояснения к сведениям об объекте недвижимости с кадастровым номером 67:18:0060601:141 :										
1.	—									
1. Сведения о характерных точках контура объекта недвижимости с кадастровым номером 67:18:0060601:142 :										
Система координат МСК-67, зона 1 Зона № 1										
Обозначение характерных точек границ	Содержатся в Едином государственном реестре недвижимости			Определены в ходе выполнения комплексных кадастровых работ			Метод определения координат	Формулы, примененные для расчета средней квадратической погрешности определения координат характерных точек (Mt), м, с подставленными в такие формулы значениями и итоговые (вычисленные) значения Mt, м		
	координаты, м		Радиус, м	координаты, м		Радиус, м				
	X	Y	R	X	Y	R				
1	2	3	4	5	6	7	8	9		
н965О	—	—	—	463 489,94	1 229 486,71	—	Метод спутниковых геодезических измерений (определений)	$\sqrt{(0,16^2 + 0,12^2)} = 0,20$		
н966О	—	—	—	463 494,84	1 229 481,15	—				
н967О	—	—	—	463 499,64	1 229 485,38	—				
н968О	—	—	—	463 497,22	1 229 488,13	—				

1	2	3	4	5	6	7	8	9
н969О	—	—	—	463 499,26	1 229 489,93	—	Метод спутниковых геодезических измерений (определений)	$\sqrt{(0,16^2 + 0,12^2)} = 0,20$
н970О	—	—	—	463 496,77	1 229 492,73	—		
н965О	—	—	—	463 489,94	1 229 486,71	—		

2. Сведения о характеристиках объекта недвижимости с кадастровым номером 67:18:0060601:142 :

№ п/п	Наименование характеристики	Значение характеристики
1	2	3
1.	Вид объекта недвижимости	Здание
2.	Ранее присвоенный государственный учетный номер (инвентарный) здания, сооружения, объекта незавершенного строительства	—
3.	Кадастровый номер земельного участка (земельных участков), в границах которого (которых) расположены здание, сооружение, объект незавершенного строительства	—
4.	Уникальный учетный номер кадастрового квартала, в границах которого расположены здание, сооружение, объект незавершенного строительства	67:18:0060601
5.	Адрес здания, сооружения, объекта незавершенного строительства	—
5.1.	Сведения о местоположении здания, сооружения, объекта незавершенного строительства (при отсутствии адреса) в структурированном в соответствии с федеральной информационной адресной системой виде	Российская Федерация, Смоленская область, Смоленский р-н, Локомотив снт, оводческое товарищество "Локомотив" сад, уч 46
5.2.	Дополнительные сведения о местоположении	—
6.	Иные сведения	—

3. Пояснения к сведениям об объекте недвижимости с кадастровым номером 67:18:0060601:142 :

1.	—
----	---

1. Сведения о характерных точках контура объекта недвижимости с кадастровым номером 67:18:0060601:143:

Система координат МСК-67, зона 1							Зона № 1	
Обозначение характерных точек границ	Содержатся в Едином государственном реестре недвижимости			Определены в ходе выполнения комплексных кадастровых работ			Метод определения координат	Формулы, примененные для расчета средней квадратической погрешности определения координат характерных точек (Mt), м, с подставленными в такие формулы значениями и итоговые (вычисленные) значения Mt, м
	координаты, м		Радиус, м	координаты, м		Радиус, м		
	X	Y	R	X	Y	R		
1	2	3	4	5	6	7	8	9
н523О	—	—	—	463 697,41	1 229 347,67	—	Метод спутниковых геодезических измерений (определений)	$\sqrt{(0,16^2 + 0,12^2)} = 0,20$
н524О	—	—	—	463 697,82	1 229 344,11	—		
н525О	—	—	—	463 699,58	1 229 344,31	—		
н526О	—	—	—	463 699,69	1 229 343,14	—		
н527О	—	—	—	463 702,33	1 229 343,38	—		
н528О	—	—	—	463 702,22	1 229 344,62	—		
н529О	—	—	—	463 703,72	1 229 344,75	—		
н530О	—	—	—	463 703,37	1 229 348,19	—		
н523О	—	—	—	463 697,41	1 229 347,67	—		

2. Сведения о характеристиках объекта недвижимости с кадастровым номером 67:18:0060601:143:

№ п/п	Наименование характеристики	Значение характеристики
1	2	3
1.	Вид объекта недвижимости	Здание
2.	Ранее присвоенный государственный учетный номер (инвентарный) здания, сооружения, объекта незавершенного строительства	—

1	2					3				
3.	Кадастровый номер земельного участка (земельных участков), в границах которого (которых) расположены здание, сооружение, объект незавершенного строительства					67:18:0060601:4				
4.	Уникальный учетный номер кадастрового квартала, в границах которого расположены здание, сооружение, объект незавершенного строительства					67:18:0060601				
5.	Адрес здания, сооружения, объекта незавершенного строительства					—				
5.1.	Сведения о местоположении здания, сооружения, объекта незавершенного строительства (при отсутствии адреса) в структурированном в соответствии с федеральной информационной адресной системой виде					Российская Федерация, Смоленская область, Смоленский р-н, Локомотив снт, оводческое товарищество "Локомотив" сад, уч 88				
5.2.	Дополнительные сведения о местоположении					—				
6.	Иные сведения					—				
3. Пояснения к сведениям об объекте недвижимости с кадастровым номером 67:18:0060601:143 :										
1.	—									
1. Сведения о характерных точках контура объекта недвижимости с кадастровым номером 67:18:0060601:145 :										
Система координат МСК-67, зона 1 Зона № 1										
Обозначение характерных точек границ	Содержатся в Едином государственном реестре недвижимости			Определены в ходе выполнения комплексных кадастровых работ			Метод определения координат	Формулы, примененные для расчета средней квадратической погрешности определения координат характерных точек (Mt), м, с подставленными в такие формулы значениями и итоговые (вычисленные) значения Mt, м		
	координаты, м		Радиус, м	координаты, м		Радиус, м				
	X	Y	R	X	Y	R				
1	2	3	4	5	6	7	8	9		
н148О	—	—	—	463 676,74	1 229 337,66	—	Метод спутниковых геодезических измерений (определений)	$\sqrt{(0,16^2 + 0,12^2)} = 0,20$		
н149О	—	—	—	463 676,74	1 229 338,41	—				
н150О	—	—	—	463 677,46	1 229 338,41	—				
н151О	—	—	—	463 677,46	1 229 341,85	—				

1	2	3	4	5	6	7	8	9
н1520	—	—	—	463 677,07	1 229 343,18	—	Метод спутниковых геодезических измерений (определений)	$\sqrt{(0,16^2 + 0,12^2)} = 0,20$
н1530	—	—	—	463 676,74	1 229 343,20	—		
н1540	—	—	—	463 676,74	1 229 345,16	—		
н1550	—	—	—	463 675,12	1 229 345,16	—		
н1560	—	—	—	463 675,12	1 229 345,88	—		
н1570	—	—	—	463 673,25	1 229 345,88	—		
н1580	—	—	—	463 673,25	1 229 342,89	—		
н1590	—	—	—	463 673,01	1 229 342,89	—		
н1600	—	—	—	463 673,01	1 229 345,40	—		
н1610	—	—	—	463 673,01	1 229 345,85	—		
н1620	—	—	—	463 670,47	1 229 345,85	—		
н1630	—	—	—	463 670,47	1 229 342,82	—		
н1640	—	—	—	463 669,48	1 229 342,82	—		
н1650	—	—	—	463 669,48	1 229 341,29	—		
н1660	—	—	—	463 668,01	1 229 341,29	—		
н1670	—	—	—	463 668,01	1 229 339,37	—		
н1680	—	—	—	463 668,35	1 229 339,37	—		

1	2	3	4	5	6	7	8	9
н169О	—	—	—	463 668,35	1 229 338,28	—	Метод спутниковых геодезических измерений (определений)	$\sqrt{(0,16^2 + 0,12^2)} = 0,20$
н170О	—	—	—	463 668,08	1 229 338,28	—		
н171О	—	—	—	463 668,08	1 229 337,83	—		
н172О	—	—	—	463 669,73	1 229 337,83	—		
н173О	—	—	—	463 669,83	1 229 337,03	—		
н148О	—	—	—	463 676,74	1 229 337,66	—		

2. Сведения о характеристиках объекта недвижимости с кадастровым номером 67:18:0060601:145 :

№ п/п	Наименование характеристики	Значение характеристики
1	2	3
1.	Вид объекта недвижимости	Здание
2.	Ранее присвоенный государственный учетный номер (инвентарный) здания, сооружения, объекта незавершенного строительства	—
3.	Кадастровый номер земельного участка (земельных участков), в границах которого (которых) расположены здание, сооружение, объект незавершенного строительства	67:18:0060601:19
4.	Уникальный учетный номер кадастрового квартала, в границах которого расположены здание, сооружение, объект незавершенного строительства	67:18:0060601
5.	Адрес здания, сооружения, объекта незавершенного строительства	—
5.1.	Сведения о местоположении здания, сооружения, объекта незавершенного строительства (при отсутствии адреса) в структурированном в соответствии с федеральной информационной адресной системой виде	Российская Федерация, Смоленская область, Смоленский р-н, Локомотив снт, сооружение 89
5.2.	Дополнительные сведения о местоположении	—
6.	Иные сведения	—

3. Пояснения к сведениям об объекте недвижимости с кадастровым номером 67:18:0060601:145 :

1.	—
----	---

1. Сведения о характерных точках контура объекта недвижимости с кадастровым номером 67:18:0060601:146 :

Система координат МСК-67, зона 1							Зона № 1	
Обозначение характерных точек границ	Содержатся в Едином государственном реестре недвижимости			Определены в ходе выполнения комплексных кадастровых работ			Метод определения координат	Формулы, примененные для расчета средней квадратической погрешности определения координат характерных точек (Mt), м, с подставленными в такие формулы значениями и итоговые (вычисленные) значения Mt, м
	координаты, м		Радиус, м	координаты, м		Радиус, м		
	X	Y	R	X	Y	R		
1	2	3	4	5	6	7	8	9
н961О	—	—	—	463 717,84	1 229 365,42	—	Метод спутниковых геодезических измерений (определений)	$\sqrt{(0,16^2 + 0,12^2)} = 0,20$
н962О	—	—	—	463 714,41	1 229 365,24	—		
н963О	—	—	—	463 714,86	1 229 356,90	—		
н964О	—	—	—	463 718,28	1 229 357,19	—		
н961О	—	—	—	463 717,84	1 229 365,42	—		

2. Сведения о характеристиках объекта недвижимости с кадастровым номером 67:18:0060601:146 :

№ п/п	Наименование характеристики	Значение характеристики
1	2	3
1.	Вид объекта недвижимости	Здание
2.	Ранее присвоенный государственный учетный номер (инвентарный) здания, сооружения, объекта незавершенного строительства	—
3.	Кадастровый номер земельного участка (земельных участков), в границах которого (которых) расположены здание, сооружение, объект незавершенного строительства	67:18:0060601:144
4.	Уникальный учетный номер кадастрового квартала, в границах которого расположены здание, сооружение, объект незавершенного строительства	67:18:0060601

1	2					3		
5.	Адрес здания, сооружения, объекта незавершенного строительства					—		
5.1.	Сведения о местоположении здания, сооружения, объекта незавершенного строительства (при отсутствии адреса) в структурированном в соответствии с федеральной информационной адресной системой виде					Российская Федерация, Смоленская область, Смоленский р-н, Локомотив снт, уч 91		
5.2.	Дополнительные сведения о местоположении					—		
6.	Иные сведения					—		
3. Пояснения к сведениям об объекте недвижимости с кадастровым номером 67:18:0060601:146 :								
1.	—							
1. Сведения о характерных точках контура объекта недвижимости с кадастровым номером 67:18:0060601:148 :								
Система координат МСК-67, зона 1 Зона № 1								
Обоз- начение харак- терных точек границ	Содержатся в Едином государственном реестре недвижимости			Определены в ходе выполнения комплексных кадастровых работ			Метод определения координат	Формулы, примененные для расчета средней квадратической погрешности определения координат характерных точек (Mt), м, с подставленными в такие формулы значениями и итоговые (вычисленные) значения Mt, м
	координаты, м		Радиус, м	координаты, м		Радиус, м		
	X	Y	R	X	Y	R		
1	2	3	4	5	6	7	8	9
н939О	—	—	—	463 474,73	1 229 517,39	—	Метод спутниковых геодезических измерений (определений)	$\sqrt{(0,16^2 + 0,12^2)} = 0,20$
н940О	—	—	—	463 476,56	1 229 518,71	—		
н941О	—	—	—	463 479,99	1 229 521,18	—		
н942О	—	—	—	463 475,61	1 229 527,80	—		
н943О	—	—	—	463 471,87	1 229 525,32	—		
н944О	—	—	—	463 473,19	1 229 522,92	—		
н945О	—	—	—	463 471,51	1 229 521,85	—		

1	2	3	4	5	6	7	8	9
н939О	—	—	—	463 474,73	1 229 517,39	—	Метод спутниковых геодезических измерений (определений)	$\sqrt{(0,16^2 + 0,12^2)} = 0,20$
2. Сведения о характеристиках объекта недвижимости с кадастровым номером 67:18:0060601:148 :								
№ п/п	Наименование характеристики					Значение характеристики		
1	2					3		
1.	Вид объекта недвижимости					Здание		
2.	Ранее присвоенный государственный учетный номер (инвентарный) здания, сооружения, объекта незавершенного строительства					—		
3.	Кадастровый номер земельного участка (земельных участков), в границах которого (которых) расположены здание, сооружение, объект незавершенного строительства					67:18:0060601:81		
4.	Уникальный учетный номер кадастрового квартала, в границах которого расположены здание, сооружение, объект незавершенного строительства					67:18:0060601		
5.	Адрес здания, сооружения, объекта незавершенного строительства					—		
5.1.	Сведения о местоположении здания, сооружения, объекта незавершенного строительства (при отсутствии адреса) в структурированном в соответствии с федеральной информационной адресной системой виде					Российская Федерация, Смоленская область, Смоленский р-н, Локомотив снт, уч 19		
5.2.	Дополнительные сведения о местоположении					—		
6.	Иные сведения					—		
3. Пояснения к сведениям об объекте недвижимости с кадастровым номером 67:18:0060601:148 :								
1.	—							
1. Сведения о характерных точках контура объекта недвижимости с кадастровым номером 67:18:0060601:151 :								
Система координат МСК-67, зона 1 Зона № 1								
Обозначение характерных точек границ	Содержатся в Едином государственном реестре недвижимости			Определены в ходе выполнения комплексных кадастровых работ			Метод определения координат	Формулы, примененные для расчета средней квадратической погрешности определения координат характерных точек (Mt), м, с подставленными в такие формулы значениями и итоговые (вычисленные) значения Mt, м
	координаты, м		Радиус, м	координаты, м		Радиус, м		
	X	Y	R	X	Y	R		

1	2	3	4	5	6	7	8	9
н218О	—	—	—	463 345,84	1 229 522,38	—	Метод спутниковых геодезических измерений (определений)	$\sqrt{(0,16^2 + 0,12^2)} = 0,20$
н219О	—	—	—	463 342,36	1 229 527,79	—		
н220О	—	—	—	463 339,19	1 229 525,75	—		
н221О	—	—	—	463 338,58	1 229 526,70	—		
н222О	—	—	—	463 335,66	1 229 524,83	—		
н223О	—	—	—	463 339,69	1 229 518,43	—		
н218О	—	—	—	463 345,84	1 229 522,38	—		

2. Сведения о характеристиках объекта недвижимости с кадастровым номером 67:18:0060601:151 :

№ п/п	Наименование характеристики	Значение характеристики
1	2	3
1.	Вид объекта недвижимости	Здание
2.	Ранее присвоенный государственный учетный номер (инвентарный) здания, сооружения, объекта незавершенного строительства	—
3.	Кадастровый номер земельного участка (земельных участков), в границах которого (которых) расположены здание, сооружение, объект незавершенного строительства	67:18:0060601:30
4.	Уникальный учетный номер кадастрового квартала, в границах которого расположены здание, сооружение, объект незавершенного строительства	67:18:0060601
5.	Адрес здания, сооружения, объекта незавершенного строительства	—
5.1.	Сведения о местоположении здания, сооружения, объекта незавершенного строительства (при отсутствии адреса) в структурированном в соответствии с федеральной информационной адресной системой виде	Российская Федерация, Смоленская область, Смоленский р-н, Локомотив снт, д 8
5.2.	Дополнительные сведения о местоположении	—
6.	Иные сведения	—

3. Пояснения к сведениям об объекте недвижимости с кадастровым номером 67:18:0060601:151 :

1. —

1. Сведения о характерных точках контура объекта недвижимости с кадастровым номером 67:18:0060601:152 :

Система координат МСК-67, зона 1 Зона № 1

Обоз- начение харак- терных точек границ	Содержатся в Едином государственном реестре недвижимости		Определены в ходе выполнения комплексных кадастровых работ		Метод определения координат	Формулы, примененные для расчета средней квадратической погрешности определения координат характерных точек (Mt), м, с подставленными в такие формулы значениями и итоговые (вычисленные) значения Mt, м		
	координаты, м		Радиус, м	координаты, м			Радиус, м	
	X	Y	R	X			Y	R
1	2	3	4	5	6	7	8	9
н185О	—	—	—	463 449,90	1 229 484,03	—	Метод спутниковых геодезических измерений (определений)	$\sqrt{(0,16^2 + 0,12^2)} = 0,20$
н186О	—	—	—	463 456,26	1 229 488,42	—		
н187О	—	—	—	463 453,74	1 229 492,54	—		
н188О	—	—	—	463 453,05	1 229 492,12	—		
н189О	—	—	—	463 452,59	1 229 492,87	—		
н190О	—	—	—	463 450,97	1 229 491,88	—		
н191О	—	—	—	463 451,40	1 229 491,18	—		
н192О	—	—	—	463 446,64	1 229 488,26	—		
н185О	—	—	—	463 449,90	1 229 484,03	—		

2. Сведения о характеристиках объекта недвижимости с кадастровым номером 67:18:0060601:152 :

№ п/п	Наименование характеристики	Значение характеристики
1	2	3
1.	Вид объекта недвижимости	Здание

1	2	3
2.	Ранее присвоенный государственный учетный номер (инвентарный) здания, сооружения, объекта незавершенного строительства	—
3.	Кадастровый номер земельного участка (земельных участков), в границах которого (которых) расположены здание, сооружение, объект незавершенного строительства	67:18:0060601:35
4.	Уникальный учетный номер кадастрового квартала, в границах которого расположены здание, сооружение, объект незавершенного строительства	67:18:0060601
5.	Адрес здания, сооружения, объекта незавершенного строительства	—
5.1.	Сведения о местоположении здания, сооружения, объекта незавершенного строительства (при отсутствии адреса) в структурированном в соответствии с федеральной информационной адресной системой виде	Российская Федерация, Смоленская область, Смоленский р-н, Локомотив снт, уч № 23
5.2.	Дополнительные сведения о местоположении	—
6.	Иные сведения	—

3. Пояснения к сведениям об объекте недвижимости с кадастровым номером 67:18:0060601:152:		
1.	—	

1. Сведения о характерных точках контура объекта недвижимости с кадастровым номером							67:18:0060601:153		:
Система координат				МСК-67, зона 1			Зона № 1		
Обоз- начение харак- терных точек границ	Содержатся в Едином государственном реестре недвижимости			Определены в ходе выполнения комплексных кадастровых работ			Метод определения координат	Формулы, примененные для расчета средней квадратической погрешности определения координат характерных точек (Mt), м, с подставленными в такие формулы значениями и итоговые (вычисленные) значения Mt, м	
	координаты, м		Радиус, м	координаты, м		Радиус, м			
	X	Y	R	X	Y	R			
1	2	3	4	5	6	7	8	9	
н201О	—	—	—	463 361,13	1 229 476,45	—	Метод спутниковых геодезических измерений (определений)	$\sqrt{(0,16^2 + 0,12^2)} = 0,20$	
н202О	—	—	—	463 355,69	1 229 484,35	—			
н203О	—	—	—	463 349,74	1 229 480,12	—			

1	2	3	4	5	6	7	8	9
н204О	—	—	—	463 351,47	1 229 477,68	—	Метод спутниковых геодезических измерений (определений)	$\sqrt{(0,16^2 + 0,12^2)} = 0,20$
н205О	—	—	—	463 351,24	1 229 477,52	—		
н206О	—	—	—	463 350,91	1 229 477,84	—		
н206О	—	—	—	463 350,08	1 229 476,98	—		
н207О	—	—	—	463 350,53	1 229 476,45	—		
н208О	—	—	—	463 349,86	1 229 475,88	—		
н210О	—	—	—	463 351,73	1 229 473,20	—		
н209О	—	—	—	463 353,77	1 229 474,63	—		
н210О	—	—	—	463 355,49	1 229 472,18	—		
н201О	—	—	—	463 361,13	1 229 476,45	—		

2. Сведения о характеристиках объекта недвижимости с кадастровым номером
67:18:0060601:153
:

№ п/п	Наименование характеристики	Значение характеристики
1	2	3
1.	Вид объекта недвижимости	Здание
2.	Ранее присвоенный государственный учетный номер (инвентарный) здания, сооружения, объекта незавершенного строительства	—
3.	Кадастровый номер земельного участка (земельных участков), в границах которого (которых) расположены здание, сооружение, объект незавершенного строительства	67:18:0060601:69
4.	Уникальный учетный номер кадастрового квартала, в границах которого расположены здание, сооружение, объект незавершенного строительства	67:18:0060601

1	2					3		
5.	Адрес здания, сооружения, объекта незавершенного строительства					—		
5.1.	Сведения о местоположении здания, сооружения, объекта незавершенного строительства (при отсутствии адреса) в структурированном в соответствии с федеральной информационной адресной системой виде					Российская Федерация, Смоленская область, Смоленский р-н, Локомотив снт, д 40		
5.2.	Дополнительные сведения о местоположении					—		
6.	Иные сведения					—		
3. Пояснения к сведениям об объекте недвижимости с кадастровым номером 67:18:0060601:153 :								
1.	—							
1. Сведения о характерных точках контура объекта недвижимости с кадастровым номером 67:18:0060601:157 :								
Система координат МСК-67, зона 1 Зона № 1								
Обоз- начение харак- терных точек границ	Содержатся в Едином государственном реестре недвижимости			Определены в ходе выполнения комплексных кадастровых работ			Метод определения координат	Формулы, примененные для расчета средней квадратической погрешности определения координат характерных точек (Mt), м, с подставленными в такие формулы значениями и итоговые (вычисленные) значения Mt, м
	координаты, м		Радиус, м	координаты, м		Радиус, м		
	X	Y	R	X	Y	R		
1	2	3	4	5	6	7	8	9
н68О	—	—	—	463 390,10	1 229 456,33	—	Метод спутниковых геодезических измерений (определений)	$\sqrt{(0,16^2 + 0,12^2)} = 0,20$
н69О	—	—	—	463 385,82	1 229 462,77	—		
н70О	—	—	—	463 379,67	1 229 459,12	—		
н71О	—	—	—	463 384,12	1 229 452,13	—		
н68О	—	—	—	463 390,10	1 229 456,33	—		
2. Сведения о характеристиках объекта недвижимости с кадастровым номером 67:18:0060601:157 :								
№ п/п	Наименование характеристики					Значение характеристики		
1	2					3		
1.	Вид объекта недвижимости					Здание		

1	2	3
2.	Ранее присвоенный государственный учетный номер (инвентарный) здания, сооружения, объекта незавершенного строительства	—
3.	Кадастровый номер земельного участка (земельных участков), в границах которого (которых) расположены здание, сооружение, объект незавершенного строительства	67:18:0060601:1
4.	Уникальный учетный номер кадастрового квартала, в границах которого расположены здание, сооружение, объект незавершенного строительства	67:18:0060601
5.	Адрес здания, сооружения, объекта незавершенного строительства	—
5.1.	Сведения о местоположении здания, сооружения, объекта незавершенного строительства (при отсутствии адреса) в структурированном в соответствии с федеральной информационной адресной системой виде	Российская Федерация, Смоленская область, Смоленский р-н, уч 32
5.2.	Дополнительные сведения о местоположении	с.т."Локомотив"
6.	Иные сведения	—

3. Пояснения к сведениям об объекте недвижимости с кадастровым номером 67:18:0060601:157 :

1.	—
----	---

1. Сведения о характерных точках контура объекта недвижимости с кадастровым номером 67:18:0060601:269 :

Система координат			МСК-67, зона 1				Зона № 1	
Обозначение характерных точек границ	Содержатся в Едином государственном реестре недвижимости			Определены в ходе выполнения комплексных кадастровых работ			Метод определения координат	Формулы, примененные для расчета средней квадратической погрешности определения координат характерных точек (Mt), м, с подставленными в такие формулы значениями и итоговые (вычисленные) значения Mt, м
	координаты, м		Радиус, м	координаты, м		Радиус, м		
	X	Y	R	X	Y	R		
1	2	3	4	5	6	7	8	9
54	463 543,50	1 229 253,81	—	463 543,83	1 229 252,79	—	Метод спутниковых геодезических измерений (определений)	$\sqrt{(0,16^2 + 0,12^2)} = 0,20$
55	463 550,22	1 229 259,40	—	463 551,44	1 229 259,13	—		
56	463 546,37	1 229 264,03	—	463 546,91	1 229 264,57	—		

1	2	3	4	5	6	7	8	9
57	463 539,65	1 229 258,44	—	463 539,28	1 229 258,25	—	Метод спутниковых геодезических измерений (определений)	$\sqrt{(0,16^2 + 0,12^2)} = 0,20$
54	463 543,50	1 229 253,81	—	463 543,83	1 229 252,79	—		

2. Сведения о характеристиках объекта недвижимости с кадастровым номером 67:18:0060601:269 :

№ п/п	Наименование характеристики	Значение характеристики
1	2	3
1.	Вид объекта недвижимости	Здание
2.	Ранее присвоенный государственный учетный номер (инвентарный) здания, сооружения, объекта незавершенного строительства	—
3.	Кадастровый номер земельного участка (земельных участков), в границах которого (которых) расположены здание, сооружение, объект незавершенного строительства	67:18:0060601:127
4.	Уникальный учетный номер кадастрового квартала, в границах которого расположены здание, сооружение, объект незавершенного строительства	67:18:0060601
5.	Адрес здания, сооружения, объекта незавершенного строительства	—
5.1.	Сведения о местоположении здания, сооружения, объекта незавершенного строительства (при отсутствии адреса) в структурированном в соответствии с федеральной информационной адресной системой виде	214530, Российская Федерация, Смоленская область, Смоленский р-н, Локомотив снт
5.2.	Дополнительные сведения о местоположении	Российская Федерация, Смоленская обл., Смоленский р-н., Корохоткинское с/п, снт. Локомотив
6.	Иные сведения	—

3. Пояснения к сведениям об объекте недвижимости с кадастровым номером 67:18:0060601:269 :

1.	—
----	---

1. Сведения о характерных точках контура объекта недвижимости с кадастровым номером 67:18:3680101:608 :

Система координат			МСК-67, зона 1				Зона № 1	
Обозначение характерных точек границ	Содержатся в Едином государственном реестре недвижимости			Определены в ходе выполнения комплексных кадастровых работ			Метод определения координат	Формулы, примененные для расчета средней квадратической погрешности определения координат характерных точек (Mt), м, с подставленными в такие формулы значениями и итоговые (вычисленные) значения Mt, м
	координаты, м		Радиус, м	координаты, м		Радиус, м		
	X	Y	R	X	Y	R		
1	2	3	4	5	6	7	8	9
н935О	—	—	—	463 482,63	1 229 310,50	—	Метод спутниковых геодезических измерений (определений)	$\sqrt{(0,08^2 + 0,06^2)} = 0,10$
н936О	—	—	—	463 486,32	1 229 304,68	—		
н937О	—	—	—	463 494,21	1 229 309,68	—		
н938О	—	—	—	463 490,63	1 229 315,57	—		
н935О	—	—	—	463 482,63	1 229 310,50	—		

2. Сведения о характеристиках объекта недвижимости с кадастровым номером 67:18:3680101:608 :

№ п/п	Наименование характеристики	Значение характеристики
1	2	3
1.	Вид объекта недвижимости	Здание
2.	Ранее присвоенный государственный учетный номер (инвентарный) здания, сооружения, объекта незавершенного строительства	—
3.	Кадастровый номер земельного участка (земельных участков), в границах которого (которых) расположены здание, сооружение, объект незавершенного строительства	67:18:0060601:136
4.	Уникальный учетный номер кадастрового квартала, в границах которого расположены здание, сооружение, объект незавершенного строительства	67:18:0060601

1	2	3
5.	Адрес здания, сооружения, объекта незавершенного строительства	Российская Федерация, Смоленская область, муниципальный район Смоленский, сельское поселение Корохоткинское, деревня Валутино, улица Ленина, дом 35
5.1.	Сведения о местоположении здания, сооружения, объекта незавершенного строительства (при отсутствии адреса) в структурированном в соответствии с федеральной информационной адресной системой виде	—
5.2.	Дополнительные сведения о местоположении	—
6.	Иные сведения	—
3. Пояснения к сведениям об объекте недвижимости с кадастровым номером 67:18:3680101:608 :		
1.	—	

**Сведения о зданиях, сооружениях, объектах незавершенного строительства,
необходимые для исправления реестровых ошибок в сведениях об описании их местоположения**

1. Сведения о характерных точках контура	здания
	вид объекта недвижимости (здание, сооружение, объект незавершенного строительства)
с кадастровым номером	67:18:0060601:156 :

Система координат	МСК-67, зона 1	Зона №	1
-------------------	----------------	--------	---

Обозначение характерных точек границ	Содержатся в Едином государственном реестре недвижимости			Определены в ходе выполнения комплексных кадастровых работ			Метод определения координат	Формулы, примененные для расчета средней квадратической погрешности определения координат характерных точек (Mt), м, с подставленными в такие формулы значениями и итоговые (вычисленные) значения Mt, м
	координаты, м		Радиус, м	координаты, м		Радиус, м		
	X	Y	R	X	Y	R		
1	2	3	4	5	6	7	8	9

1

40	463 552,45	1 229 415,22	—	463 553,55	1 229 415,23	—	Метод спутниковых геодезических измерений (определений)	$\sqrt{(0,16^2 + 0,12^2)} = 0,20$
41	463 548,36	1 229 420,26	—	463 549,05	1 229 420,86	—		
42	463 545,32	1 229 417,79	—	463 544,70	1 229 417,35	—		
43	463 549,41	1 229 412,75	—	463 549,25	1 229 411,74	—		
40	463 552,45	1 229 415,22	—	463 553,55	1 229 415,23	—		

2 _____

40	463 552,45	1 229 415,22	—	463 553,55	1 229 415,23	—	Метод спутниковых геодезических измерений (определений)	$\sqrt{(0,16^2 + 0,12^2)} = 0,20$
41	463 548,36	1 229 420,26	—	463 549,05	1 229 420,86	—		
44	463 543,92	1 229 416,65	—	463 543,92	1 229 416,65	—		
45	463 548,01	1 229 411,62	—	463 548,37	1 229 411,02	—		
40	463 552,45	1 229 415,22	—	463 553,55	1 229 415,23	—		
40	463 552,45	1 229 415,22	—	463 553,55	1 229 415,23	—		

1	2	3	4	5	6	7	8	9
3								
40	463 552,45	1 229 415,22	—	463 553,55	1 229 415,23	—	Метод спутниковых геодезических измерений (определений)	$\sqrt{(0,16^2 + 0,12^2)} = 0,20$
46	463 551,49	1 229 416,41	—	463 552,25	1 229 416,86	—		
47	463 551,80	1 229 416,66	—	463 552,72	1 229 417,23	—		
48	463 549,90	1 229 418,99	—	463 550,80	1 229 419,67	—		
49	463 549,59	1 229 418,74	—	463 550,34	1 229 419,27	—		
41	463 548,36	1 229 420,26	—	463 549,05	1 229 420,86	—		
44	463 543,92	1 229 416,65	—	463 543,92	1 229 416,65	—		
45	463 548,01	1 229 411,62	—	463 548,37	1 229 411,02	—		
40	463 552,45	1 229 415,22	—	463 553,55	1 229 415,23	—		
2. Иные сведения об объекте недвижимости с кадастровым номером							67:18:0060601:156	:
1.	Фактическое местоположение объекта капитального строительства не соответствует сведениям Единого государственного реестра недвижимости. В ходе комплексных кадастровых работ выявлена и исправлена реестровая ошибка.							
3. Пояснения к сведениям об объекте недвижимости с кадастровым номером							67:18:0060601:156	:
1.	—							

1. Сведения о характерных точках контура				здания				
с кадастровым номером				вид объекта недвижимости (здание, сооружение, объект незавершенного строительства)				
67:18:0060601:268				:				
Система координат				МСК-67, зона 1		Зона № 1		
Обоз- начение харак- терных точек границ	Содержатся в Едином государственном реестре недвижимости			Определены в ходе выполнения комплексных кадастровых работ			Метод определения координат	Формулы, примененные для расчета средней квадратической погрешности определения координат характерных точек (Mt), м, с подставленными в такие формулы значениями и итоговые (вычисленные) значения Mt, м
	координаты, м		Радиус, м	координаты, м		Радиус, м		
	X	Y	R	X	Y	R		
1	2	3	4	5	6	7	8	9
50	463 393,66	1 229 526,60	—	463 393,96	1 229 526,09	—	Метод спутниковых геодезических измерений (определений)	$\sqrt{(0,16^2 + 0,12^2)} = 0,20$
51	463 400,25	1 229 531,26	—	463 400,64	1 229 530,61	—		
52	463 396,95	1 229 535,93	—	463 396,95	1 229 535,93	—		
53	463 390,36	1 229 531,28	—	463 390,36	1 229 531,28	—		
50	463 393,66	1 229 526,60	—	463 393,96	1 229 526,09	—		
2. Иные сведения об объекте недвижимости с кадастровым номером								67:18:0060601:268
1.								Фактическое местоположение объекта капитального строительства не соответствует сведениям Единого государственного реестра недвижимости. В ходе комплексных кадастровых работ выявлена и исправлена реестровая ошибка.
3. Пояснения к сведениям об объекте недвижимости с кадастровым номером								67:18:0060601:268
1.								—

1. Сведения о характерных точках контура							здания	
с кадастровым номером							вид объекта недвижимости (здание, сооружение, объект незавершенного строительства)	
67:18:0060601:271								
Система координат				МСК-67, зона 1			Зона № 1	
Обоз- начение харак- терных точек границ	Содержатся в Едином государственном реестре недвижимости			Определены в ходе выполнения комплексных кадастровых работ			Метод определения координат	Формулы, примененные для расчета средней квадратической погрешности определения координат характерных точек (Mt), м, с подставленными в такие формулы значениями и итоговые (вычисленные) значения Mt, м
	координаты, м		Радиус, м	координаты, м		Радиус, м		
	X	Y	R	X	Y	R		
1	2	3	4	5	6	7	8	9
58	463 411,64	1 229 511,70	—	463 412,28	1 229 510,75	—	Метод спутниковых геодезических измерений (определений)	$\sqrt{(0,16^2 + 0,12^2)} = 0,20$
59	463 407,90	1 229 516,96	—	463 407,90	1 229 516,96	—		
н681О	—	—	—	463 408,14	1 229 516,63	—		
н678О	—	—	—	463 405,47	1 229 514,93	—		
н679О	—	—	—	463 405,02	1 229 515,47	—		
н676О	—	—	—	463 403,03	1 229 514,07	—		
н677О	—	—	—	463 403,24	1 229 513,83	—		
н680О	—	—	—	463 403,41	1 229 513,64	—		
60	463 403,30	1 229 513,94	—	463 403,14	1 229 513,35	—		
н673О	—	—	—	463 402,77	1 229 513,07	—		
н674О	—	—	—	463 404,31	1 229 511,03	—		
н675О	—	—	—	463 404,57	1 229 511,21	—		

1	2	3	4	5	6	7	8	9
61	463 407,04	1 229 508,68	—	463 407,44	1 229 507,34	—	Метод спутниковых геодезических измерений (определений)	$\sqrt{(0,16^2 + 0,12^2)} = 0,20$
58	463 411,64	1 229 511,70	—	463 412,28	1 229 510,75	—		
2. Иные сведения об объекте недвижимости с кадастровым номером							67:18:0060601:271	:
1.	Фактическое местоположение объекта капитального строительства не соответствует сведениям Единого государственного реестра недвижимости. В ходе комплексных кадастровых работ выявлена и исправлена реестровая ошибка.							
3. Пояснения к сведениям об объекте недвижимости с кадастровым номером							67:18:0060601:271	:
1.	—							
1. Сведения о характерных точках контура							здания	
							вид объекта недвижимости (здание, сооружение, объект незавершенного строительства)	
с кадастровым номером							67:18:0060601:272	:
Система координат				МСК-67, зона 1			Зона № 1	
Обозначение характерных точек границ	Содержатся в Едином государственном реестре недвижимости			Определены в ходе выполнения комплексных кадастровых работ			Метод определения координат	Формулы, примененные для расчета средней квадратической погрешности определения координат характерных точек (Mt), м, с подставленными в такие формулы значениями и итоговые (вычисленные) значения Mt, м
	координаты, м		Радиус, м	координаты, м		Радиус, м		
	X	Y	R	X	Y	R		
1	2	3	4	5	6	7	8	9
1								
62	463 446,14	1 229 354,56	—	463 446,46	1 229 354,64	—	Метод спутниковых геодезических измерений (определений)	$\sqrt{(0,16^2 + 0,12^2)} = 0,20$
63	463 441,03	1 229 351,24	—	463 440,81	1 229 350,97	—		
64	463 442,55	1 229 348,91	—	463 442,40	1 229 348,67	—		
65	463 441,23	1 229 348,06	—	463 440,92	1 229 347,65	—		
66	463 443,11	1 229 345,17	—	463 443,31	1 229 344,41	—		
67	463 449,53	1 229 349,35	—	463 450,20	1 229 348,89	—		

1	2	3	4	5	6	7	8	9
62	463 446,14	1 229 354,56	—	463 446,46	1 229 354,64	—	Метод спутниковых геодезических измерений (определений)	$\sqrt{(0,16^2 + 0,12^2)} = 0,20$
2								
62	463 446,14	1 229 354,56	—	463 446,46	1 229 354,64	—	Метод спутниковых геодезических измерений (определений)	$\sqrt{(0,16^2 + 0,12^2)} = 0,20$
63	463 441,03	1 229 351,24	—	463 440,81	1 229 350,97	—		
64	463 442,55	1 229 348,91	—	463 442,40	1 229 348,67	—		
65	463 441,23	1 229 348,06	—	463 440,92	1 229 347,65	—		
66	463 443,11	1 229 345,17	—	463 443,31	1 229 344,41	—		
67	463 449,53	1 229 349,35	—	463 450,20	1 229 348,89	—		
62	463 446,14	1 229 354,56	—	463 446,46	1 229 354,64	—		
2. Иные сведения об объекте недвижимости с кадастровым номером							67:18:0060601:272	:
1.	Фактическое местоположение объекта капитального строительства не соответствует сведениям Единого государственного реестра недвижимости. В ходе комплексных кадастровых работ выявлена и исправлена реестровая ошибка.							
3. Пояснения к сведениям об объекте недвижимости с кадастровым номером							67:18:0060601:272	:
1.	—							

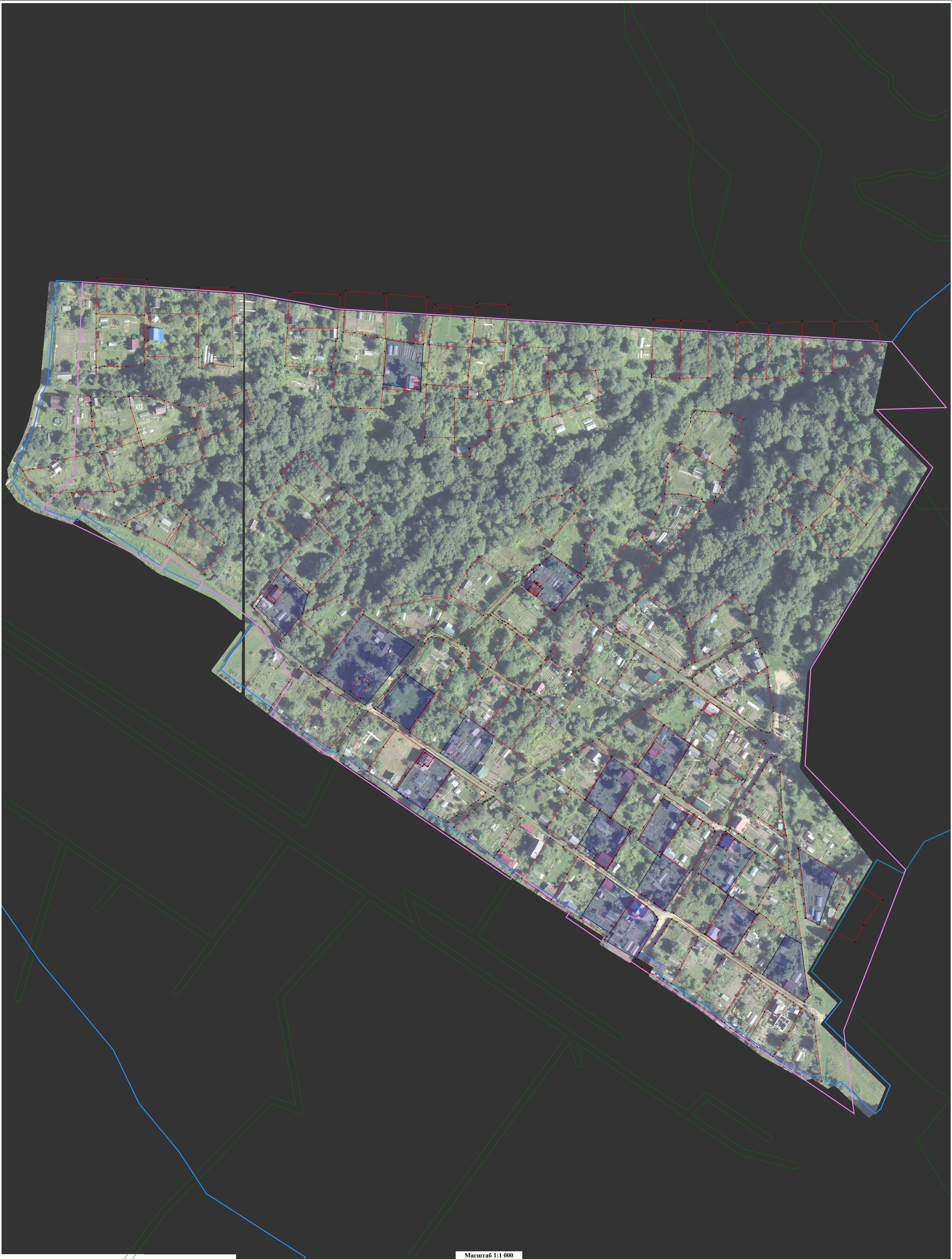

Масштаб 1:1 000

- Условные обозначения:
- | | | | | | | | | | |
|-------|---|---|---|---|---|---|---|-------|----------------------------|
| ○ — ● | - Земельный участок, размеры которого могут быть переданы в масштабе разделов графической части | — | - Существующая часть границы, имеющиеся в ГКН сведения о которой достаточны для определения ее местоположения | — | - вновь образованная часть границы, сведения о которой достаточны для определения ее местоположения | ● | - Характерная точка границы, сведения о которой позволяют однозначно определить ее положение на местности | : 166 | - Кадастровый номер здания |
| : 33 | - Кадастровый номер земельного участка | — | - Граница кадастрового квартала | | | | | | |



Масштаб 1:1 500

Условные обозначения:

- Существующая часть границы, имеющиеся в ЕГРН сведения о которой достаточны для определения ее местоположения	- Вновь образованная часть границы, сведения о которой достаточны для определения ее местоположения	- Характерная точка границы, сведения о которой позволяют однозначно определить ее положение на местности	- Пункт государственной геодезической сети	- Направления геодезических построений при определении координат характерных точек границ земельного участка	- Кадастровый номер земельного участка	- Кадастровый номер здания
- Граница кадастрового квартала						