

**ОБЩЕСТВО С  
ОГРАНИЧЕННОЙ  
ОТВЕТСТВЕННОСТЬЮ**  
**проектно-изыскательское бюро**  
**ИЗЫСКАТЕЛЬ**

ООО «ИЗЫСКАТЕЛЬ»

ИНН/КПП 6732040891/673201001 ОКПО 38193705  
РФ, 214030, г. Смоленск, ул. Краснинское шоссе, д. 25, офис 204

Тел/ факс: (4812) 20-28-21, (903) 891-38-37

E-mail: [izyskatel67@gmail.com](mailto:izyskatel67@gmail.com), [info@izyskatel.pro](mailto:info@izyskatel.pro)

[www.izyskatel.pro](http://www.izyskatel.pro)

---

Свидетельство СРО о допуске к работам по выполнению проектно-изыскательских работ, которые оказывают влияние на безопасность объектов капитального строительства

***СРО-П-170-16032012 №459***

***СРО-И-033-16032012 №245***

**ДОКУМЕНТАЦИЯ ПО ПЛАНИРОВКЕ ТЕРРИТОРИИ**

**ПРОЕКТ ПЛАНИРОВКИ И ПРОЕКТ МЕЖЕВАНИЯ  
ТЕРРИТОРИИ ДЛЯ ЛИНЕЙНОГО ОБЪЕКТА**

**«Газопровод для газоснабжения жилых домов по адресу:  
Смоленская область, Смоленский район, Хохловское  
сельское поселение, д. Софьино»**

**г. Смоленск 2020 г.**

ОБЩЕСТВО С  
ОГРАНИЧЕННОЙ  
ОТВЕТСТВЕННОСТЬЮ  
проектно-изыскательское бюро  
**ИЗЫСКАТЕЛЬ**

ООО «ИЗЫСКАТЕЛЬ»

ИНН/КПП 6732040891/673201001 ОКПО 38193705  
РФ, 214030, г. Смоленск, ул. Краснинское шоссе, д. 25, офис 204

Тел/ факс: (4812) 20-28-21, (903) 891-38-37

E-mail: [izyskatel67@gmail.com](mailto:izyskatel67@gmail.com), [info@izyskatel.pro](mailto:info@izyskatel.pro)

[www.izyskatel.pro](http://www.izyskatel.pro)

---

Свидетельство СРО о допуске к работам по выполнению проектно-изыскательских работ, которые оказывают влияние на безопасность объектов капитального строительства

***СРО-П-170-16032012 №459***

***СРО-И-033-16032012 №245***

**ДОКУМЕНТАЦИЯ ПО ПЛАНИРОВКЕ ТЕРРИТОРИИ**

**ПРОЕКТ ПЛАНИРОВКИ И ПРОЕКТ МЕЖЕВАНИЯ  
ТЕРРИТОРИИ ДЛЯ ЛИНЕЙНОГО ОБЪЕКТА**

**«Газопровод для газоснабжения жилых домов по адресу:  
Смоленская область, Смоленский район, Хохловское  
сельское поселение, д. Софьино»**

**Генеральный директор**

**М.Н. Скарлыгин**

**Технический директор**

**А.В. Бондалетов**

**г. Смоленск 2020 г.**

## Содержание

### Проект планировки территории

<b>Основная часть</b>	4
Положения о размещении линейного объекта и о характеристиках планируемого развития территории	5
Графическая часть:	
- Чертеж зон планируемого размещения линейного объекта	12
<b>Материалы по обоснованию проекта планировки территории</b>	18
Пояснительная записка	19
Графическая часть:	
- Схема расположения элемента планировочной структуры	
- Карта планировочной структуры территории	25
- Схема границ зон с особыми условиями использования территории	
- Схема использования территории в период подготовки проекта планировки территории	
<b>Проект межевания территории</b>	30
Материалы по обоснованию	31
Материалы по обоснованию. Графическая часть	33
Проект межевания территории. Основная часть	35
Проект межевания территории. Графическая часть	48
<b>Приложение</b>	66

# Проект планировки территории

## Основная часть

						2020 – ППТ	Лист
Изм.	Колуч.	Лист	№ док.	Подпись	Дата		4



## Положение о размещении линейного объекта

Настоящей документацией по планировке территории предусматривается размещение газопровода для газоснабжения жилых домов по адресу: Смоленская область, Смоленский район, Хохловское сельское поселение, д. Софьино. Строительство газопровода необходимо для подключения потребителей к существующей системе газораспределения.

Проектируемый газопровод укладывается преимущественно параллельно рельефу местности.

Источником газоснабжения является существующий подземный стальной газопровод, расположенный в Хохловском сельском поселении Смоленского района Смоленской области.

Способ прокладки газопровода – подземный.

Протяженность газопровода - длина оси газопровода на плоскость составляет 5788 м.

Абсолютные отметки поверхности по трассе изменяются от 238 до 220. Перепад высот составляет 18,0 м.

Проектируемая территория является планировочным элементом сельских поселений.

Зона размещения газопровода располагается на территории Хохловского сельского поселения Смоленского района Смоленской области, на территории населенных пунктов д. Софьино и д. Лубня.

На проектируемой территории вдоль трассы линейного объекта присутствует сложившая застройка.

Для разработки проекта планировки и межевания планируемого линейного объекта был определен оптимальный вариант трассы.

Выбор оптимального варианта размещения объекта газоснабжения осуществлялся с учетом минимального воздействия на окружающую среду, технических условий на подключение к магистральному газопроводу, информации генерального плана населенных пунктов д. Софьино, д. Лубня, информации, содержащейся в Правилах застройки и землепользования Хохловского сельского поселения, а также данных, содержащихся в Едином государственном реестре недвижимости, с учетом прав собственников существующих земельных участков, а также факторов риска возникновения чрезвычайных ситуаций в связи с размещением опасного объекта.

В соответствии с проектом «Распределительный газопровод для газоснабжения жилых домов по адресу: Смоленский р-н, д. Софьино (новый поселок)» полоса отвода под строительство газопровода не совпадает с охранной зоной проектируемого объекта. Для газораспределительных сетей устанавливаются охранные зоны вдоль трасс наружных газопроводов - в виде территории ограниченной условными линиями, проходящими на расстоянии 2 метров с каждой стороны газопровода.

											Лист
											5
Изм.	Колуч.	Лист	№ док.	Подпись	Дата						

Трасса проектируемого линейного объекта проходит по землям населенных пунктов, землям сельскохозяйственного назначения и землям транспорта в границах Хохловского сельского поселения Смоленского района Смоленской области.

Трасса проектируемого линейного объекта начинается в д. Лубня Хохловского сельского поселения Смоленского района, пересекает автомобильную дорогу регионального значения Смоленск-Красный (участок Старой Смоленской дороги) на км 15+800, проходит вдоль автомобильной дороги «Смоленск-Красный (участок Старой Смоленской дороги)» - Кушлянщина-Радкевщина» в границах деревни Лубня, и в границах деревни Софьино, пересекает ее на км 1+020, на км 1+320 и на км 1+620, и продолжается до планируемых жилых домов в д. Лубня и в д. Софьино.

Протяженность проектируемого линейного объекта:

- подземного газопровода высокого давления – 3115,0 м;
- подземного газопровода среднего давления – 17,0 м;
- подземного газопровода низкого давления – 2656,0 м.

Выбор места размещения трассы газопровода требует проведения согласований с заинтересованными лицами.

Проектом предусмотрен максимальный учёт сложившейся застройки и существующих инженерных сетей. На всей территории планируемого размещения линейного объекта проведены инженерные изыскания в соответствии с действующим законодательством.

Прокладка газопровода на всем протяжении трассы предусмотрена подземной, что значительно уменьшает температурные колебания в трубопроводе.

Проектом определена территория для размещения линейного объекта. Формирование в существующей планировочной структуре новых функциональных зон не предусмотрено.

После выполнения строительных работ и постановки охранной зоны газопровода на государственный кадастровый учет необходимо внести изменения в Генеральный план и Правила землепользования и застройки Хохловского сельского поселения Смоленского района Смоленской области в части отображения зоны с особыми условиями использования территории в границах охранной зоны газопровода.

Строительство газопровода осуществляется в пределах технологической полосы отвода. Расчёт полосы отвода приведён в таблице 1.

Таблица 1.

№ п/п	Наименование	Показатель
1	2	3
1	Материал труб	ПЭ 100 SDR11 ГАЗ по ГОСТ Р 50838-2009, ПЭ 100 SDR17,6 ГАЗ по ГОСТ Р 50838-2009

										Лист
										6
Изм.	Копия	Лист	№ док.	Подпись	Дата					

2	Наружный диаметр $D_n$ м	110x6,3 мм., 110x10,0 мм., 63x5,8 мм., 63x3,6 мм.
3	Способ укладки труб	Плетями
4	Способ соединения труб	Сварка с помощью фитингов с закладными нагревателями с использованием переносной сварочной установки
5	Ширина траншеи по дну, $b_d$ , м	0,4
6	Глубина траншеи (осредненная), $h$ , м	1,5
7	Ширина свободной зоны бермы, $b_6 = 0.2mh \geq 1.0$ , м	1,0
9	Ширина защитной зоны участка сборки труб в плети, $b_{эс}$ , м	1.0
10	Ширина полосы движения транспортных средств, $b_{тр}$ , м	2.5
11	Ширина защитной зоны движения транспортных средств, $b_{з.тр}$ , м	0.5
12	Ширина зоны отвала грунта в основании, $b_0$ , м $b_0 = \sqrt{2m h^2 + b_d h}$	2,5
14	Ширина зоны перемещений бульдозера при обратной засыпке, $b_p$ , м	3.5
15	Ширина полосы отвода $B = b_d + 2b_6 + b_{тр} + b_{з.тр} + b_0 =$ 0,4+2x1,0+2,5+0,5+2,5	8,0

**Информация о необходимости осуществления мероприятий по сохранению объектов культурного наследия от возможного негативного воздействия в связи с размещением линейного объекта**

В границах проектирования объекты культурного наследия народов РФ, включенные в Единый государственный реестр объектов культурного наследия народов Российской Федерации, выявленные объекты культурного наследия, объекты, обладающие признаками объекта культурного наследия, отсутствуют. Соответственно, разработка мероприятий по сохранению объектов культурного наследия не требуется.

**Ведомость координат характерных точек границ зон планируемого размещения линейного объекта**

Подготовка проекта планировки и проекта межевания территории осуществляется в соответствии с системой координат, используемой для ведения государственного кадастра недвижимости на территории Смоленской области (МСК-67).

Номер поворотной точки	Координаты поворотной точки	
	X	Y
1	452787,30	1211319,27
2	452751,47	1211334,06
3	452740,63	1211347,59
4	452666,75	1211388,60

5	452516,70	1211411,24
6	452490,93	1211432,59
7	452188,93	1211508,95
8	452114,47	1211526,23
9	452034,46	1211548,73
10	452009,36	1211554,41
11	451942,06	1211568,53
12	451903,97	1211578,39
13	451765,67	1211613,16
14	451705,78	1211628,65
15	451711,52	1211654,74
16	451655,57	1211668,93
17	451655,42	1211668,34
18	451650,86	1211669,53
19	451651,03	1211670,20
20	451644,13	1211672,03
21	451529,64	1211701,24
22	451531,29	1211707,79
23	451430,75	1211729,72
24	451432,47	1211737,70
25	451441,56	1211736,36
26	451443,12	1211746,03
27	451436,27	1211746,99
28	451434,42	1211747,25
29	451441,58	1211788,03
30	451445,11	1211816,61
31	451446,54	1211816,46
32	451451,74	1211846,25
33	451474,54	1211973,54
34	451485,89	1211976,48
35	451488,51	1211985,26
36	451468,65	1211980,69
37	451463,50	1211955,23
38	451445,55	1211857,24
39	451433,96	1211888,84
40	451381,23	1211884,64
41	451379,70	1211894,59
42	451396,76	1211979,39
43	451388,92	1211980,97
44	451371,58	1211894,79
45	451373,21	1211884,03
46	451356,05	1211882,64
47	451333,19	1211763,73
48	451341,01	1211762,08
49	451362,77	1211875,15
50	451429,47	1211880,41
51	451443,19	1211843,78
52	451425,29	1211741,59
53	451415,36	1211692,63
54	451401,24	1211696,28
55	451393,44	1211668,85
56	451383,73	1211671,62
57	451353,28	1211669,48
58	451353,39	1211667,56
59	451321,02	1211665,29
60	451295,85	1211663,53
61	451265,98	1211661,43
62	451236,00	1211659,33
63	451211,08	1211657,59
64	451193,28	1211656,34
65	451191,55	1211658,05

						2020 – IIIТ	Лист
Изм.	Копия	Лист	№ док.	Подпись	Дата		8

66	451187,78	1211657,78
67	451118,07	1211726,02
68	451117,69	1211754,93
69	451135,10	1211756,07
70	451145,49	1211772,22
71	451174,18	1211823,31
72	451197,57	1211860,41
73	451199,24	1211863,28
74	451219,39	1211898,09
75	451223,97	1211906,04
76	451249,55	1211941,04
77	451256,08	1211948,43
78	451283,80	1211979,81
79	451288,08	1211984,98
80	451298,21	1211997,19
81	451298,99	1212023,86
82	451293,72	1212152,04
83	451343,31	1212153,83
84	451400,96	1212127,04
85	451500,38	1212214,09
86	451545,15	1212252,39
87	451543,94	1212181,06
88	451551,93	1212180,93
89	451553,27	1212259,47
90	451577,88	1212280,66
91	451628,59	1212238,49
92	451633,70	1212244,64
93	451583,99	1212285,90
94	451616,86	1212314,26
95	451620,12	1212310,97
96	451628,04	1212304,44
97	451634,43	1212311,59
98	451626,87	1212318,27
99	451625,73	1212317,00
100	451617,03	1212324,98
101	451591,54	1212302,96
102	451563,32	1212325,78
103	451558,29	1212319,56
104	451585,40	1212297,66
105	451398,43	1212136,32
106	451344,99	1212161,89
107	451279,44	1212160,89
108	451279,45	1212161,67
109	451269,47	1212161,79
110	451269,32	1212151,77
111	451279,29	1212151,66
112	451279,30	1212152,39
113	451285,68	1212152,34
114	451290,98	1212023,81
115	451290,19	1211996,04
116	451259,06	1211957,98
117	451242,90	1211940,05
118	451218,16	1211905,24
119	451194,34	1211863,91
120	451156,26	1211803,61
121	451142,52	1211777,46
122	451130,01	1211761,69
123	451101,20	1211763,06
124	451101,21	1211764,11
125	451091,24	1211764,23
126	451091,08	1211754,21

						2020 – IIIТ	Лист
Изм.	Копия	Лист	№ док.	Подпись	Дата		9

127	451101,06	1211754,09
128	451101,07	1211755,06
129	451109,67	1211754,89
130	451110,09	1211722,58
131	451184,76	1211649,55
132	451382,88	1211663,54
133	451391,27	1211661,14
134	451376,27	1211604,52
135	451368,98	1211606,24
136	451263,60	1211598,45
137	451264,19	1211590,47
138	451368,37	1211598,17
139	451374,20	1211596,83
140	451350,88	1211506,35
141	451373,72	1211479,85
142	451329,12	1211364,11
143	451329,00	1211323,28
144	451328,00	1211323,28
145	451327,98	1211312,53
146	451329,03	1211312,53
147	451329,02	1211309,75
148	451263,91	1211309,73
149	451263,93	1211301,73
150	451387,05	1211301,86
151	451386,92	1211245,93
152	451263,99	1211246,25
153	451263,97	1211238,25
154	451386,89	1211237,89
155	451386,68	1211128,54
156	451264,58	1211128,21
157	451264,60	1211120,21
158	451394,66	1211120,56
159	451395,06	1211309,86
160	451337,02	1211309,76
161	451337,02	1211312,54
162	451338,08	1211312,54
163	451338,09	1211323,26
164	451337,05	1211323,26
165	451337,12	1211362,61
166	451382,91	1211481,44
167	451374,46	1211491,25
168	451358,17	1211507,35
169	451361,59	1211521,28
170	451367,56	1211545,56
171	451373,52	1211569,84
172	451379,49	1211594,11
173	451379,84	1211595,55
174	451460,40	1211577,16
175	451430,20	1211449,39
176	451437,99	1211447,55
177	451468,20	1211575,38
178	451509,31	1211566,00
179	451510,34	1211567,21
180	451552,97	1211458,94
181	451492,47	1211384,89
182	451498,67	1211379,83
183	451529,07	1211417,00
184	451558,44	1211452,99
185	451587,37	1211424,48
186	451520,83	1211356,87
187	451526,54	1211351,25





















Име. № подл.	Подп. и дата	Взам. инв. №	<ul style="list-style-type: none"> <li>- границы населенных пунктов</li> <li>- проектируемая ось газопровода</li> <li>- границы территории проектирования (красные линии)</li> <li>- границы земельных участков</li> <li>- границы кадастровых кварталов</li> <li>- границы территории, в отношении которой утвержден проект межевания территории</li> </ul>

Изм.	Кол.уч.	Лист	№ док	Подпись	Дата
Выполнил					

<b>2020 - ППТ</b>			
Газопровод для газоснабжения жилых домов по адресу: Смоленская область, Смоленский р-н, Хохловское сельское поселение, д. Софьино	Стадия <b>П</b>	Лист <b>4</b>	Листов <b>5</b>
Чертеж границ зон планируемого размещения линейного объекта Масштаб 1:2000	ООО "Изыскатель"		

















## Мероприятия по защите территории от чрезвычайных ситуаций и охране окружающей среды

В целях исключения чрезвычайных ситуаций техногенного характера на трассе линейного объекта – газопровода необходимо соблюдение правил, установленных нормативной документацией для охранных зон газопроводов, а также правил эксплуатации объектов газоснабжения.

Согласно постановлению Правительства РФ от 20 ноября 2000 года № 878 «Об утверждении правил охраны газораспределительных сетей» в охранных зонах газопроводов запрещается:

- а) строить объекты жилищно-гражданского и производственного назначения;
- б) сносить и реконструировать мосты, коллекторы, автомобильные и железные дороги с расположенными на них газораспределительными сетями без предварительного выноса этих газопроводов по согласованию с эксплуатационными организациями;
- в) разрушать берегоукрепительные сооружения, водопропускные устройства, земляные и иные сооружения, предохраняющие газораспределительные сети от разрушений;
- г) перемещать, повреждать, засыпать и уничтожать опознавательные знаки, контрольно-измерительные пункты и другие устройства газораспределительных сетей;
- д) устраивать свалки и склады, разливать растворы кислот, солей, щелочей и других химически активных веществ;
- е) огораживать и перегораживать охранные зоны, препятствовать доступу персонала эксплуатационных организаций к газораспределительным сетям, проведению обслуживания и устранению повреждений газораспределительных сетей;
- ж) разводить огонь и размещать источники огня;
- з) рыть погреба, копать и обрабатывать почву сельскохозяйственными и мелиоративными орудиями и механизмами на глубину более 0,3 метра;
- и) открывать калитки и двери газорегуляторных пунктов, станций катодной и дренажной защиты, люки подземных колодцев, включать или отключать электроснабжение средств связи, освещения и систем телемеханики;
- к) набрасывать, приставлять и привязывать к опорам и надземным газопроводам, ограждениям и зданиям газораспределительных сетей посторонние предметы, лестницы, влезать на них;
- л) самовольно подключаться к газораспределительным сетям.

Лесохозяйственные, сельскохозяйственные и другие работы, не подпадающие под ограничения, указанные в «правилах охраны газораспределительных сетей, и не связанные с нарушением земельного горизонта и обработкой почвы на глубину более 0,3 метра, производятся собственниками, владельцами или пользователями земельных участков в

										Лист
										23
Изм.	Копия	Лист	№ док.	Подпись	Дата					













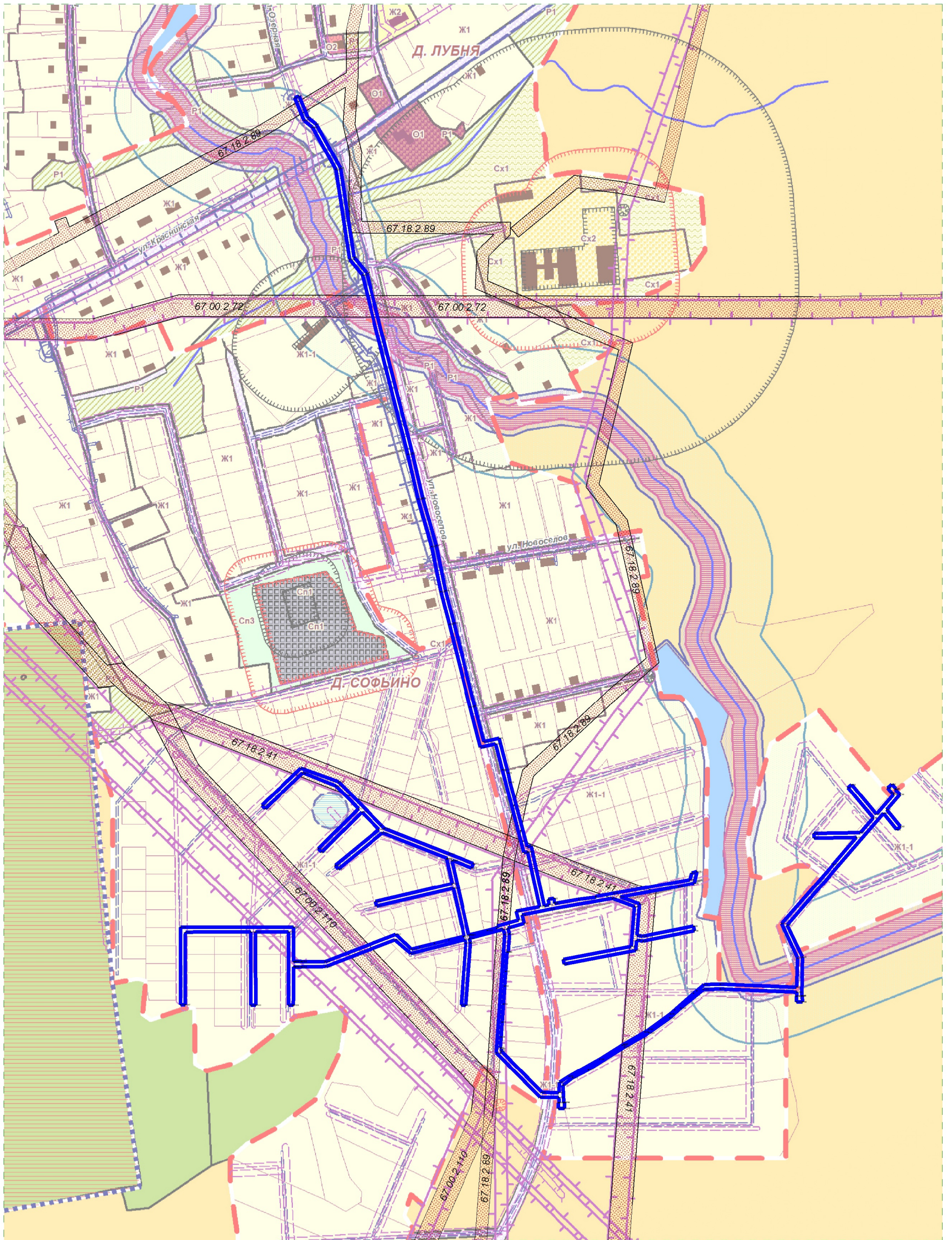

— граница элемента  
планировочной структуры

Имя, И. подл.  
Подпись и дата  
Взам. инв. N

Изм	Кол.уч	Лист	№ док	Подпись	Дата
ГАП					
Выполнил					

### 2020 - ППТ

Газопровод для газоснабжения  
жилых домов по адресу:  
Смоленская область, Смоленский район,  
Хохловское сельское поселение,  
д. Софьино

Схема границ зон с особыми  
условиями использования территории

Стадия	Лист	Листов
П	1	1
ООО "Изыскатель"		



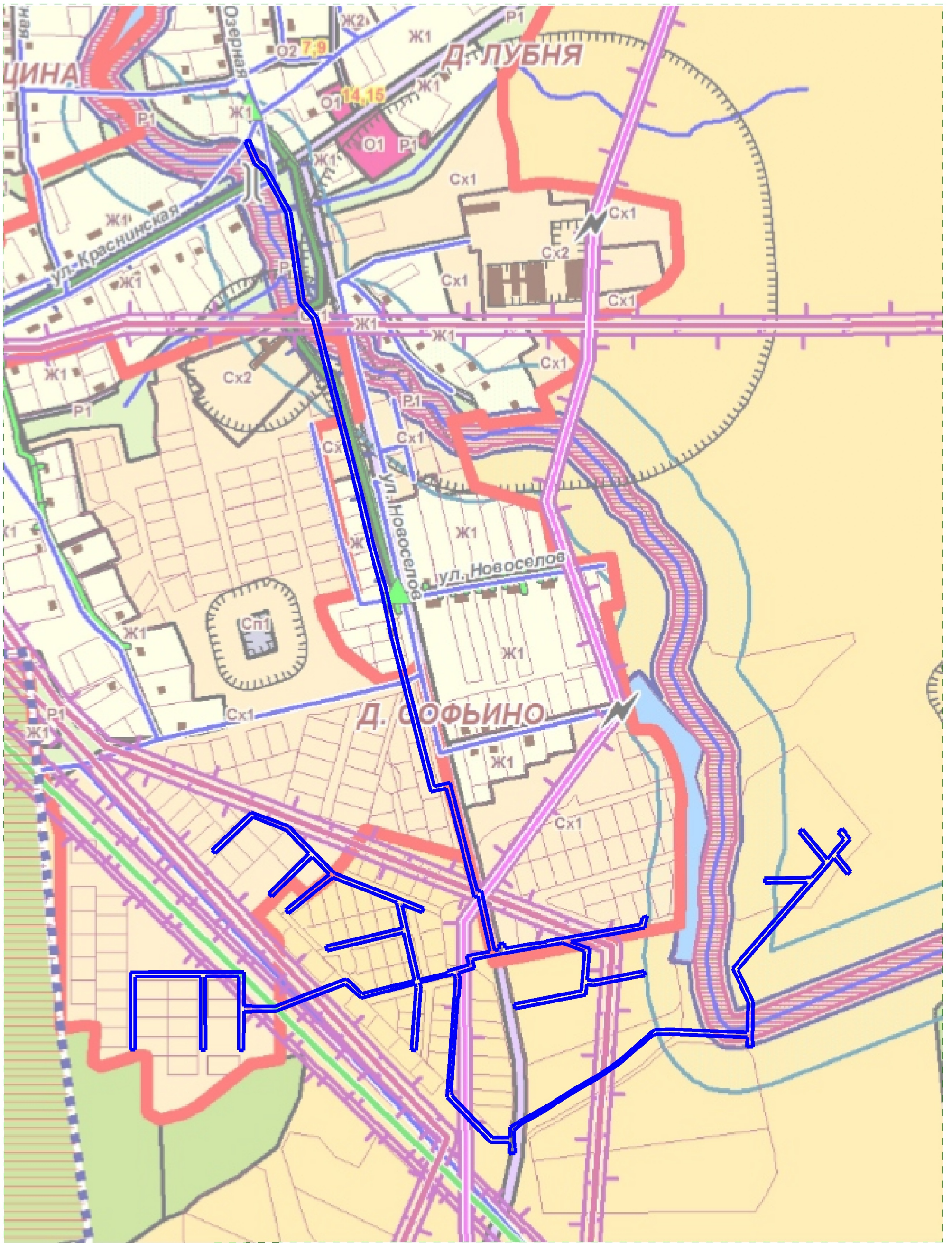

— - граница элемента планировочной структуры

Изм	Кол.уч	Лист	№ док	Подпись	Дата
ГАП					
Выполнил					

2020 - ППТ

Газопровод для газоснабжения жилых домов по адресу:  
Смоленская область, Смоленский район,  
Хохловское сельское поселение,  
д. Софьино

Стадия	Лист	Листов
П	1	1
ООО "Изыскатель"		

Схема использования территории в период подготовки проекта планировки территории

Взам. инв. N

Попл. и дата

Инв. N подл.























**Ведомость координат поворотных точек образуемых земельных участков**

Номер поворотной точки	Координаты поворотной точки	
	X	Y
Условный номер земельного участка :ЗУ1		
Площадь земельного участка 12316 кв.м.		
:ЗУ1(1)		
н1	452787,30	1211319,27
н2	452751,47	1211334,06
н3	452740,63	1211347,59
н4	452709,36	1211364,95
н5	452705,31	1211358,08
н6	452735,30	1211341,45
н7	452746,51	1211327,45
н8	452784,24	1211311,87
н1	452787,30	1211319,27
:ЗУ1(2)		
н9	452685,06	1211378,44
н10	452666,75	1211388,60
н11	452516,70	1211411,24
н12	452490,93	1211432,60
н13	452413,28	1211452,23
н14	452417,02	1211443,03
н15	452487,22	1211425,28
н16	452513,31	1211403,66
н17	452664,17	1211380,90
н18	452680,64	1211371,76
н9	452685,06	1211378,44
:ЗУ1(3)		
н19	452286,65	1211484,24
н20	452188,93	1211508,95
н21	452114,47	1211526,23
н22	452034,46	1211548,73
н23	452009,36	1211554,41
н24	452008,19	1211550,56
н25	451874,48	1211578,63
н26	451874,95	1211577,44
н27	451901,99	1211570,64
н28	451957,28	1211556,33
н29	452032,58	1211540,95
н30	452112,48	1211518,47
н31	452187,05	1211501,17
н32	452284,65	1211476,50
н19	452286,65	1211484,24
:ЗУ1(4)		
н33	451710,66	1211650,83
н34	451654,56	1211665,06
н35	451654,73	1211665,71
н36	451650,18	1211666,90
н37	451649,83	1211665,65
н38	451710,14	1211648,48
н33	451710,66	1211650,83



























Масштаб	1:2000
	1:2000
Этап	ПМТ
	ПМТ
Лист	1
	1
Листов	17
	17

Изм.	Кол.уч.	Лист	Недок	Подпись	Дата

**2020 - ПМТ**

Газопровод для газоснабжения жилых домов по адресу:  
Смоленская область, Смоленский р-н, Хохловское сельское поселение, д. Софьино

Стадия	Лист	Листов
П	1	17

Чертеж межевания территории  
Масштаб 1:2000

ООО "Изыскатель"



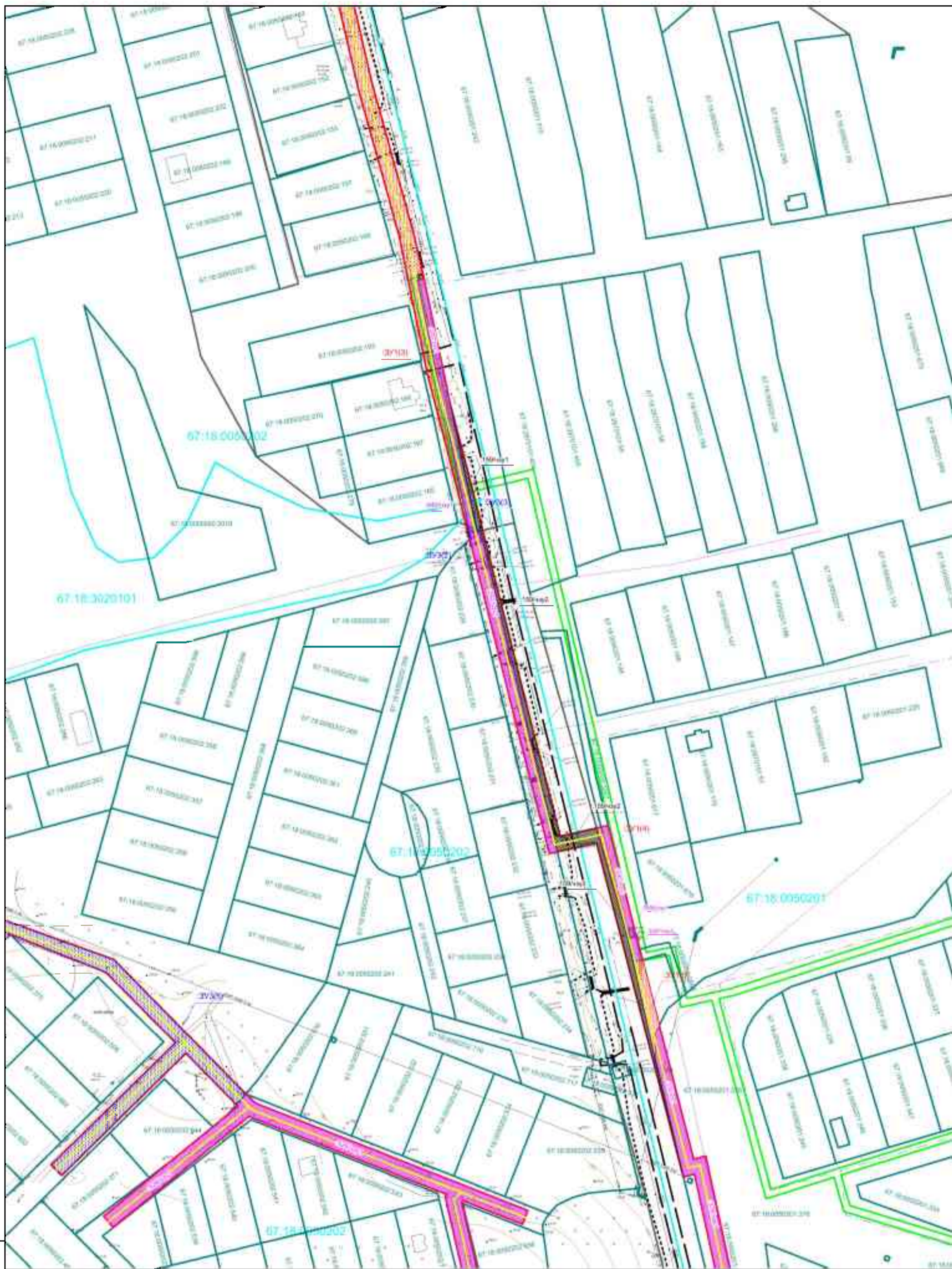

Лин. № подл.	Площ. и дата	Власт. инв. №
<ul style="list-style-type: none"> <li>— границы земельных участков</li> <li>— территории с охранным статусом</li> <li>— границы м/л (сторонах территории/зданий/зданий)</li> <li>— границы земельных участков</li> <li>— границы газопровода</li> <li>— границы территории, в отношении которой утверждены проект планировки территории, проект межевания территории, проекты и обоснование образования земельных участков в границах д. Пубки</li> <li>— границы и обоснование образования земельных участков в границах д. Софьино</li> <li>— границы и обоснование образования частей земельных участков, земельных участков/земельных участков</li> <li>— границы и обоснование образования земельных участков на территории д. Софьино</li> <li>— границы и обоснование образования частей земельных участков</li> </ul>	<ul style="list-style-type: none"> <li>— границы земельных участков</li> <li>— территории с охранным статусом</li> <li>— границы м/л (сторонах территории/зданий/зданий)</li> <li>— границы земельных участков</li> <li>— границы газопровода</li> <li>— границы территории, в отношении которой утверждены проект планировки территории, проект межевания территории, проекты и обоснование образования земельных участков в границах д. Пубки</li> <li>— границы и обоснование образования земельных участков в границах д. Софьино</li> <li>— границы и обоснование образования частей земельных участков, земельных участков/земельных участков</li> <li>— границы и обоснование образования земельных участков на территории д. Софьино</li> <li>— границы и обоснование образования частей земельных участков</li> </ul>	<ul style="list-style-type: none"> <li>— границы земельных участков</li> <li>— территории с охранным статусом</li> <li>— границы м/л (сторонах территории/зданий/зданий)</li> <li>— границы земельных участков</li> <li>— границы газопровода</li> <li>— границы территории, в отношении которой утверждены проект планировки территории, проект межевания территории, проекты и обоснование образования земельных участков в границах д. Пубки</li> <li>— границы и обоснование образования земельных участков в границах д. Софьино</li> <li>— границы и обоснование образования частей земельных участков, земельных участков/земельных участков</li> <li>— границы и обоснование образования земельных участков на территории д. Софьино</li> <li>— границы и обоснование образования частей земельных участков</li> </ul>

Изм.	Кол.уч.	Лист	Недок	Подпись	Дата

**2020 - ПМТ**

Газопровод для газоснабжения жилых домов по адресу: Смоленская область, Смоленский р-н, Хохловское сельское поселение, д. Софьино	Стадия	Лист	Листов
	П	2	17
Чертеж межевания территории Масштаб 1:2000	ООО "Изыскатель"		





Лин. № подл.	Глобл. и дата	Власт. инв. №
<ul style="list-style-type: none"> <li><span style="border: 1px solid black; display: inline-block; width: 15px; height: 10px; margin-right: 5px;"></span> - границы земельных участков</li> <li><span style="border: 1px solid red; display: inline-block; width: 15px; height: 10px; margin-right: 5px;"></span> - территории, занятые объектами недвижимости</li> <li><span style="border: 1px solid blue; display: inline-block; width: 15px; height: 10px; margin-right: 5px;"></span> - границы земель населенных пунктов</li> <li><span style="border: 1px solid green; display: inline-block; width: 15px; height: 10px; margin-right: 5px;"></span> - границы газопроводных сетей</li> <li><span style="border: 1px solid yellow; display: inline-block; width: 15px; height: 10px; margin-right: 5px;"></span> - границы территории, в отношении которой утверждены проект межевания территории, проект и обременение образуемых земельных участков в границах д. Лубня</li> <li><span style="border: 1px solid orange; display: inline-block; width: 15px; height: 10px; margin-right: 5px;"></span> - границы и обременение образуемых земельных участков в границах д. Софьино</li> <li><span style="border: 1px solid purple; display: inline-block; width: 15px; height: 10px; margin-right: 5px;"></span> - границы и обременение образуемых земельных участков, занятых объектами недвижимости</li> <li><span style="border: 1px solid pink; display: inline-block; width: 15px; height: 10px; margin-right: 5px;"></span> - границы и обременение образуемых земельных участков на территории д. Софьино</li> <li><span style="border: 1px solid lightblue; display: inline-block; width: 15px; height: 10px; margin-right: 5px;"></span> - границы и обременение образуемых земельных участков</li> </ul>		

Изм.	Кол.уч.	Лист	Недок	Подпись	Дата
ГАП					
Выполнил					

2020 - ПМТ

Газопровод для газоснабжения жилых домов по адресу: Смоленская область, Смоленский р-н, Хохловское сельское поселение, д. Софьино	Стадия	Лист	Листов
	П	3	17
Чертеж межевания территории Масштаб 1:2000	ООО "Изыскатель"		



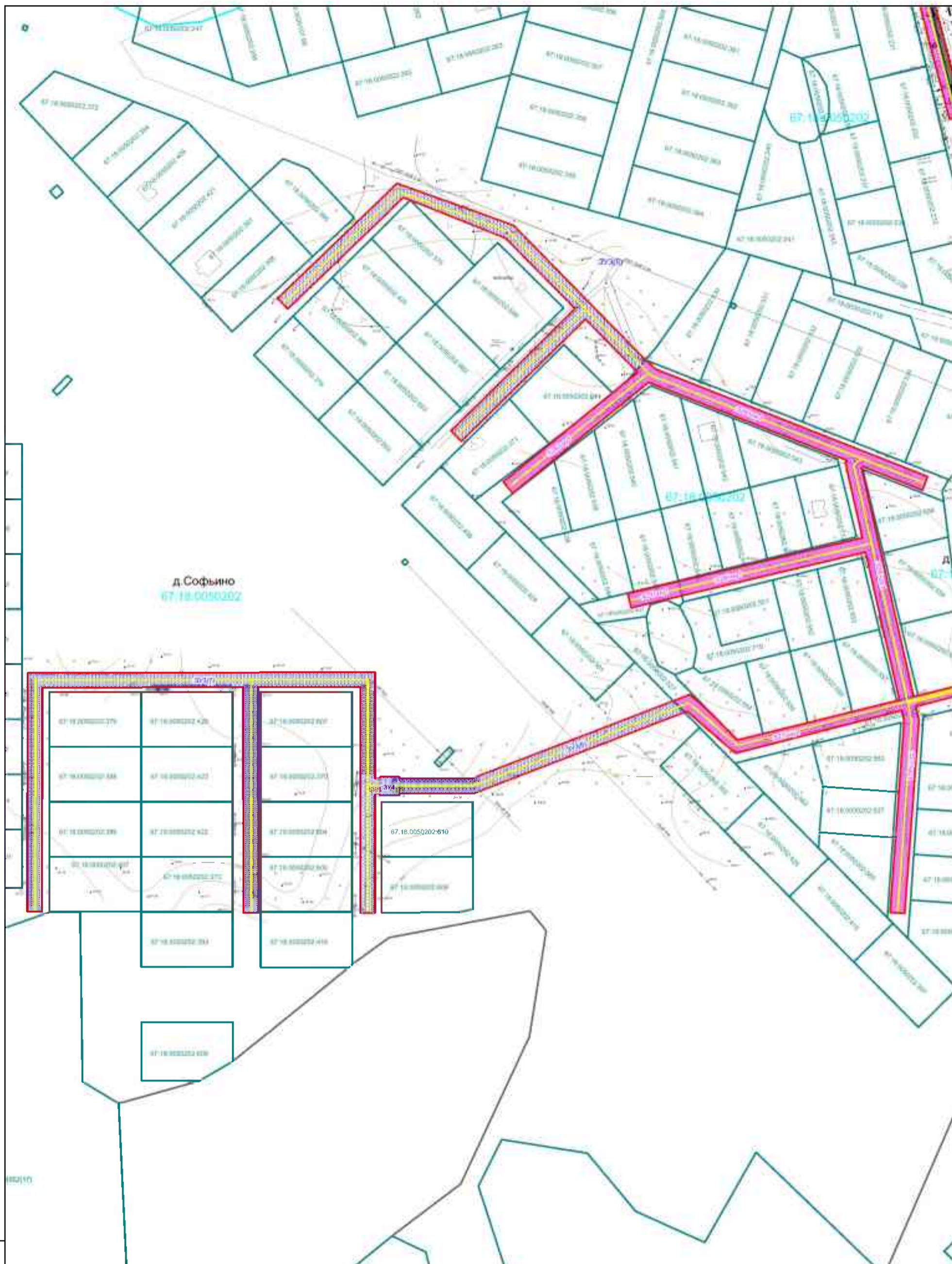

д. Софьино  
67.18.0050202

67.18.0050202-610

Масштаб	Этап	Дата	Изм.	Кол.уч.	Лист	Недок	Подпись	Дата	<b>2020 - ПМТ</b>		
									Газопровод для газоснабжения жилых домов по адресу: Смоленская область, Смоленский р-н, Хохловское сельское поселение, д. Софьино	Стадия	Лист
1:2000	П	4	17								
Выполнил								Чертеж межевания территории	ООО "Изыскатель"		
									Масштаб 1:2000		

- границы земельных участков
- границы земельных участков, принадлежащих на праве собственности гражданам Российской Федерации
- границы земельных участков
- границы газопровода
- границы территории, в отношении которой утверждены проект межевания территории, проект зонирования земельного участка в границах д. Пубки
- границы и обозначение образуемых земельных участков в границах д. Софьино
- границы и обозначение образуемых частей земельных участков, зонирование земельных участков
- границы и обозначение образуемых земельных участков на территории д. Софьино
- границы и обозначение образуемых частей земельных участков





Мин. № подл.	Глобл. и дата	Власт. инв. №
150/ку/1		
50/ку/1		
50/ку/1		
50/ку/1		
50/ку/1		
50/ку/1		
50/ку/1		
50/ку/1		
50/ку/1		

Изм.	Кол.уч.	Лист	Недоп.	Подпись	Дата

**2020 - ПМТ**

Газопровод для газоснабжения жилых домов по адресу: Смоленская область, Смоленский р-н, Хохловское сельское поселение, д. Софьино	Стадия	Лист	Листов
	П	5	17
Чертеж межевания территории Масштаб 1:2000	ООО "Изыскатель"		



д.Лубня

67:18:2870101:124 67:18:2870101

67:18:2870101:124

67:18:2870101:191

67:18:2870101:209

67:18:0000000:3269

67:18:2870101:12

3269/чзу1

133/чзу1

67:18:2870101:77

3У1(1)

Н7

Н6

Н4

Н41

Н5

Н4

Н3

Н318

Н17

Н19

3У1(2)

67:18:2870101:143

д.Лубня

67:18:2870101

67:18:2870101:72

67:18:2870101:54

67:18:3020101

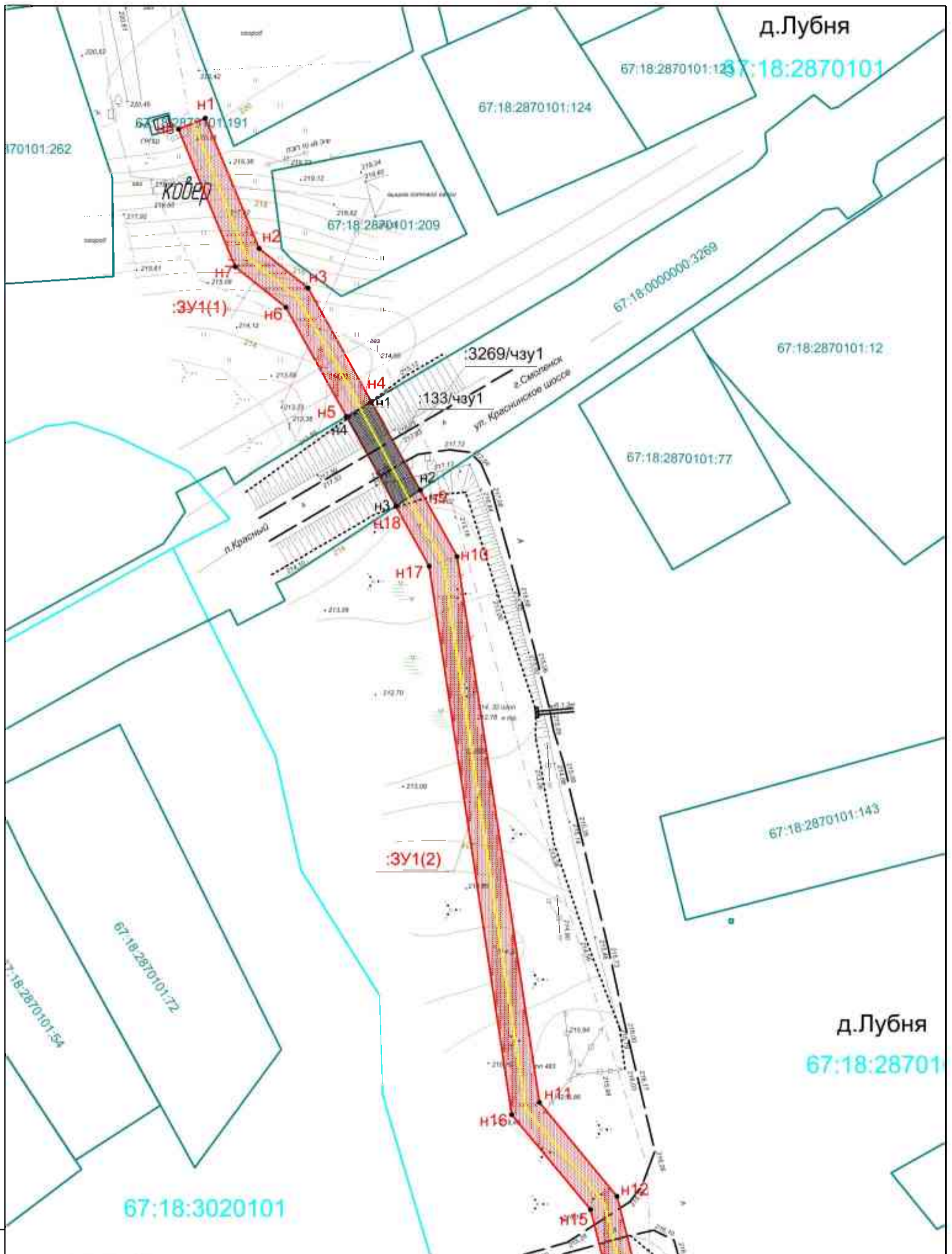

Масштаб	Этап, инв. №	Площадь, дата	<ul style="list-style-type: none"> <li>— границы земельных участков</li> <li>— граница территории с охр. зоной</li> <li>— границы м.п. (границы территории охраняемой законом территории)</li> <li>— границы земельных участков</li> <li>— границы газопровода</li> <li>— границы территории, в отношении которой утверждены права муниципальной территории</li> <li>— границы и обозначение образуемых земельных участков в границах д. Лубня</li> <li>— границы и обозначение образуемых земельных участков в границах д. Софьино</li> <li>— границы и обозначение образуемых земельных участков, занятых автомобильными дорогами</li> <li>— границы и обозначение образуемых земельных участков на территории с/населенные</li> <li>— границы и обозначение образуемых земельных участков</li> </ul>	Изм.	Кол.уч.	Лист	Недок.	Подпись	Дата	<b>2020 - ПМТ</b>		
				ГАП						Газопровод для газоснабжения жилых домов по адресу: Смоленская область, Смоленский р-н, Хохловское сельское поселение, д. Софьино	Стадия	Лист
Выполнил										П	6	17
										Чертеж межевания территории Масштаб 1:1000		
										ООО "Изыскатель"		



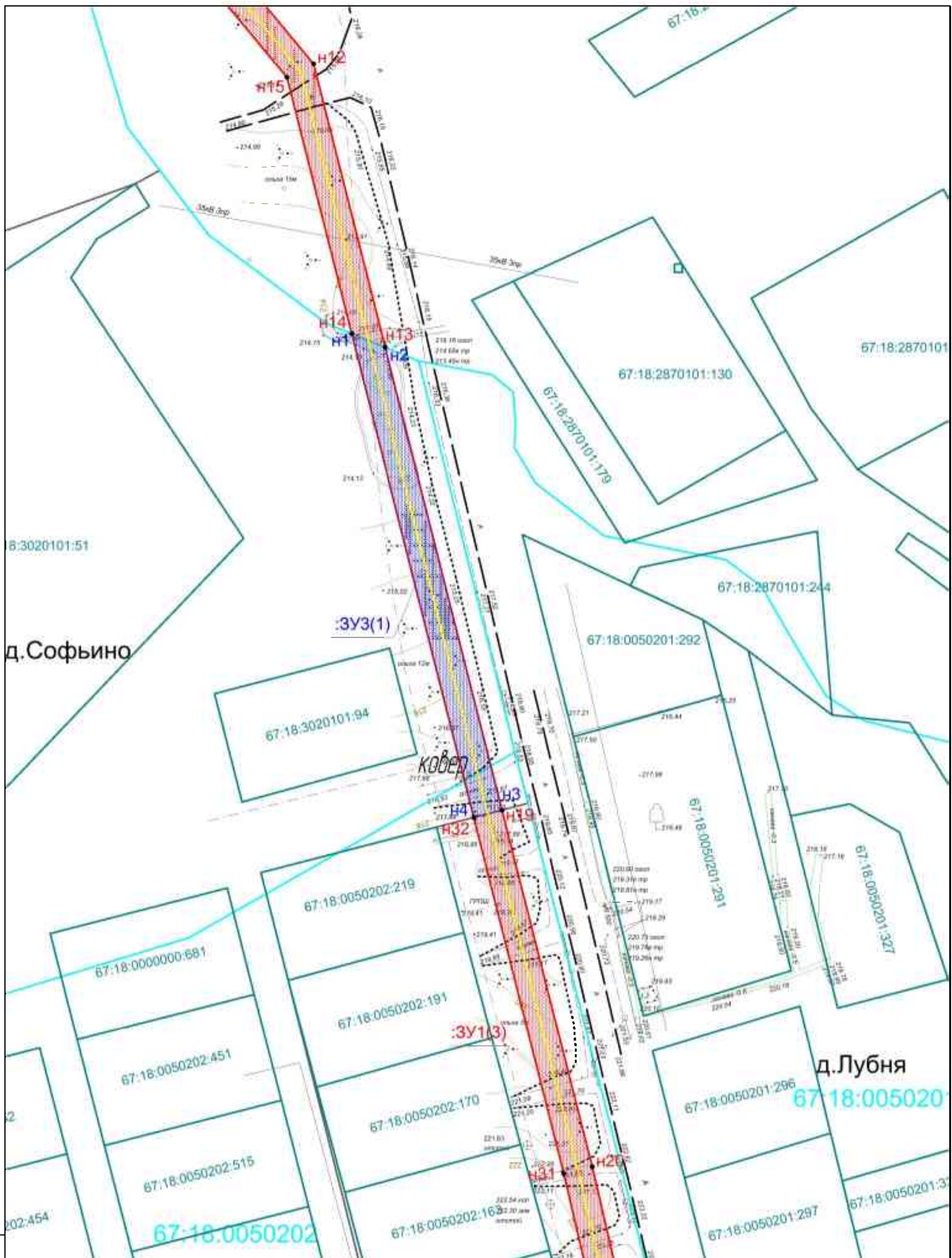

Масштаб	1:1000
	1:500
Этап	Этап 1
	Этап 2
Содержание	1. Земельные участки
	2. Газопровод
Легенда	— граница земельного участка
	— граница газопровода
Свойства	— граница территории, в отношении которой утверждены права муниципальной территории
	— граница и обозначение образуемых земельных участков в границах д. Лубня
Свойства	— граница и обозначение образуемых земельных участков в границах д. Софьино
	— граница и обозначение образуемых земельных участков муниципальной территории
Свойства	— граница и обозначение образуемых земельных участков на территории д. Софьино
	— граница и обозначение образуемых земельных участков

Изм.	Кол.уч.	Лист	Недок	Подпись	Дата
ГАП					
Выполнил					

**2020 - ПМТ**

Газопровод для газоснабжения жилых домов по адресу: Смоленская область, Смоленский р-н, Хохловское сельское поселение, д. Софьино	Стадия	Лист	Листов
	П	7	17
Чертеж межевания территории Масштаб 1:1000	ООО "Изыскатель"		















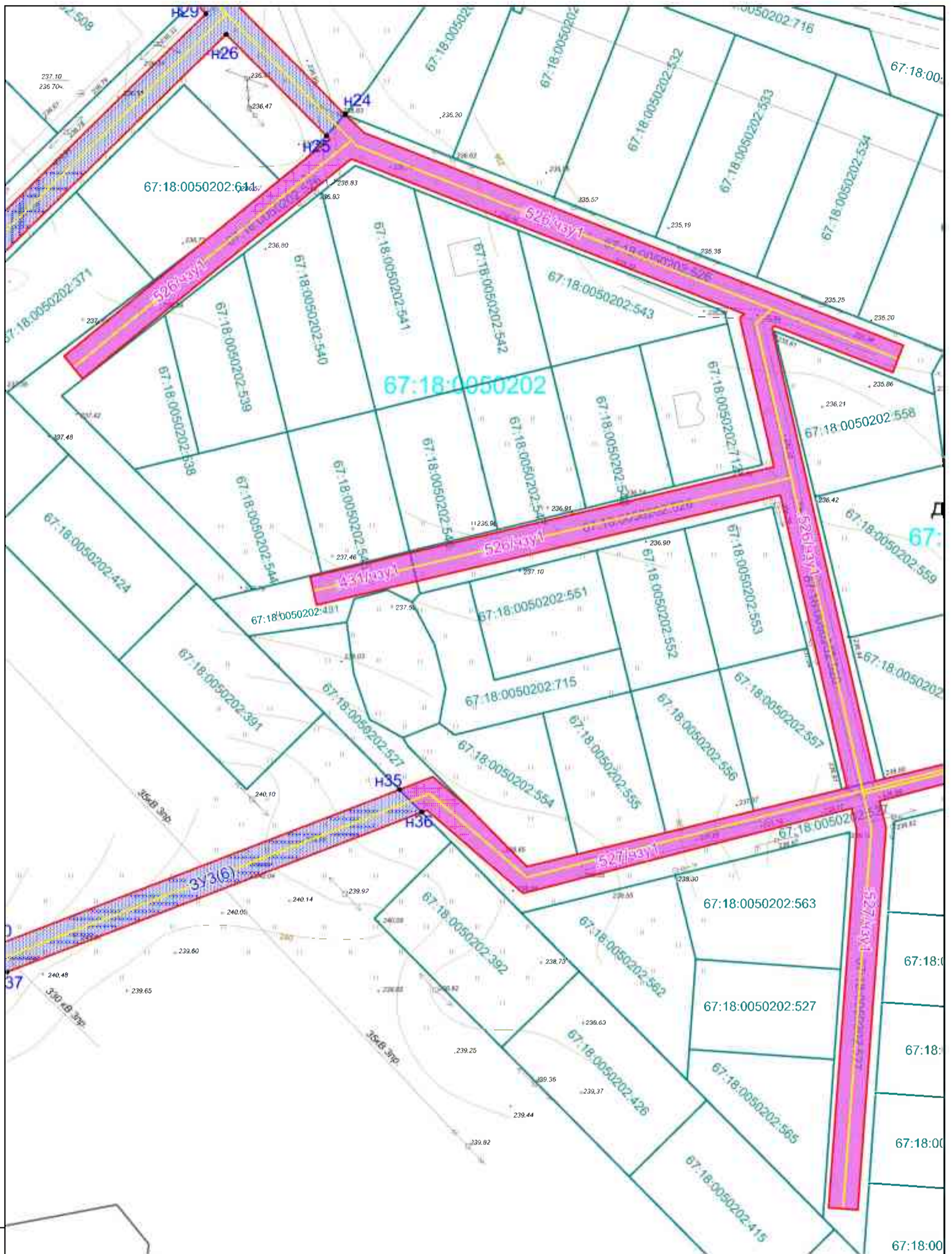

Имя, № листа, Власт. инв. №	<ul style="list-style-type: none"> <li>— границы населенных пунктов</li> <li>— проектируемая ось газопровода</li> <li>— границы зоны планировки территории (красные линии)</li> <li>— границы земельных участков</li> <li>— границы кадастровых кварталов</li> <li>— границы территории, в отношении которой утвержден проект межевания территории</li> <li>— границы и обозначение образуемых земельных участков в границах д. Лубья</li> <li>— границы и обозначение образуемых земельных участков в границах д. Софьино</li> <li>— границы и обозначение образуемых частей земельных участков, занимаемых автомобильными дорогами</li> <li>— границы и обозначение образуемых земельных участков из категории с/х назначения</li> <li>— границы и обозначение образуемых частей земельных участков</li> </ul>						<b>2020 - ПМТ</b>			
		Изм.	Кол.уч.	Лист	Недок	Подпись	Дата	Газопровод для газоснабжения жилых домов по адресу: Смоленская область, Смоленский р-н, Хохловское сельское поселение, д. Софьино	Стадия	Лист
Площ. и дата							П	11	17	
№ листа							Чертеж межевания территории Масштаб 1:1000	ООО "Изыскатель"		







д. Софьино  
67:18:0050202

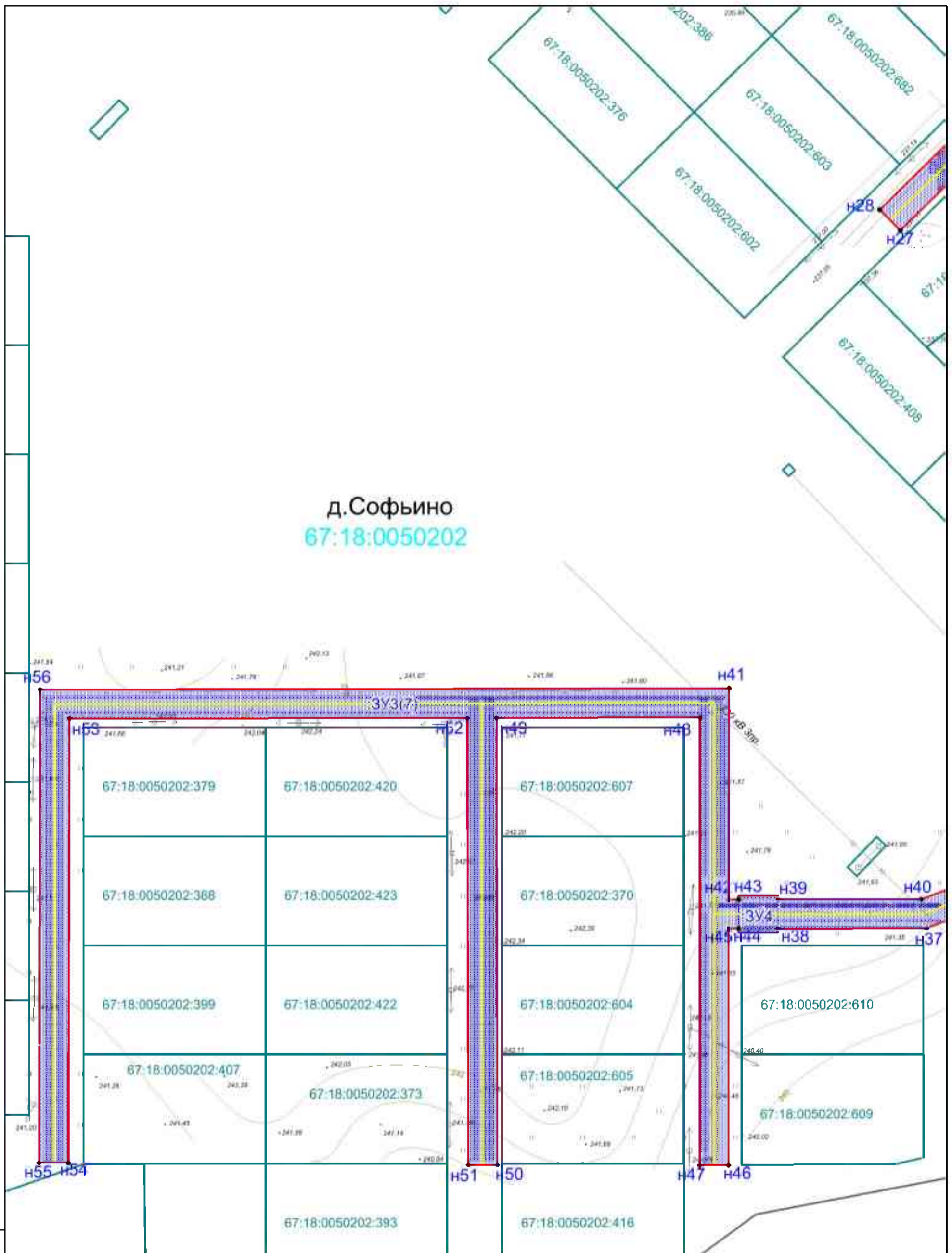

Масштаб	1:1000
	1:1000
Лист	13
	13
Листов	17
	17
Этап	П
	П
Вид	ПМТ
	ПМТ

Изм.	Кол.уч.	Лист	Недок	Подпись	Дата

**2020 - ПМТ**

Газопровод для газоснабжения жилых домов по адресу:  
Смоленская область, Смоленский р-н, Хохловское сельское поселение, д. Софьино

Чертеж межевания территории  
Масштаб 1:1000

Стадия	Лист	Листов
П	13	17

ООО "Изыскатель"



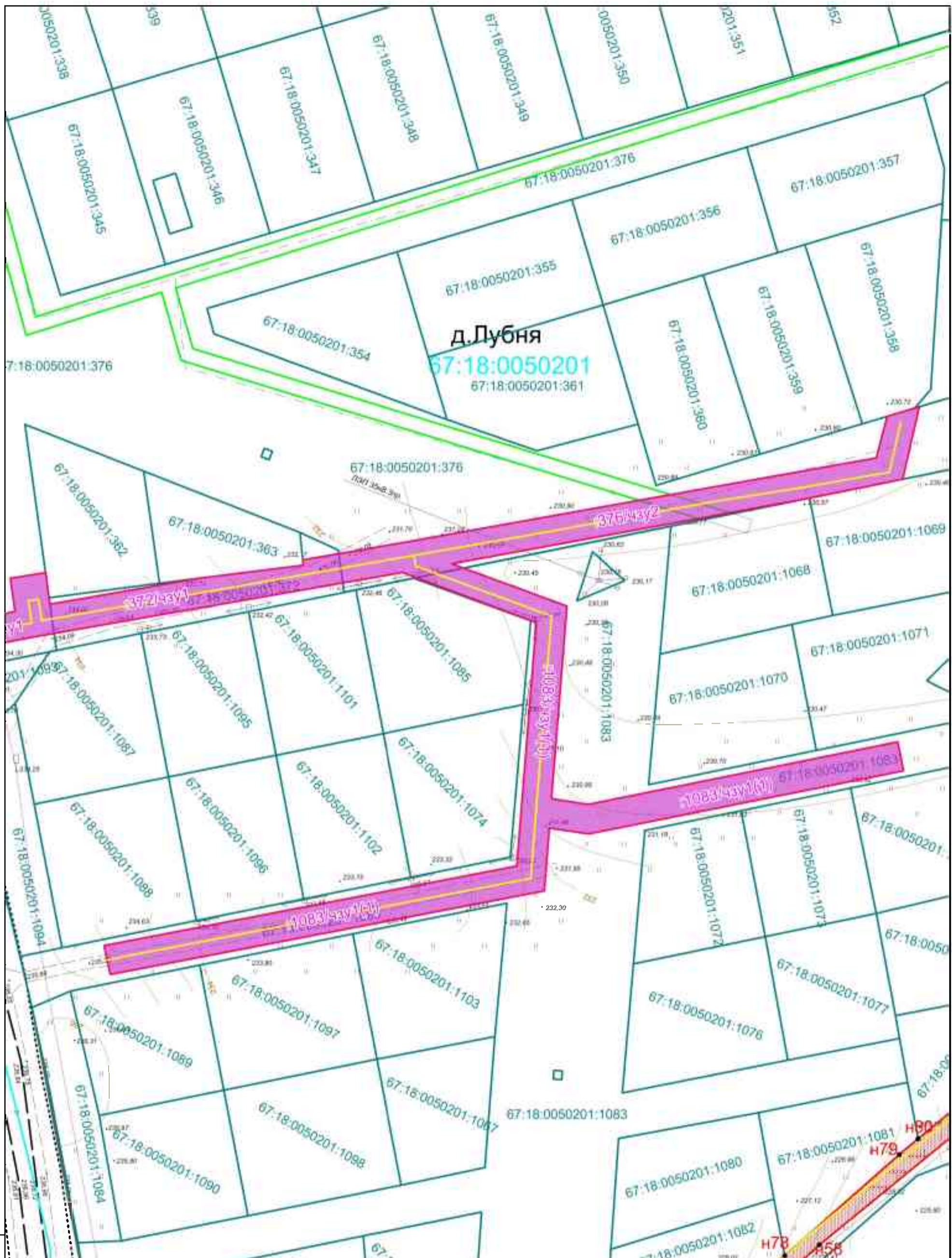

Лин. № подл.	Площ. и дата	Власт. инв. №		линии капитальных границ
				границы территории, в пределах которой утверждены проекты земельных участков
				линии и обременения образуемых земельных участков в границах д. Лубня
				линии и обременения образуемых земельных участков в границах д. Софьино
				линии и обременения образуемых земельных участков на территории с/поселенцев
				линии и обременения образуемых земельных участков

Изм.	Кол.уч.	Лист	Недок	Подпись	Дата

**2020 - ПМТ**

Газопровод для газоснабжения жилых домов по адресу: Смоленская область, Смоленский р-н, Хохловское сельское поселение, д. Софьино	Стация	Лист	Листов
	П	14	17
Чертеж межевания территории Масштаб 1:1000	ООО "Изыскатель"		



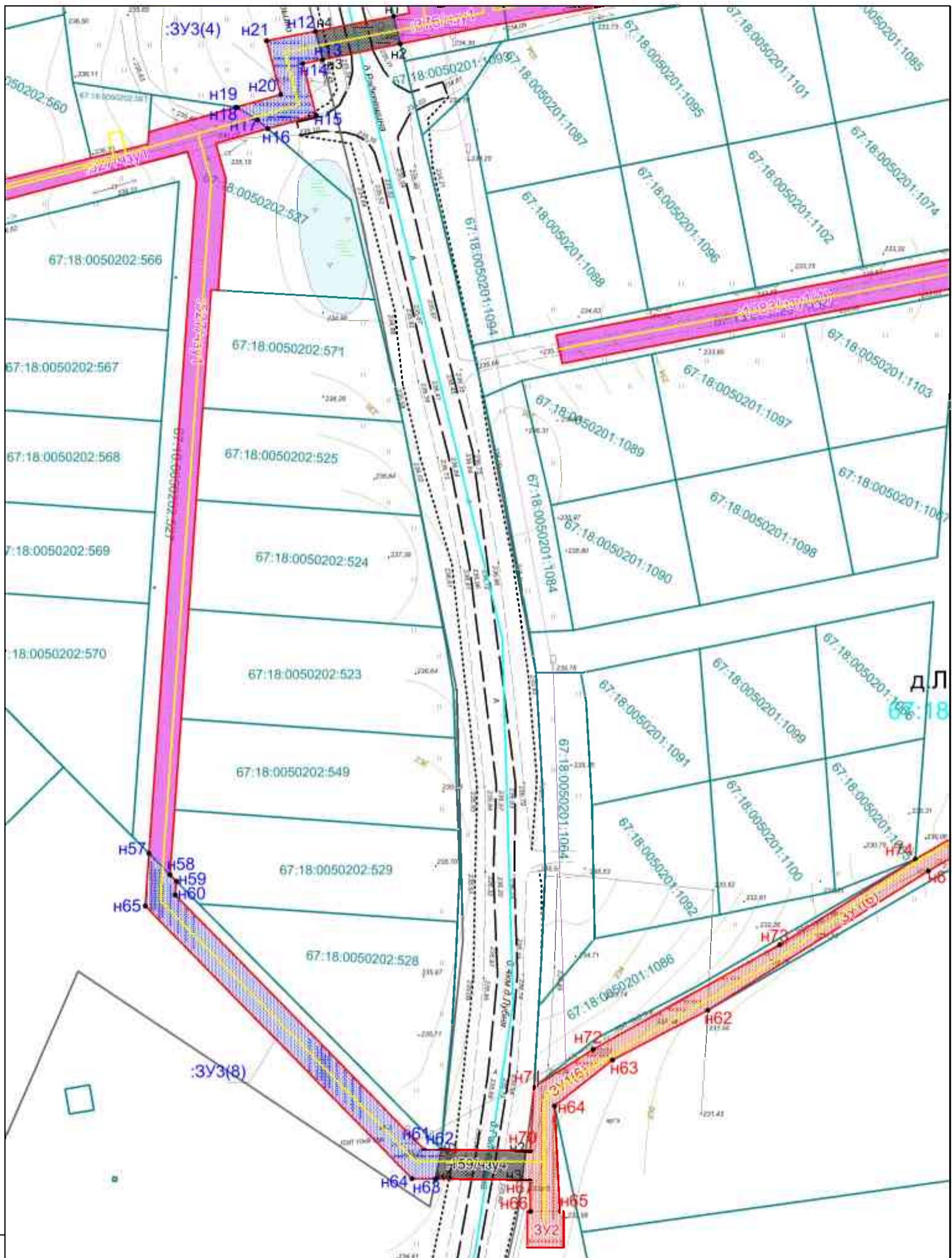

ДЛ  
67:18

Лин. № подл.	Глобл. и дата	Взам. инв. №
<ul style="list-style-type: none"> <li><span style="border: 1px solid black; display: inline-block; width: 15px; height: 10px; margin-right: 5px;"></span> - границы земельных участков</li> <li><span style="border: 1px solid red; display: inline-block; width: 15px; height: 10px; margin-right: 5px;"></span> - территории с охранными зонами</li> <li><span style="border: 1px solid blue; display: inline-block; width: 15px; height: 10px; margin-right: 5px;"></span> - границы объектов муниципальной собственности</li> <li><span style="border: 1px solid green; display: inline-block; width: 15px; height: 10px; margin-right: 5px;"></span> - границы земельных участков</li> <li><span style="border: 1px solid cyan; display: inline-block; width: 15px; height: 10px; margin-right: 5px;"></span> - границы объектов недвижимости</li> <li><span style="border: 1px solid magenta; display: inline-block; width: 15px; height: 10px; margin-right: 5px;"></span> - границы территории, в отношении которой утверждены проект межевания территории, проект зонирования территории и проекты обустройства земельных участков в границах д. Рубцево</li> <li><span style="border: 1px solid yellow; display: inline-block; width: 15px; height: 10px; margin-right: 5px;"></span> - границы и обустройство объектов земельных участков в границах д. Софьино</li> <li><span style="border: 1px solid orange; display: inline-block; width: 15px; height: 10px; margin-right: 5px;"></span> - границы и обустройство объектов земельных участков, зонирование территории д. Рубцево</li> <li><span style="border: 1px solid purple; display: inline-block; width: 15px; height: 10px; margin-right: 5px;"></span> - границы и обустройство объектов земельных участков на территории д. Софьино</li> <li><span style="border: 1px solid pink; display: inline-block; width: 15px; height: 10px; margin-right: 5px;"></span> - границы и обустройство объектов земельных участков</li> </ul>		

Изм.	Кол.уч.	Лист	Недок	Подпись	Дата

<b>2020 - ПМТ</b>			
Газопровод для газоснабжения жилых домов по адресу: Смоленская область, Смоленский р-н, Хохловское сельское поселение, д. Софьино	Стадия	Лист	Листов
	<b>П</b>	<b>15</b>	<b>17</b>
Чертеж межевания территории Масштаб 1:1000	ООО "Изыскатель"		



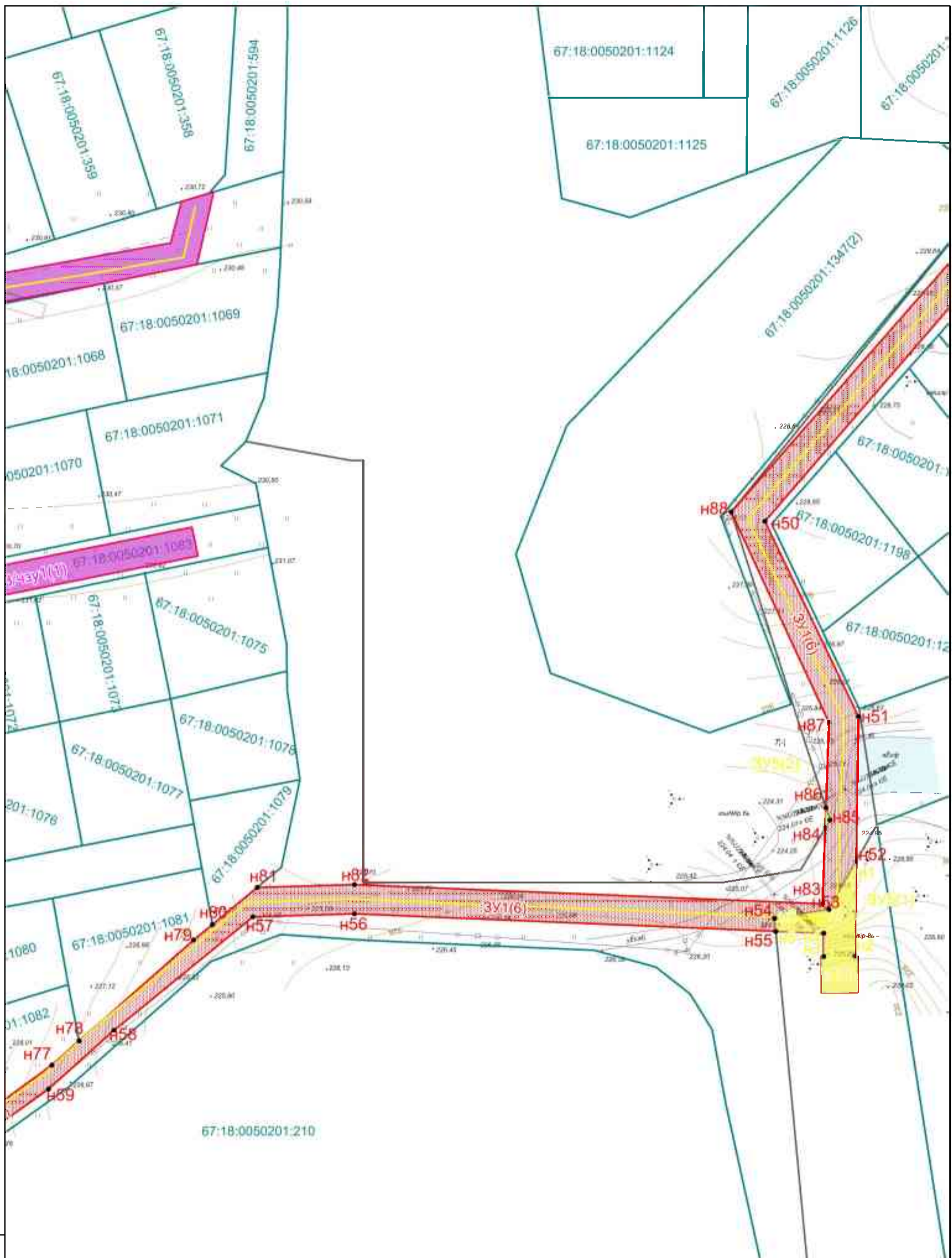

Вид, № подл.	Площ. и дата	Власт. инв. №
<ul style="list-style-type: none"> <li><span style="border: 1px solid black; display: inline-block; width: 15px; height: 10px; margin-right: 5px;"></span> - границы земельных участков</li> <li><span style="border: 1px solid red; display: inline-block; width: 15px; height: 10px; margin-right: 5px;"></span> - территория, занятая объектами недвижимости</li> <li><span style="border: 1px solid blue; display: inline-block; width: 15px; height: 10px; margin-right: 5px;"></span> - границы земельных участков</li> <li><span style="border: 1px solid green; display: inline-block; width: 15px; height: 10px; margin-right: 5px;"></span> - границы кадастровых кварталов</li> <li><span style="border: 1px solid purple; display: inline-block; width: 15px; height: 10px; margin-right: 5px;"></span> - границы территории, в отношении которой утверждены права муниципальной территории</li> <li><span style="border: 1px solid orange; display: inline-block; width: 15px; height: 10px; margin-right: 5px;"></span> - границы и обременения образуемых земельных участков в границах д. Пуды</li> <li><span style="border: 1px solid yellow; display: inline-block; width: 15px; height: 10px; margin-right: 5px;"></span> - границы и обременения образуемых земельных участков в границах д. Софьино</li> <li><span style="border: 1px solid pink; display: inline-block; width: 15px; height: 10px; margin-right: 5px;"></span> - границы и обременения образуемых частей земельных участков, занятых автомобильными дорогами</li> <li><span style="border: 1px solid lightblue; display: inline-block; width: 15px; height: 10px; margin-right: 5px;"></span> - границы и обременения образуемых земельных участков на территории поселения</li> <li><span style="border: 1px solid lightgreen; display: inline-block; width: 15px; height: 10px; margin-right: 5px;"></span> - границы и обременения образуемых частей земельных участков</li> </ul>		

Изм.	Кол.уч.	Лист	Недок	Подпись	Дата

<b>2020 - ПМТ</b>			
Газопровод для газоснабжения жилых домов по адресу: Смоленская область, Смоленский р-н, Хохловское сельское поселение, д. Софьино	Стадия	Лист	Листов
	П	16	17
Чертеж межевания территории Масштаб 1:1000	ООО "Изыскатель"		



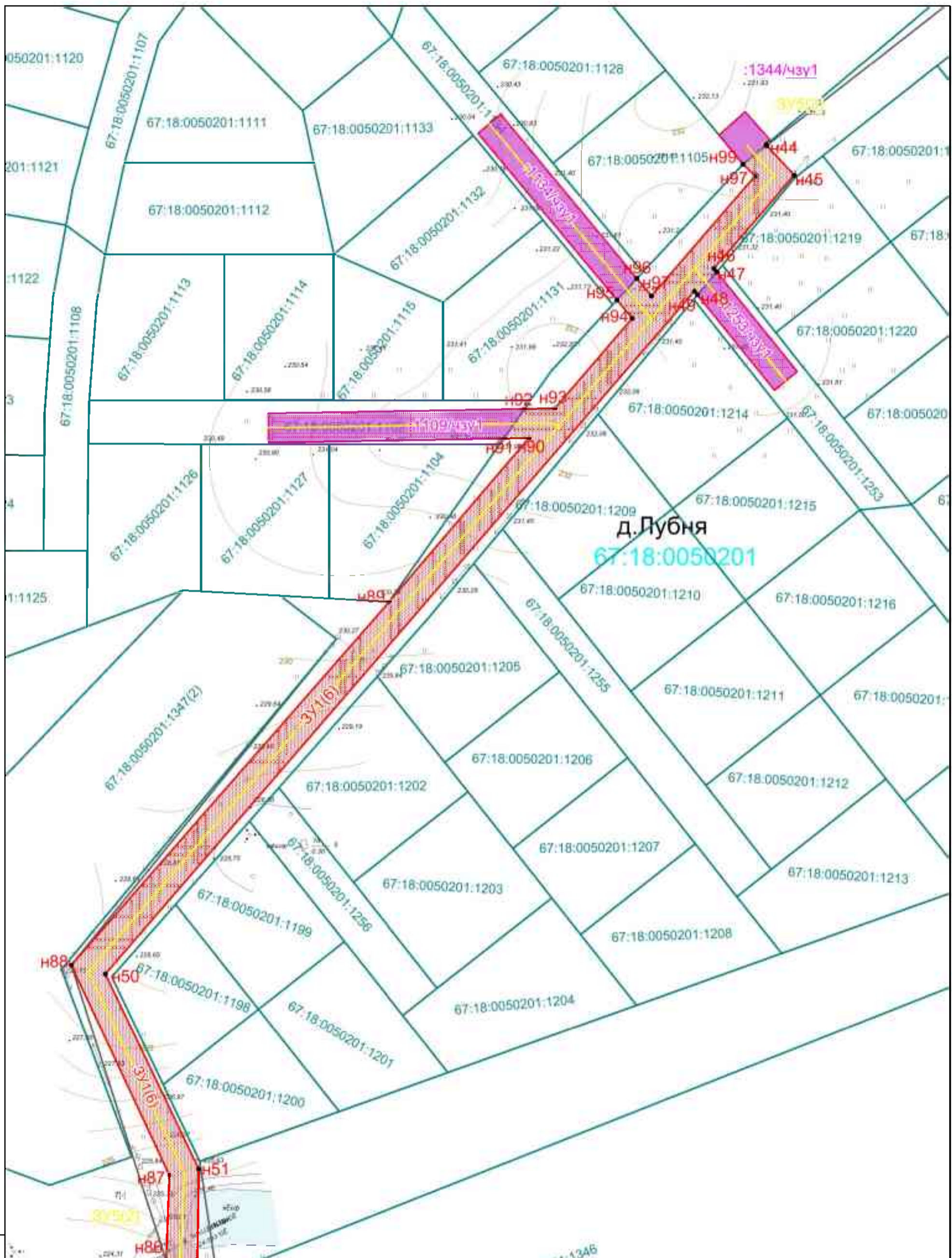

Вид, № листа	Власт. инв. №
Глобл. и дата	
<ul style="list-style-type: none"> <li>- границы земельных участков</li> <li>- граница территории с охранным режимом</li> <li>- границы м/л (границы муниципальных районов/районов)</li> <li>- границы земельных участков</li> <li>- границы газопровода</li> <li>- границы территории, в отношении которой утверждены проект минимальной территории, проект и оборудование образующих земельных участков в границах д. Дубня</li> <li>- границы и оборудование образующих земельных участков в границах д. Софьино</li> <li>- границы и оборудование образующих земель земельных участков, занятых автомобильными дорогами</li> <li>- границы и оборудование образующих земельных участков на территории поселения</li> <li>- границы и оборудование образующих земель земельных участков</li> </ul>	

Изм.	Кол.уч.	Лист	Недок	Подпись	Дата
ГАП					
Выполнил					

<b>2020 - ПМТ</b>			
Газопровод для газоснабжения жилых домов по адресу: Смоленская область, Смоленский р-н, Хохловское сельское поселение, д. Софьино			Стация
Чертёж межевания территории Масштаб 1:1000			Лист
ООО "Изыскатель"			Листов
П	17	17	





**АДМИНИСТРАЦИЯ МУНИЦИПАЛЬНОГО ОБРАЗОВАНИЯ  
«СМОЛЕНСКИЙ РАЙОН» СМОЛЕНСКОЙ ОБЛАСТИ**

**ПО С Т А Н О В Л Е Н И Е**

от 30.11.2017 № 2448

О подготовке проекта планировки территории и проекта межевания территории для размещения линейного объекта «Газопровод для газоснабжения жилых домов по адресу: Смоленская область, Смоленский район, Хохловское сельское поселение, д. Софьино»

В соответствии со статьями 45,46, Градостроительного Кодекса Российской Федерации, руководствуясь Уставом муниципального образования «Смоленский район» Смоленской области,

**АДМИНИСТРАЦИЯ МУНИЦИПАЛЬНОГО ОБРАЗОВАНИЯ  
«СМОЛЕНСКИЙ РАЙОН» СМОЛЕНСКОЙ ОБЛАСТИ ПОСТАНОВЛЯЕТ:**

1. Разрешить ООО «Изыскатель» подготовку проекта планировки территории и проекта межевания территории для размещения линейного объекта «Газопровод для газоснабжения жилых домов по адресу: Смоленская область, Смоленский район, Хохловское сельское поселение, д. Софьино».
2. Настоящее постановление вступает в силу со дня его подписания.

Исполняющий полномочия  
Главы муниципального образования  
«Смоленский район» Смоленской области

**Т.А. Романцева**



ОАО «ГАЗПРОМ ГАЗОРАСПРЕДЕЛЕНИЕ»  
АКЦИОНЕРНОЕ ОБЩЕСТВО  
«ГАЗПРОМ ГАЗОРАСПРЕДЕЛЕНИЕ СМОЛЕНСК»  
(АО «Газпром газораспределение Смоленск»)  
**ФИЛИАЛ  
В Г. СМОЛЕНСКЕ**

**УТВЕРЖДАЮ**

Директор филиала  
АО «Газпром газораспределение  
Смоленск» в г. Смоленске



С. В. Стоянов

Трамвайный проезд, д. 10, г. Смоленск, РФ, 214019  
Тел.: +7 (4812) 55-65-72  
www.gas-smolensk.ru, E-mail: gorgaz@gas-smolensk.ru  
ОКПО 03304255, ОГРН 1026701455329, ИНН 6731011930, КПП 673101001  
03.12.2015 № 40-2-4/2723  
на № \_\_\_\_\_ от \_\_\_\_\_

**ТЕХНИЧЕСКИЕ УСЛОВИЯ  
на присоединение к газораспределительной сети  
распределительного газопровода**

**Заказчик:** Администрация Хохловского сельского поселения Смоленского района  
Смоленской области

**Основание для выдачи технических условий:** заявление Заказчика вх. № 1148  
от 16.11.2015 г.

**Наименование объекта газификации:** жилая зона из 400 домов

**Здания:** строящиеся

**Месторасположение объекта газификации:** Смоленский р-н, д. Софьино (новый посёлок)

**Направление использования газа:** пищеприготовление, отопление и горячее водоснабжение

**Установленный расход потребляемого природного газа объекта газификации:**  
максимальный 1600 м<sup>3</sup>/ч

**Технические условия на присоединение к газораспределительной сети:**

- 1. Давление газа в точке подключения:** максимальное 0,58 МПа, минимальное 0,50 МПа
- 2. Диаметр, координаты действующего газопровода в точке подключения:** существующий подземный распределительный газопровод высокого давления, проложенный к ГРП в д. Лубня, Д = 159 мм
- 3. Материал трубы и тип изоляции в точке подключения:** сталь, изоляция весьма усиленная



#### 4. Владелец действующего газопровода: АО «Газпром газораспределение Смоленск»

##### Общие инженерно-технические требования:

1. Проект должен быть согласован с эксплуатационной организацией.
2. Проектные, строительные-монтажные и пуско-наладочные работы должны выполняться организациями, имеющими разрешение на соответствующие виды работ.
3. Предусмотреть охранные зоны газопроводов в соответствии с «Правилами охраны газораспределительных сетей».
4. По окончании строительства объект должен быть зарегистрирован в эксплуатационной организации.
5. Используемые при газификации технические устройства должны иметь сертификаты соответствия, эксплуатационно-техническую документацию, разрешение Ростехнадзора на применение, а трубы — сертификаты качества.
6. Предусмотреть установку приборов учета расхода газа.

##### Особые требования:

1. Предусмотреть установку отключающего устройства в бесколодезном исполнении на проектируемом газопроводе высокого давления вблизи точки врезки.
2. Предусмотреть закольцовки низких сетей проектируемых ПРГ между собой.
3. Предусмотреть закольцовку с распределительным газопроводом среднего давления  $D = 63$  мм в районе ПРГ на ул. Новосёлов в д. Лубня.
3. Предусмотреть установку отключающих устройств в бесколодезном исполнении на закольцовочных газопроводах.
4. Предусмотреть установку секущих отключающих устройств в бесколодезном исполнении на проектируемом газопроводе для отключения от газоснабжения отдельных улиц строящегося посёлка.

##### Дополнительные рекомендации:

1. При проектировании принять шкафные ПРГ.
2. Обеспечить ведение технического надзора заказчиком или заключить договор с ГРО на осуществление технического надзора, с проектной организацией — авторского надзора.
3. В местах пересечения газопроводом искусственных преград и инженерных коммуникаций и прохождения в их охранных зонах запросить технические условия у организаций, в ведении которых они находятся. После окончания проектных работ согласовать проект с заинтересованными организациями.

Срок действия технических условий: до 1 декабря 2018 г.

##### Технические условия выдал:

Инженер ПТО \_\_\_\_\_ /Карманов А. С./  
(8-4812) 55-75-52

15.11.2015  
С 15.11.2015  
12.11.2015  
ГАЗРАСПРЕДЕЛЕНИЕ  
ДО 01.12.2018

ТУ получил: \_\_\_\_\_

« \_\_\_\_ » \_\_\_\_\_ 2015 г.

## ТЕХНИЧЕСКИЕ УСЛОВИЯ

На размещение газопровода высокого давления вдоль автомобильной дороги «Смоленск – Красный (участок Старой Смоленской дороги) – Кушлянищина – Радкевщина» IV технической категории с км 0 + 000 по км 1 + 700 справа, пересечение ее на км 1 + 320 и на км 1 + 620, а также пересечение автомобильной дороги «Смоленск – Красный (участок Старой Смоленской дороги)» III технической категории на км 15 + 800 в Смоленском районе Смоленской области.

Особыми условиями размещения газопровода с использованием полосы отвода и придорожной полосы автомобильных дорог «Смоленск – Красный (участок Старой Смоленской дороги) – Кушлянищина – Радкевщина», «Смоленск – Красный (участок Старой Смоленской дороги)» являются следующие положения и требования:

— согласование не дает право на приватизацию земли или приобретение ее в личное пользование в пределах полосы отвода автомобильной дороги;

— все необходимые мероприятия по проектированию, размещению, дальнейшему содержанию, обслуживанию, а также по защите газопровода, осуществляет Собственник коммуникаций за счет собственных средств;

— в случае реконструкции (уширения) автомобильных дорог и необходимости переноса (переустройства) газопровода, либо отдельных его элементов, работы по переносу осуществляются за счет средств Собственника коммуникации.

При проектировании и последующем размещении газопровода учесть и выполнить следующие положения и требования:

1. Пересечение газопроводом автомобильных дорог «Смоленск – Красный (участок Старой Смоленской дороги) – Кушлянищина – Радкевщина», «Смоленск – Красный (участок Старой Смоленской дороги)» выполнить закрытым способом в защитном кожухе (футляре) под углом близким к 90° к оси автомобильной дороги, с соблюдением требований СНиП 42 – 01 – 2002 п. п 5.5.1., 5.5.2, 5.5.3. Защитный футляр выполнен из материала удовлетворяющего условиям долговечности и прочности, препятствующего раздавливанию и не снижающего несущей способности конструкций и элементов автомобильной дороги.

2. Концы футляра вывести на расстояние не менее 5,0 метров от подошвы насыпи в каждую сторону за пределы земляного полотна, а при наличии водоотводной канавы не менее 3 – х метров от ее внешней бровки.

3. Для предотвращения просадки земляного полотна и дорожного покрытия прокладку футляра предусмотреть без образования зазора вокруг футляра.

4. Рабочие котлованы предусмотреть на расстоянии не менее 5,0 метров от подошвы насыпи в каждую сторону.

5. Место пересечения газопроводом автомобильной дороги обозначить опознавательными знаками, с нанесением информации об эксплуатирующей организации.

6. Прокладку газопровода вдоль автомобильных дорог выполнить на расстоянии не менее 5,00 м от подошвы насыпи, а при наличии водоотводной канавы не менее 3 – х метров от ее внешней бровки.

7. Расстояние от оголовков водопропускных труб до газопровода принять не менее 15,00 м.

8. Расстояние от радиусов закругления съездов до газопровода должно быть не менее 20,00 м.

9. Глубина заложения газопровода должна быть не менее 1,50 м от поверхности земли.

10. При пересечении существующих съездов расстояние до газопровода должно быть не менее 25,00 м. от кромки проезжей части основной дороги.

11. При прохождении вдоль существующих съездов расстояние до газопровода должно быть не менее 15,00 м. от оси съезда.



12. В случае необходимости: при реконструкции автомобильной дороги, ремонте и в случае изменения в законодательстве РФ, правилах, стандартах, технических норм и других нормативных документах, осуществить ликвидацию или перенос газопровода за счет собственных средств в установленные сроки без компенсации затрат, связанных со строительством.

13. При невыполнении данных технических условий или в случае если газопровод и/или его часть (элемент) строится или эксплуатируется с грубыми нарушениями настоящих технических условий, СОГБУ «Смоленскавтодор» оставляет за собой право без каких-либо компенсаций отозвать согласование на размещение газопровода до устранения Собственником газопровода выявленных нарушений.

14. Проектная документация должна быть разработана специализированной проектной организацией, имеющей свидетельство саморегулируемой организации о допуске соответствующим работам.

15. Проектную документацию разработать в соответствии с требованиями Постановления Правительства РФ от 16 февраля 2008 г. № 87 «О составе разделов проектной документации и требованиях к их содержанию».

16. Представить на согласование с СОГБУ «Смоленскавтодор» следующие разделы проектной

— Раздел 1 «Пояснительная записка»;

— Раздел 2 «Проект полосы отвода» (с учетом требований ст. 25, Федеральный закон от 08.11.2007 № 257-ФЗ «Об автомобильных дорогах и о дорожной деятельности в Российской Федерации и о внесении изменений в отдельные законодательные акты Российской Федерации»);

— Раздел 3 «Технологические и конструктивные решения линейного объекта Искусственные сооружения»;

— Раздел 5 «Проект организации строительства».

17. Согласовать акт согласования границ земельного участка в соответствии с постановлением Администрации Смоленской области от 29.10.13 № 858.

18. Оформить земельно-имущественные отношения в пределах полосы отвода автомобильной дороги в соответствии с действующим законодательством.

19. Запросить в СОГБУ «Смоленскавтодор» для разработки проектно-сметной документации и проекта межевания территории (схемы расположения земельного участка на КПТ) размер постоянной полосы отвода автомобильной дороги и кадастровый номер земельного участка, занимаемого данной дорогой.

20. Запрещается складирование и размещение материалов, оборудования и техники на конструктивных элементах автомобильной дороги (проезжей части, обочинах, откосах земляного полотна) и в полосе отвода.

21. При сдаче Объекта в эксплуатацию в состав приемочной комиссии включить представителей СОГБУ «Смоленскавтодор».

22. За нарушение правил производства работ при размещении газопровода СОГБУ «Смоленскавтодор» имеет право инициировать применение к застройщику штрафных санкций в соответствии с действующим законодательством РФ.

23. За трое суток до начала производства работ по размещению газопровода (ремонт, реконструкция) в пределах полосы отвода автомобильной дороги, в непосредственной близости от нее, охранной зоне ее элементов уведомить представителя СОГБУ «Смоленскавтодор» обеспечить присутствие представителя при производстве работ.

24. По завершению работ по строительству получить в СОГБУ «Смоленскавтодор» справку о выполнении Технических условий.

25. Технические условия считаются невыполненными, если не исполнен хотя бы один из пунктов. При невыполнении технических условий СОГБУ «Смоленскавтодор» имеет право ликвидацию размещенного в полосе отвода газопровода.

26. Срок действия технических условий до 18.08.2018г.

Заместитель директора



/И.И. Русакина/

Глава МО Хохловского  
сельского поселения



/А.С. Поляков/