Общество с ограниченной ответственностью
«Многофункциональный центр
«Бюро инвентаризации, оценки и межевания»

Смоленская обл., г. Смоленск, ул. Ленина, д. 23/8. ООО «МФЦ «БИНОМ» ИНН 6732036126 КПП 673201001 р/с 40702810359000008886 Смоленское отделение №8609 ПАО Сбербанк г. Смоленск к/с 30101810000000000632 БИК 046614632 ☎(4812) 647399, факс (4812) 358465, ✉ binsmol@mail.ru

Свидетельство о допуске к определенному виду или видам работ, которые оказывают влияние на безопасность объектов капитального строительства № 0717-01/П-176

Заказчик : ООО «Вектор Н»

ПРОЕКТ ПЛАНИРОВКИ ТЕРРИТОРИИ И ПРОЕКТ МЕЖЕВАНИЯ ТЕРРИТОРИ ДЛЯ РАЗМЕЩЕНИЯ ЛИНЕЙНОГО ОБЪЕКТА «СТРОИТЕЛЬСТВО АВТОМОБИЛЬНОЙ ДОРОГИ АЛТУХОВКА – БРЯНСК – СМОЛЕНСК (ЧЕРЕЗ РУДНЮ НА ВИТЕБСК) БОГОРОДИЦКОЕ - ВЫСОКОЕ»

ДОКУМЕНТАЦИЯ ПО ПЛАНИРОВКЕ ТЕРРИТОРИИ ЛИНЕЙНОГО ОБЪЕКТА

Проект межевания территории. Основная (утверждаемая) часть

ПМТ-ОЧ

Том 3

2020

Общество с ограниченной ответственностью
«Многофункциональный центр
«Бюро инвентаризации, оценки и межевания»

Смоленская обл., г. Смоленск, ул. Ленина, д. 23/8. ООО «МФЦ «БИНОМ» ИНН 6732036126 КПП 673201001 р/с 40702810359000008886 Смоленское отделение №8609 ПАО Сбербанк г. Смоленск к/с 30101810000000000632 БИК 046614632 ☎(4812) 647399, факс (4812) 358465, ✉ binsmol@mail.ru

Свидетельство о допуске к определенному виду или видам работ, которые оказывают влияние на безопасность объектов капитального строительства № 0717-01/П-176

Заказчик : ООО «Вектор Н»

ПРОЕКТ ПЛАНИРОВКИ ТЕРРИТОРИИ И ПРОЕКТ МЕЖЕВАНИЯ ТЕРРИТОРИ ДЛЯ РАЗМЕЩЕНИЯ ЛИНЕЙНОГО ОБЪЕКТА «СТРОИТЕЛЬСТВО АВТОМОБИЛЬНОЙ ДОРОГИ АЛТУХОВКА – БРЯНСК – СМОЛЕНСК (ЧЕРЕЗ РУДНЮ НА ВИТЕБСК) БОГОРОДИЦКОЕ - ВЫСОКОЕ»

ДОКУМЕНТАЦИЯ ПО ПЛАНИРОВКЕ ТЕРРИТОРИИ ЛИНЕЙНОГО ОБЪЕКТА

Проект межевания территории. Основная (утверждаемая) часть

ПМТ-ОЧ

Том 3

Директор Алексеенко А.А.

Главный инженер проекта Рейзман Н.И.

2020

Состав документации по планировке территории		
Обозначение	Наименование	Примечание
Том 1. Проект планировки территории. Основная (утверждаемая) часть		
ППТ-ОЧ-ГЧ	Раздел 1. Проект планировки территории. Графическая часть	
ППТ-ОЧ-П	Раздел 2. Положение о размещении линейного объекта	
Том 2. Проект планировки территории. Материалы по обоснованию.		
ППТ-МО-ГЧ	Раздел 3. Материалы по обоснованию проекта планировки. Графическая часть	
ППТ-МО-ПЗ	Раздел 4. Материалы по обоснованию проекта планировки. Пояснительная записка	
Том 3. Проект межевания территории. Основная (утверждаемая) часть		
ПМТ-ОЧ-ПЗ	Раздел 1. Проект межевания территории. Текстовая часть	
ПМТ-ОЧ-ГЧ	Раздел 2. Проект межевания территории. Графическая часть.	
Том 4. Проект межевания территории. Материалы по обоснованию.		
ПМТ-МО-ГЧ	Раздел 3. Материалы по обоснованию проекта межевания территории. Графическая часть	
ПМТ-МО-ПЗ	Раздел 4. Материалы по обоснованию проекта межевания территории. Пояснительная записка	

						ПРОЕКТ ПЛАНИРОВКИ ТЕРРИТОРИИ И ПРОЕКТ МЕЖЕВАНИЯ ТЕРРИТОРИ ДЛЯ РАЗМЕЩЕНИЯ ЛИНЕЙНОГО ОБЪЕКТА «СТРОИТЕЛЬСТВО АВТОМОБИЛЬНОЙ ДОРОГИ АЛТУХОВКА – БРЯНСК – СМОЛЕНСК (ЧЕРЕЗ РУДНЮ НА ВИТЕБСК) БОГОРОДИЦКОЕ - ВЫСОКОЕ»
Изм.	Кол.уч.	Лист	№до.	Подпись	Дата	
Разработал		Сколышева				Состав документации по планировке территорий
Проверил		Рейзман				

Стадия	Лист	Листов
ДПТ	-	1
ООО « МФЦ «БИНОМ»		

Раздел 2. Проект межевания территории. Графическая часть.

Раздел 1. Проект межевания территории. Графическая часть.		
1	Чертеж межевания территории	

Взам. инв. №

Подпись и дата

Инв. № подл.

Изм.	Кол.	Лист	№док	Подпись	Дата	ПМТ-МО-ГЧ			
Разработал		Сколышева			12.20	Проект межевания территории. Основная (утверждаемая) часть	Стадия	Лист	Листов
							ДПТ	1	
Проверил		Рейзман			12.20		ООО «МФЦ «БИНОМ»		

Проект межевания территории
М 1:1000

Смоленская область, Смоленский район,
Козинское сельское поселение

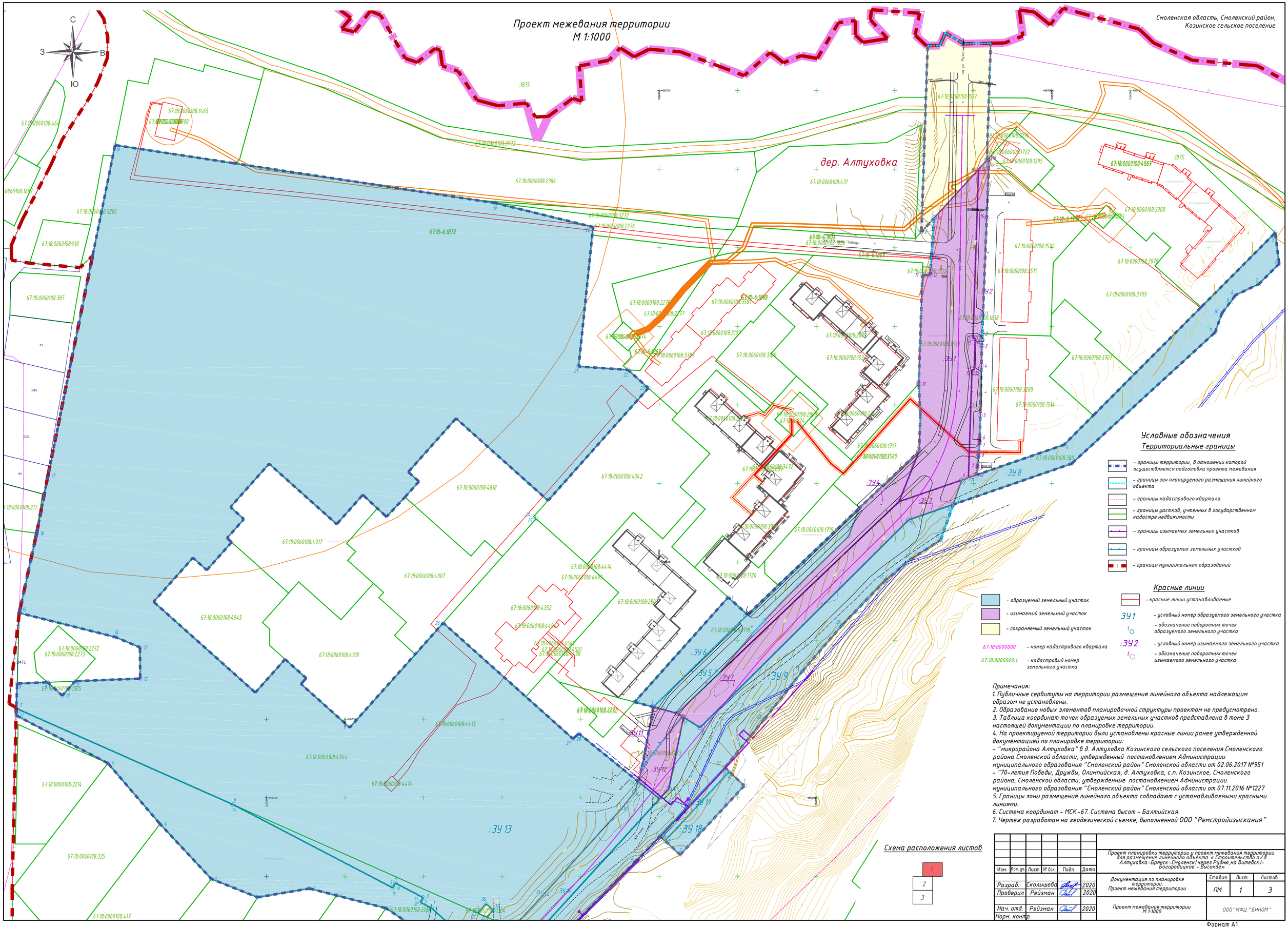

Условные обозначения

Территориальные границы

- границы территории, в отношении которой осуществляется подготовка проекта межевания
- границы зон планируемого размещения линейного объекта
- границы кадастрового квартала
- границы участков, учтенных в государственном кадастре недвижимости
- границы изымаемых земельных участков
- границы образуемых земельных участков
- границы муниципальных образований

Красные линии

- образуемый земельный участок
- изымаемый земельный участок
- сохраняемый земельный участок
- красные линии устанавливаемые

67:18:0000000 – номер кадастрового квартала

67:18:0000000:1 – кадастровый номер земельного участка

ЗУ1 – условный номер образуемого земельного участка

1 – обозначение поворотных точек образуемого земельного участка

:ЗУ2 – условный номер изымаемого земельного участка

5 – обозначение поворотных точек изымаемого земельного участка

Примечания:

1. Публичные сервитуты на территории размещения линейного объекта надлежащим образом не установлены.
2. Образование новых элементов планировочной структуры проектом не предусмотрено.
3. Таблица координат точек образуемых земельных участков представлена в томе 3 настоящей документации по планировке территории.
4. На проектируемой территории были установлены красные линии ранее утвержденной документацией по планировке территории:
– "микрорайона Алтуховка" в д. Алтуховка Козинского сельского поселения Смоленского района Смоленской области, утвержденный постановлением Администрации муниципального образования "Смоленский район" Смоленской области от 02.06.2017 №951
– "70-летия Победы, Дружбы, Олимпийская, д. Алтуховка, с.п. Козинское, Смоленского района, Смоленской области, утвержденные постановлением Администрации муниципального образования "Смоленский район" Смоленской области от 07.11.2016 №1227
5. Границы зоны размещения линейного объекта совпадают с устанавливаемыми красными линиями.
6. Система координат – МСК-67. Система высот – Балтийская.
7. Чертеж разработан на геодезической съемке, выполненной ООО "Ремстройизыскания"

Схема расположения листов

1
2
3

Изм.	Кол. уч.	Лист	№ док.	Подп.	Дата	Проект планировки территории и проект межевания территории для размещения линейного объекта «Строительство а/д Алтуховка-Брянск-(Смоленск(через Рудню,на Витебск)-Богородицков - Высокое»			
Разраб.		Скольшева			2020	Документация по планировке территории. Проект межевания территории	Стадия	Лист	Листов
Проверил		Рейзман			2020		ПМ	1	3
Нач. отд.		Рейзман			2020	Проект межевания территории М 1:1000	ООО "МФЦ "БИНОМ"		
Норм. контр.									

Формат А1

Смоленская область, Смоленский район,
Козинское сельское поселение

Проект межевания территории
М 1:1000

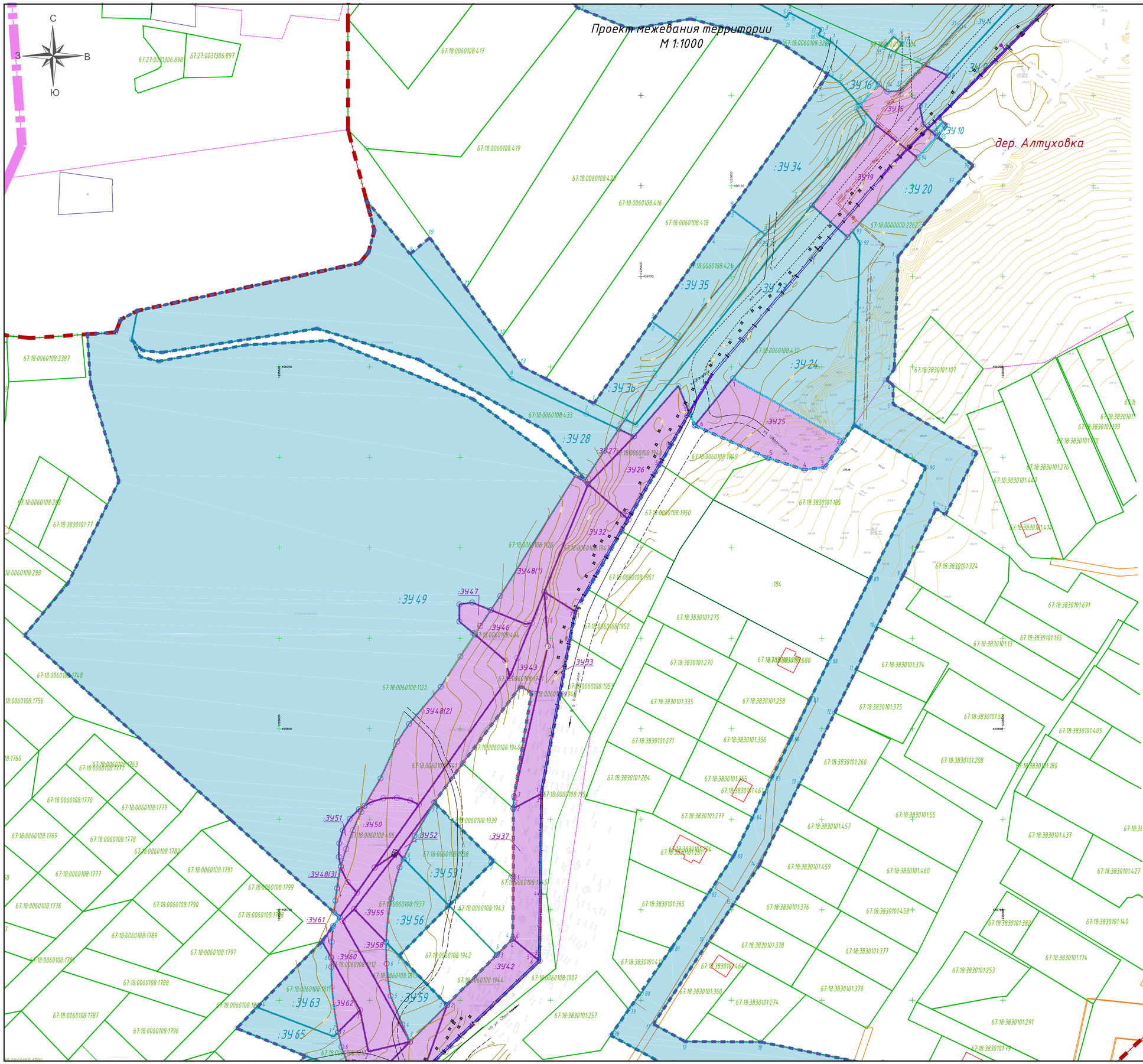

Условные обозначения

Территориальные границы

- границы территории, в отношении которой осуществляется подготовка проекта межевания
- границы зон планируемого размещения линейного объекта
- границы кадастрового квартала
- границы участков, учтенных в государственном кадастре недвижимости
- границы изымаемых земельных участков
- границы образуемых земельных участков
- границы муниципальных образований

Красные линии

- красные линии устанавливаемые

ЗУ1 – условный номер образуемого земельного участка

1 – обозначение поворотных точек образуемого земельного участка

:ЗУ2 – условный номер изымаемого земельного участка

5 – обозначение поворотных точек изымаемого земельного участка

- образуемый земельный участок
- изымаемый земельный участок
- объединяемый земельный участок

67:18:0000000 – номер кадастрового квартала

67:18:0000000:1 – кадастровый номер земельного участка

Схема расположения листов

1
2
3

Примечания:

1. Публичные сервитуты на территории размещения линейного объекта надлежащим образом не установлены.
2. Образование новых элементов планировочной структуры проектом не предусмотрено.
3. Таблица координат точек образуемых земельных участков представлена в томе 3 настоящей документации по планировке территории.
4. На проектируемой территории были установлены красные линии ранее утвержденной документацией по планировке территории:
- "микрорайона Алтуховка" в д. Алтуховка Козинского сельского поселения Смоленского района Смоленской области, утвержденный постановлением Администрации муниципального образования "Смоленский район" Смоленской области от 02.06.2017 №951
- "70-летия Победы, Дружбы, Олимпийская, д. Алтуховка, с.п. Козинское, Смоленского района, Смоленской области, утвержденные постановлением Администрации муниципального образования "Смоленский район" Смоленской области от 07.11.2016 №1227
5. Границы зоны размещения линейного объекта совпадают с устанавливаемыми красными линиями.
6. Система координат – МСК-67. Система высот – Балтийская.
7. Чертеж разработан на геодезической съемке, выполненной ООО "Ремстройизыскания"

Изм.	Кол. уч.	Лист	№ док.	Подп.	Дата	Проект планировки территории и проект межевания территории для размещение линейного объекта «Строительство а/д Алтуховка-Брянск-Смоленск (через Рудню, на Витебск)-Богородицкое - Высокое»			
Разраб.		Сколышева			2020	Документация по планировке территории. Проект межевания территории	Стадия	Лист	Листов
Проверил		Рейзман			2020		ПМ	2	3
Нач. отд.		Рейзман			2020	Проект межевания территории М 1:1000	ООО "МФЦ "БИНОМ"		
Норм. контр.									

Формат А1

Проект межевания территории
М 1:1000

Смоленская область, Смоленский район,
Козинское сельское поселение

Условные обозначения

Территориальные границы

- границы территории, в отношении которой осуществляется подготовка проекта межевания
- границы зон планируемого размещения линейного объекта
- границы кадастрового квартала
- границы участков, учтенных в государственном кадастре недвижимости
- границы изымаемых земельных участков
- границы образуемых земельных участков
- границы муниципальных образований

Красные линии

- красные линии устанавливаемые

ЗУ1 – условный номер образуемого земельного участка

1 – обозначение поворотных точек образуемого земельного участка

:ЗУ2 – условный номер изымаемого земельного участка

5 – обозначение поворотных точек изымаемого земельного участка

- образуемый земельный участок
- изымаемый земельный участок
- сохраняемый земельный участок

67:18:0000000 – номер кадастрового квартала

67:18:0000000:1 – кадастровый номер земельного участка

дер. Алтуховка

дер. Богородицкое

Схема расположения листов

1
2
3

Примечания:
1. Публичные сервитуты на территории размещения линейного объекта надлежащим образом не установлены.
2. Образование новых элементов планировочной структуры проектом не предусмотрено.
3. Таблица координат точек образуемых земельных участков представлена в томе 3 настоящей документации по планировке территории.
4. На проектируемой территории были установлены красные линии ранее утвержденной документацией по планировке территории:
– "микрорайона Алтуховка" в д. Алтуховка Козинского сельского поселения Смоленского района Смоленской области, утвержденный постановлением Администрации муниципального образования "Смоленский район" Смоленской области от 02.06.2017 №951
– "70-летия Победы, Дружбы, Олимпийская, д. Алтуховка, с.п. Козинское, Смоленского района, Смоленской области, утвержденные постановлением Администрации муниципального образования "Смоленский район" Смоленской области от 07.11.2016 №1227
5. Границы зоны размещения линейного объекта совпадают с устанавливаемыми красными линиями.
6. Система координат – МСК-67. Система высот – Балтийская.
7. Чертеж разработан на геодезической съемке, выполненной ООО "Ремстройизыскания"

Изм.	Кол. уч.	Лист	№ док.	Подп.	Дата	Проект планировки территории и проект межевания территории для размещение линейного объекта «Строительство а/д Алтуховка-Брянск-Смоленск(через Рудню,на Витебск)-Богородицкое - Высокое»			
Разраб.		Скольшева			2020	Документация по планировке территории. Проект межевания территории	Стадия	Лист	Листов
Проверил		Рейзман			2020		ПМ	3	3
Нач. отд.		Рейзман			2020	Проект межевания территории М 1:1000	ООО "МФЦ "БИНОМ"		
Норм. контр.									

Формат А1

Раздел 1. Проект межевания территории. Текстовая часть

2.1 Перечень и сведения о площади образуемых земельных участков, в том числе возможные способы их образования

Таблица 1

*- вид разрешенного использования земельного участка принят в соответствии с Приказом Министерства экономического развития РФ от 1 сентября 2014 года N 540 «Об утверждении классификатора видов разрешенного использования земельных участков» (с изменениями на 4 февраля 2019 года)

Образуемые земельные участки относятся к территории общего пользования.

№ п/п	Наименование поселения	Характеристики исходного (изменяемого) земельного участка						Характеристики образуемого земельного участка						
		Кадастровый номер земельного участка, кадастровый номер кадастрового квартала	Площадь земельного участка, кв.м	Категория земель	Адрес (местоположение) участка	Вид разрешенного использования земельного участка	Форма собственности	Возможные способы образования	Обозначение образуемого земельного участка	Площадь земель-ного участка, кв.м	Категория земель образуемого земельного участка	Вид разрешенного использования образуемого земельного участка (по классификатору)*	Планируемая форма собственности на образуемый земельный участок и части земельного участка	Сведения об отнесении образуемых зем.уч. к территории общего пользования
1	2	3	4	5		6	7	8	9	11	12	13	14	15
1	г.Смоленский район	67:18:0060108:1519	3931	Земли населённых пунктов д Алтуховка	Российская Федерация, Смоленская область, Смоленский район, Козинское сельское поселение, деревня Алтуховка	Для размещения и эксплуатации объектов автомобильного транспорта и объектов дорожного хозяйства (Под строительство автодороги)	Муниципальная собственность	Сохранение земельного участка в исходных границах	67:18:0060108:1519	-	-	-	-	Относится
2		67:18:0060108:1639	6058	Земли населённых пунктов д Алтуховка	Российская Федерация, Смоленская область, Смоленский район, Козинское сельское поселение, деревня Алтуховка	Для объектов жилой застройки (жилищное строительство)	Закрытое акционерное общество "Смолстром-сервис"	Изъятие для муниципальных нужд земельного участка 67:18:0060108:1639, изменение вида разрешенного использования	ЗУ1	6058	Земли населённых пунктов д Алтуховка	Автомобильный транспорт	Муниципальная	Относится
3		67:18:0060108:1638	1176	Земли населённых пунктов д Алтуховка	214510, Смоленская область, Смоленский район, Козинское сельское поселение, деревня Алтуховка	Для объектов жилой застройки (жилищное строительство)	Закрытое акционерное общество "Смолстром-сервис"	Изъятие для муниципальных нужд земельного участка 67:18:0060108:1638, изменение вида разрешенного использования	ЗУ2	1176	Земли населённых пунктов д Алтуховка	Автомобильный транспорт	Муниципальная	Относится
4		67:18:0060108:1718	4265	Земли населённых пунктов д Алтуховка	Российская Федерация, Смоленская область, Смоленский район, Козинское сельское поселение, деревня Алтуховка	Для объектов жилой застройки (жилищное строительство)	Закрытое акционерное общество "Смолстром-сервис"	Образование земельного участка путем раздела земельного участка 67:18:0060108:1718, изъятие для муниципальных нужд, изменение вида разрешенного использования	ЗУ4	1237	Земли населённых пунктов д Алтуховка	Автомобильный транспорт	Муниципальная	Относится
								Образование земельного участка путем раздела земельного участка 67:18:0060108:1718, изъятие для муниципальных нужд, изменение вида разрешенного использования	ЗУ5	1843		Благоустройство территории	Муниципальная	Относится
								Образование земельного участка путем раздела земельного участка 67:18:0060108:1718	ЗУ6	1185		Для объектов жилой застройки	Частная	Не относится

5		67:18:0060108:380	6 949	Земли сельскохозяйственного назначения	обл. Смоленская, р-н Смоленский, с.п. Козинское, 250 м. западнее северо-западной окраины д.Алтуховка	Для сельскохозяйственного производства	Частная (Зуев Олег Яковлевич)	Образование земельного участка путем раздела земельного участка 67:18:0060108:380, изъятие для муниципальных нужд, изменение вида разрешенного использования	ЗУ7	3275	Земли населённых пунктов д Алтуховка	Автомобильный транспорт	Муниципальная	Относится
								Образование земельного участка путем раздела земельного участка 67:18:0060108:380	ЗУ8	3674		Сельскохозяйственное использование	Частная	Не относится
6		-	-	-	-	-	-	Образование из земель, государственная собственность на которые не разграничена	ЗУ9	7713	Земли населённых пунктов д Алтуховка	Автомобильный транспорт	Муниципальная	Относится
7		-	-	-	-	-	-	Образование из земель, государственная собственность на которые не разграничена	ЗУ10	26	Земли населённых пунктов д Алтуховка	Улично-дорожная сеть	Муниципальная	Относится
8		67:18:0060108:3273	1 025	Земли населённых пунктов д Алтуховка	Российская Федерация, Смоленская область, р-н Смоленский, с/п Козинское, д Алтуховка	Для общего пользования (уличная сеть) Для размещения линейного объекта улиц: 70-летия Победы, Дружбы, Олимпийская	Акционерное общество "Смолстром-сервис" 'Договор аренды земельного участка, муниципальная собственность на которые не разграничена' от 05.06.2017	Образование земельного участка путем раздела земельного участка 67:18:0060108:3273, изъятие для муниципальных нужд, изменение вида разрешенного использования	ЗУ11	382	Земли населённых пунктов д Алтуховка	Благоустройство территории	Муниципальная	Относится
									ЗУ12	643		Автомобильный транспорт	Муниципальная	Относится
9		67:18:0060108:4944	110 710	Земли населённых пунктов д Алтуховка	Российская Федерация, Смоленская область, Смоленский район, Козинское сельское поселение, д. Алтуховка	Для объектов жилой застройки (жилищное строительство)	Акционерное общество "Смолстром-сервис"	Перераспределение земельного участка 67:18:0060108:4944 и земель, государственная собственность на которые не разграничена	ЗУ13	130355	Земли населённых пунктов д Алтуховка	Для объектов жилой застройки	Частная	Не относится
10		-	-	-	-	-	-	Образование из земель, государственная собственность на которые не разграничена после перераспределения участка 67:18:0060108:4348	ЗУ14	1674	Земли населённых пунктов д Алтуховка	Автомобильный транспорт	Муниципальная	Относится
11		67:18:0060108:3284	8522	Земли населённых пунктов д Алтуховка	Российская Федерация,Смоленская область, р-н Смоленский, с/п Козинское, д Алтуховка	Для общего пользования (уличная сеть) для размещения линейного объекта улиц: 70-летия Победы, Дружбы, Олимпийская	Закрытое акционерное общество "Смолстром-сервис" 'Договор аренды земельного участка, муниципальная собственность на которые не разграничена' от 05.06.2017	Образование земельного участка путем раздела земельного участка 67:18:0060108:3284, изъятие для муниципальных нужд, изменение вида разрешенного использования	ЗУ15	1131	Земли населённых пунктов д Алтуховка	Автомобильный транспорт	Муниципальная	Относится
								Образование земельного участка путем раздела земельного участка 67:18:0060108:3284	ЗУ16	7391		Для общего пользования (уличная сеть)	Муниципальная	Относится
		-	-	-	-	-	-	Образование из земель, государственная собственность на которые не разграничена	ЗУ17	245	Земли населённых пунктов д Алтуховка	Предоставление коммунальных услуг	Муниципальная	Относится
		-	-	-	-	-	-	Образование из земель, государственная собственность на которые не разграничена	ЗУ18	789	Земли населённых пунктов д Алтуховка	Предоставление коммунальных услуг	Муниципальная	Относится

12		67:18:0000000:2262	37 370	Земли населённых пунктов д Алтуховка	Смоленская область, р-н Смоленский, д Алтуховка	Под иными объектами специального назначения	Закрытое акционерное общество "Смолстром-сервис" 'Договор аренды земельного участка' №1 от 28.09.2016, заключенный в г. Смоленске	Образование земельного участка путем раздела земельного участка 67:18:0000000:2262, изъятие для муниципальных нужд, изменение вида разрешенного использования	ЗУ19	1590	Земли населённых пунктов д Алтуховка	Автомобильный транспорт	Муниципальная	Относится
								Образование земельного участка путем раздела земельного участка 67:18:0000000:2262	ЗУ20	35780		Под иными объектами специального назначения	Частная	Не относится
		67:18:0060108:421	7000	Земли населённых пунктов д Алтуховка	обл. Смоленская, р-н Смоленский, с.п. Козинское, д. Алтуховка	Для ведения личного подсобного хозяйства	Акционерное общество "Смолстром-сервис"	Образование земельного участка путем раздела земельного участка 67:18:0060108:421	ЗУ34	2500	Земли населённых пунктов д Алтуховка	Для ведения личного подсобного хозяйства	Частная	Не относится
									ЗУ35	1520		Для ведения личного подсобного хозяйства	Частная	Не относится
								Образование земельного участка путем раздела земельного участка 67:18:0060108:421, перераспределение земельного участка 67:18:0060108:421 и земель, государственная собственность на которые не разграничена	ЗУ36	2500		Для ведения личного подсобного хозяйства	Частная	Не относится
15		-	-	-	-	-	-	Образование земельного участка из земель, государственная собственность на которые не разграничена после распределения земельного участка 67:18:0060108:421	ЗУ22	1977	Земли населённых пунктов д Алтуховка	Автомобильный транспорт	Муниципальная	Относится
16		-	-	-	-	-	-	Образование из земель, государственная собственность на которые не разграничена	ЗУ23	3530	Земли населённых пунктов д Алтуховка	Автомобильный транспорт	Муниципальная	Относится
		67:18:0060108:432	6200	Земли сельскохозяйственного назначения	обл. Смоленская, р-н Смоленский, с.п. Козинское, 400 м западнее д. Алтуховка	Для сельскохозяйственного использования	Акционерное общество "Смолстром-сервис"	Образование земельного участка путем раздела земельного участка 67:18:0060108:432	ЗУ24	4160	Земли сельскохозяйственного назначения	Для сельскохозяйственного использования	Частная	Не относится
								Образование земельного участка путем раздела земельного участка 67:18:0060108:432, изъятие для муниципальных нужд, изменение вида разрешенного использования	ЗУ25	2040		Улично-дорожная сеть	Муниципальная	Относится
17		67:18:0060108:1948	1490	Земли населённых пунктов д Алтуховка	Смоленская область, р-н Смоленский, д Алтуховка	Для индивидуальной жилой застройки	Частная (Зуев Олег Яковлевич)	Изъятие для муниципальных нужд земельного участка 67:18:0060108:1948, изменение вида разрешенного использования	ЗУ26	1490	Земли населённых пунктов д Алтуховка	Автомобильный транспорт	Муниципальная	Относится
18		67:18:0060108:433	9000	Земли сельскохозяйственного назначения	обл. Смоленская, р-н Смоленский, с.п. Козинское, 700 м западнее д.Алтуховка	Для сельскохозяйственного использования	Частная (Зуев Олег Яковлевич)	Образование земельного участка путем раздела земельного участка 67:18:0060108:433, изъятие для муниципальных нужд, изменение вида разрешенного использования	ЗУ27	209	Земли населённых пунктов д Алтуховка	Автомобильный транспорт	Муниципальная	Относится
								Образование земельного участка путем раздела земельного участка 67:18:0060108:433	ЗУ28	8791		Для сельскохозяйственного использования	Частная	Не относится
20		67:18:0060108:1947	1490	Земли населённых пунктов д Алтуховка	Смоленская область, р-н Смоленский, д Алтуховка	для индивидуального жилищного строительства	Частная (Зуев Олег Яковлевич)	Изъятие для муниципальных нужд земельного участка 67:18:0060108:1947, изменение вида разрешенного использования	ЗУ32	1490	Земли населённых пунктов д Алтуховка	Автомобильный транспорт	Муниципальная	Относится

21		67:18:0060108:1946	1490	Земли населённых пунктов д Алтуховка	Смоленская область, р-н Смоленский, д Алтуховка	для индивидуального жилищного строительства	Частная (Зуев Олег Яковлевич)	Изъятие для муниципальных нужд земельного участка 67:18:0060108:1946, изменение вида разрешенного использования	ЗУ33	1490	Земли населённых пунктов д Алтуховка	Автомобильный транспорт	Муниципальная	Относится
22		67:18:0060108:1945	1240	Земли населённых пунктов д Алтуховка	Смоленская область, р-н Смоленский, д Алтуховка	для индивидуального жилищного строительства	Частная (Зуев Олег Яковлевич)	Изъятие для муниципальных нужд земельного участка 67:18:0060108:1945, изменение вида разрешенного использования	ЗУ37	1240	Земли населённых пунктов д Алтуховка	Автомобильный транспорт	Муниципальная	Относится
23		67:18:0060108:1944	1275	Земли населённых пунктов д Алтуховка	Смоленская область, р-н Смоленский, д Алтуховка	для индивидуального жилищного строительства	Частная собственность (Зуев Михаил Олегович)	Изъятие для муниципальных нужд земельного участка 67:18:0060108:1944, изменение вида разрешенного использования	ЗУ42	1275	Земли населённых пунктов д Алтуховка	Автомобильный транспорт	Муниципальная	Относится
24		67:18:0060108:1941	1470	Земли населённых пунктов д Алтуховка	Смоленская область, р-н Смоленский, д Алтуховка	для индивидуального жилищного строительства	Частная (Зуев Олег Яковлевич)	Изъятие земельного участка 67:18:0060108:1941 для муниципальных нужд, изменение вида разрешенного использования	ЗУ43	1470	Земли населённых пунктов д Алтуховка	Автомобильный транспорт	Муниципальная	Относится
25		67:18:0060108:404	728	Земли сельскохозяйственного назначения	обл. Смоленская, р-н Смоленский, 600 м юго-западнее д. Алтуховка	Для ведения личного подсобного хозяйства	Частная (Зуев Олег Яковлевич)	Образование земельного участка путем раздела земельного участка 67:18:0060108:404, изъятие для муниципальных нужд, изменение вида разрешенного использования	ЗУ46	536	Земли населённых пунктов д Алтуховка	Автомобильный транспорт	Муниципальная	Относится
									ЗУ47	192		Благоустройство территории	Муниципальная	Относится
26		67:18:0060108:1120	58541	Земли населённых пунктов д Алтуховка	обл. Смоленская, р-н Смоленский, д. Алтуховка	для индивидуального жилищного строительства	Частная (Зуев Олег Яковлевич)	Образование земельного участка путем раздела земельного участка 67:18:0060108:1120, изъятие для муниципальных нужд, изменение вида разрешенного использования	ЗУ48(1)	1358	Земли населённых пунктов д Алтуховка	Автомобильный транспорт	Муниципальная	Относится
									ЗУ48(2)	2792				
									ЗУ48(3)	165				
								Образование земельного участка путем раздела 67:18:0060108:1120	ЗУ49	54226		для индивидуального жилищного строительства	Частная	Не относится
27		67:18:0060108:406	1208	Земли сельскохозяйственного назначения	обл. Смоленская, р-н Смоленский, 700 м юго-западнее д. Алтуховка	Для ведения личного подсобного хозяйства	Частная (Зуев Олег Яковлевич)	Образование земельного участка путем раздела земельного участка 67:18:0060108:406, изъятие для муниципальных нужд, изменение вида разрешенного использования	ЗУ50	1082	Земли населённых пунктов д Алтуховка	Автомобильный транспорт	Муниципальная	Относится
									ЗУ51	126		Благоустройство территории	Муниципальная	Относится
28		67:18:0060108:1938	1490	Земли населённых пунктов д Алтуховка	Смоленская область, р-н Смоленский, д Алтуховка	для индивидуального жилищного строительства	Частная (Зуев Олег Яковлевич)	Образование земельного участка путем раздела земельного участка 67:18:0060108:1938, изъятие для муниципальных нужд, изменение вида разрешенного использования	ЗУ52	70	Земли населённых пунктов д Алтуховка	Автомобильный транспорт	Муниципальная	Относится
								Образование земельного участка путем раздела земельного участка 67:18:0060108:1938	ЗУ53	1420		для индивидуального жилищного строительства	Частная	Не относится
30		67:18:0060108:1937	1490	Земли населённых пунктов д Алтуховка	Смоленская область, р-н Смоленский, д Алтуховка	для индивидуального жилищного строительства	Частная собственность (Зуев Михаил Олегович)	Образование земельного участка путем раздела земельного участка 67:18:0060108:1937, изъятие для муниципальных нужд, изменение вида разрешенного использования	ЗУ55	520	Земли населённых пунктов д Алтуховка	Автомобильный транспорт	Муниципальная	Относится

								Образование земельного участка путем раздела земельного участка 67:18:0060108:1937	ЗУ56	970		для индивидуального жилищного строительства	Частная	Не относится
32		67:18:0060108:1813	1393	Земли населённых пунктов д Алтуховка	Смоленская область, р-н Смоленский, д Алтуховка	для индивидуального жилищного строительства	Частная собственность (Зуев Михаил Олегович)	Образование земельного участка путем раздела земельного участка 67:18:0060108:1813, изъятие для муниципальных нужд, изменение вида разрешенного использования	ЗУ58	565	Земли населённых пунктов д Алтуховка	Автомобильный транспорт	Муниципальная	Относится
								Образование земельного участка путем раздела земельного участка 67:18:0060108:1813	ЗУ59	840		для индивидуального жилищного строительства	Частная	Не относится
33		67:18:0060108:1812	1390	Земли населённых пунктов д Алтуховка	Смоленская область, р-н Смоленский, д Алтуховка	для индивидуального жилищного строительства	Частная собственность (Зуев Михаил Олегович)	Образование земельного участка путем раздела земельного участка 67:18:0060108:1812, изъятие для муниципальных нужд, изменение вида разрешенного использования	ЗУ60	1352	Земли населённых пунктов д Алтуховка	Автомобильный транспорт	Муниципальная	Относится
									ЗУ61	38		Благоустройство территории	Муниципальная	Относится
34		67:18:0060108:1811	1500	Земли населённых пунктов д Алтуховка	Смоленская область, р-н Смоленский, д Алтуховка	для индивидуального жилищного строительства	Частная собственность (Зуев Михаил Олегович)	Образование земельного участка путем раздела земельного участка 67:18:0060108:1811, изъятие для муниципальных нужд, изменение вида разрешенного использования	ЗУ62	299	Земли населённых пунктов д Алтуховка	Автомобильный транспорт	Муниципальная	Относится
								Образование земельного участка путем раздела земельного участка 67:18:0060108:1811	ЗУ63	1201		для индивидуального жилищного строительства	Частная	Не относится
35		67:18:0060108:1810	1487	Земли населённых пунктов д Алтуховка	Смоленская область, р-н Смоленский, д Алтуховка	для индивидуального жилищного строительства	Частная собственность (Зуев Михаил Олегович)	Образование земельного участка путем раздела земельного участка 67:18:0060108:1810, изъятие для муниципальных нужд, изменение вида разрешенного использования	ЗУ64	602	Земли населённых пунктов д Алтуховка	Автомобильный транспорт	Муниципальная	Относится
								Образование земельного участка путем раздела земельного участка 67:18:0060108:1810	ЗУ65	885		для индивидуального жилищного строительства	Частная	Не относится
36		67:18:0060108:1819	1500	Земли населённых пунктов д Алтуховка	Смоленская область, р-н Смоленский, д Алтуховка	для индивидуального жилищного строительства		Образование земельного участка путем раздела земельного участка 67:18:0060108:1819, изъятие для муниципальных нужд, изменение вида разрешенного использования	ЗУ66	49	Земли населённых пунктов д Алтуховка	Автомобильный транспорт	Муниципальная	Относится
								Образование земельного участка путем раздела земельного участка 67:18:0060108:1819	ЗУ67	1451		для индивидуального жилищного строительства	Частная	Не относится
37		67:18:0060108:1752	1305	Земли населённых пунктов д Алтуховка	Смоленская область, р-н Смоленский, д Алтуховка	для индивидуального жилищного строительства	Частная собственность (Зуев Михаил Олегович)	Изъятие для муниципальных нужд земельного участка 67:18:0060108:1752, изменение вида разрешенного использования	ЗУ70	1305	Земли населённых пунктов д Алтуховка	Автомобильный транспорт	Муниципальная	Относится
38		-	-	-	-	-	-	Образование из земель, государственная собственность на которые не разграничена	ЗУ71	316	Земли населённых пунктов д Алтуховка	Автомобильный транспорт	Муниципальная	Относится
39		67:18:0060108:1835	930	Земли населённых пунктов д Алтуховка	Смоленская область, р-н Смоленский, д Алтуховка	для индивидуального жилищного строительства	Частная собственность (Зуев Михаил Олегович)	Изъятие для муниципальных нужд земельного участка 67:18:0060108:1835, изменение вида разрешенного использования	ЗУ72	930	Земли населённых пунктов д Алтуховка	Автомобильный транспорт	Муниципальная	Относится

40		67:18:0060108:1836	830	Земли населённых пунктов д Алтуховка	Смоленская область, р-н Смоленский, д Алтуховка	для индивидуального жилищного строительства	Частная собственность (Зуев Михаил Олегович)	Изъятие для муниципальных нужд земельного участка 67:18:0060108:1836, изменение вида разрешенного использования	ЗУ74	830	Земли населённых пунктов д Алтуховка	Автомобильный транспорт	Муниципальная	Относится
41		67:18:0060108:1837	1160	Земли населённых пунктов д Алтуховка	Смоленская область, р-н Смоленский, д Алтуховка	для индивидуального жилищного строительства	Частная собственность (Зуев Михаил Олегович)	Изъятие для муниципальных нужд земельного участка 67:18:0060108:1837, изменение вида разрешенного использования	ЗУ76	1160	Земли населённых пунктов д Алтуховка	Автомобильный транспорт	Муниципальная	Относится
42		67:18:0060108:1839	1487	Земли населённых пунктов д Алтуховка	Смоленская область, р-н Смоленский, д Алтуховка	для индивидуального жилищного строительства	Частная собственность (Зуев Михаил Олегович)	Изъятие для муниципальных нужд земельного участка 67:18:0060108:1839, изменение вида разрешенного использования	ЗУ78	1487	Земли населённых пунктов д Алтуховка	Автомобильный транспорт	Муниципальная	Относится
43		67:18:0060108:1838	1030	Земли населённых пунктов д Алтуховка	Смоленская область, р-н Смоленский, д Алтуховка	для индивидуального жилищного строительства	Частная собственность (Зуев Михаил Олегович)	Изъятие для муниципальных нужд земельного участка 67:18:0060108:1838, изменение вида разрешенного использования	ЗУ79	1030	Земли населённых пунктов д Алтуховка	Автомобильный транспорт	Муниципальная	Относится
44		67:18:0060108:1840	1487	Земли населённых пунктов д Алтуховка	Смоленская область, р-н Смоленский, д Алтуховка	Для индивидуальной жилой застройки (для индивидуального жилищного строительства)	Частная собственность (Зуев Михаил Олегович)	Изъятие для муниципальных нужд земельного участка 67:18:0060108:1840, изменение вида разрешенного использования	ЗУ80	1487	Земли населённых пунктов д Алтуховка	Автомобильный транспорт	Муниципальная	Относится
45		-	-	-	-	-	-	Образование из земель, государственная собственность на которые не разграничена	ЗУ83	357	Земли населённых пунктов д Алтуховка	Автомобильный транспорт	Муниципальная	Относится
46		67:18:0060108:1841	1280	Земли населённых пунктов д Алтуховка	Смоленская область, р-н Смоленский, д Алтуховка	Для индивидуальной жилой застройки (для индивидуального жилищного строительства)	Частная собственность (Зуев Михаил Олегович)	Изъятие для муниципальных нужд земельного участка 67:18:0060108:1841, изменение вида разрешенного использования	ЗУ 84	1280	Земли населённых пунктов д Алтуховка	Автомобильный транспорт	Муниципальная	Относится
47		67:18:0060108:1842	1487	Земли населённых пунктов д Алтуховка	Смоленская область, р-н Смоленский, д Алтуховка	Для индивидуальной жилой застройки (для индивидуального жилищного строительства)	Частная собственность (Зуев Михаил Олегович)	Изъятие для муниципальных нужд земельного участка 67:18:0060108:1842, изменение вида разрешенного использования	ЗУ86	916	Земли населённых пунктов д Алтуховка	Автомобильный транспорт	Муниципальная	Относится
									ЗУ87	571		Благоустройство территории	Муниципальная	Относится
48		-	-	-	-	-	-	Образование из земель, государственная собственность на которые не разграничена	ЗУ75	259	Земли населённых пунктов д Алтуховка	Улично-дорожная сеть	Муниципальная	Относится
49		-	-	-	-	-	-	Образование из земель, государственная собственность на которые не разграничена	ЗУ88	1790	Земли населённых пунктов д Алтуховка	Автомобильный транспорт	Муниципальная	Относится
50		67:18:0000000:1786	1 487	Земли населённых пунктов д Алтуховка	Смоленская область, р-н Смоленский, д Алтуховка	Для индивидуальной жилой застройки (для индивидуального жилищного строительства)	Частная собственность (Зуев Михаил Олегович)	Образование земельного участка путем раздела земельного участка 67:18:0000000:1786	ЗУ89	897	Земли населённых пунктов д Алтуховка	Для индивидуальной жилой застройки	Частная	Не относится
								Образование земельного участка путем раздела земельного участка 67:18:0000000:1786, изъятие для муниципальных нужд, изменение вида разрешенного использования	ЗУ90	590		Автомобильный транспорт	Муниципальная	Относится
51		67:18:0060108:1847	1490	Земли населённых пунктов д Алтуховка	Смоленская область, р-н Смоленский, д Алтуховка	Для индивидуальной жилой застройки (для индивидуального жилищного строительства)	Частная собственность (Зуев Михаил Олегович)	Образование земельного участка путем раздела земельного участка 67:18:0060108:1847, изъятие для муниципальных нужд, изменение вида разрешенного использования	ЗУ91	211	Земли населённых пунктов д Алтуховка	Благоустройство территории	Муниципальная	Относится
									ЗУ92	425		Автомобильный транспорт	Муниципальная	Относится
								Образование земельного участка путем раздела земельного участка 67:18:0060108:1847	ЗУ93	854		Для индивидуальной жилой застройки	Частная	Не относится

52		67:18:0060108:1903	1130	Земли населённых пунктов д Алтуховка	Смоленская область, р-н Смоленский, д Алтуховка	Для индивидуальной жилой застройки (для индивидуального жилищного строительства)	Частная собственность (Зуев Михаил Олегович)	Образование земельного участка путем раздела земельного участка 67:18:0060108:1903, изъятие для муниципальных нужд, изменение вида разрешенного использования	ЗУ94	204	Земли населённых пунктов д Алтуховка	Автомобильный транспорт	Муниципальная	Относится
								Образование земельного участка путем раздела земельного участка 67:18:0060108:1903	ЗУ95	926		Для индивидуальной жилой застройки	Частная	Не относится
53		67:18:0060108:1921	1015	Земли населённых пунктов д Алтуховка	Смоленская область, р-н Смоленский, д Алтуховка	Для индивидуальной жилой застройки (для индивидуального жилищного строительства)	Частная собственность (Зуев Михаил Олегович)	Образование земельного участка путем раздела земельного участка 67:18:0060108:1921, изъятие для муниципальных нужд, изменение вида разрешенного использования	ЗУ96	484	Земли населённых пунктов д Алтуховка	Автомобильный транспорт	Муниципальная	Относится
									ЗУ97	531		Благоустройство территории	Муниципальная	Относится
54		67:18:0060108:1922	1015	Земли населённых пунктов д Алтуховка	Смоленская область, р-н Смоленский, д Алтуховка	Для индивидуальной жилой застройки (для индивидуального жилищного строительства)	Частная собственность (Зуев Михаил Олегович)	Образование земельного участка путем раздела земельного участка 67:18:0060108:1922, изъятие для муниципальных нужд, изменение вида разрешенного использования	ЗУ98	761	Земли населённых пунктов д Алтуховка	Автомобильный транспорт	Муниципальная	Относится
									ЗУ99	254		Благоустройство территории	Муниципальная	Относится
55		67:18:0060108:1934	1080	Земли населённых пунктов д Алтуховка	Смоленская область, р-н Смоленский, д Алтуховка	Для индивидуальной жилой застройки (для индивидуального жилищного строительства)	Частная собственность (Зуев Михаил Олегович)	Образование земельного участка путем раздела земельного участка 67:18:0060108:1934, изъятие для муниципальных нужд, изменение вида разрешенного использования	ЗУ100	525	Земли населённых пунктов д Алтуховка	Благоустройство территории	Муниципальная	Относится
									ЗУ101	559		Автомобильный транспорт	Муниципальная	Относится
56		67:18:0060108:1933	1110	Земли населённых пунктов д Алтуховка	Смоленская область, р-н Смоленский, д Алтуховка	Для индивидуальной жилой застройки (для индивидуального жилищного строительства)	Частная собственность (Зуев Михаил Олегович)	Образование земельного участка путем раздела земельного участка 67:18:0060108:1933, изъятие для муниципальных нужд, изменение вида разрешенного использования	ЗУ102	956	Земли населённых пунктов д Алтуховка	Автомобильный транспорт	Муниципальная	Относится
									ЗУ103	154		Благоустройство территории	Муниципальная	Относится
57		67:18:0060108:1932	1130	Земли населённых пунктов д Алтуховка	Смоленская область, р-н Смоленский, д Алтуховка	Для индивидуальной жилой застройки (для индивидуального жилищного строительства)	Частная собственность (Зуев Михаил Олегович)	Образование земельного участка путем раздела земельного участка 67:18:0060108:1932	ЗУ104	840	Земли населённых пунктов д Алтуховка	Для индивидуальной жилой застройки	Частная	Не относится
								Образование земельного участка путем раздела земельного участка 67:18:0060108:1932, изъятие для муниципальных нужд, изменение вида разрешенного использования	ЗУ105	290		Автомобильный транспорт	Муниципальная	Относится
58		67:18:0060108:1931	1 170	Земли населённых пунктов д Алтуховка	Смоленская область, р-н Смоленский, д Алтуховка	Для индивидуальной жилой застройки (для индивидуального жилищного строительства)	Частная собственность (Зуев Михаил Олегович)	Образование земельного участка путем раздела земельного участка 67:18:0060108:1931, изъятие для муниципальных нужд, изменение вида разрешенного использования	ЗУ106	262	Земли населённых пунктов д Алтуховка	Автомобильный транспорт	Муниципальная	Относится
								Образование земельного участка путем раздела земельного участка 67:18:0060108:1931	ЗУ107	909		Для индивидуальной жилой застройки	Частная	Не относится
59		67:18:0060108:1930	1180	Земли населённых пунктов д Алтуховка	Смоленская область, р-н Смоленский, д Алтуховка	Для индивидуальной жилой застройки (для индивидуального жилищного строительства)	Частная собственность (Зуев Михаил Олегович)	Образование земельного участка путем раздела земельного участка 67:18:0060108:1930	ЗУ108	1038	Земли населённых пунктов д Алтуховка	Для индивидуальной жилой застройки	Частная	Не относится
								Образование земельного участка путем раздела земельного участка 67:18:0060108:1930, изъятие для муниципальных нужд, изменение вида разрешенного использования	ЗУ109	147		Автомобильный транспорт	Муниципальная	Относится

60		67:18:0060108:1935	14175	Земли населённых пунктов д Алтуховка	Смоленская область, р-н Смоленский, д Алтуховка	Для иных видов использования, характерных для населенных пунктов	Муниципальное образование Козинское сельское поселение Смоленского района Смоленской области Смоленское областное государственное бюджетное учреждение "Управление областных автомобильных дорог"	Сохранение земельного участка в исходных границах	-	-	-	-	-	Относится
61		-	-	-	-	-	-	Образование из земель, государственная собственность на которые не разграничена	ЗУ110	252	Земли населённых пунктов д Алтуховка	Автомобильный транспорт	Муниципальная	Относится
62		-	-	-	-	-	-	Образование из земель, государственная собственность на которые не разграничена	ЗУ111	239	Земли населённых пунктов д Богородицкое	Автомобильный транспорт	Муниципальная	Относится

2.2 Перечень координат характерных точек образуемых земельных участков

Каталог координат характерных точек границ образуемых земельных участков, предназначенных для размещения линейного объекта «Строительство автомобильной дороги Алтуховка – Брянск – Смоленск (через Рудню, на Витебск)» Богородицкое- Высокое»

Система координат **МСК-67**
ЗУ9, площадь **7713 м²**

Номер точки	КООРДИНАТЫ		Меры линий, м	Дир.углы
	X	Y		
1	456275.55	1226050.59	22.59	224° 15' 22"
2	456259.37	1226034.83	100.42	224° 28' 49"
3	456187.72	1225964.46	3.38	132° 0' 22"
4	456185.46	1225966.97	8.42	222° 0' 22"
5	456179.20	1225961.34	7.10	312° 32' 17"
6	456184.00	1225956.11	10.35	348° 34' 54"
7	456194.15	1225954.06	22.93	42° 45' 22"
8	456210.99	1225969.63	119.56	42° 22' 47"
9	456299.31	1226050.22	8.80	42° 33' 30"
10	456305.79	1226056.17	46.36	11° 35' 11"
11	456351.20	1226065.48	12.41	122° 2' 14"
12	456344.62	1226076.00	187.48	45° 8' 49"
13	456476.85	1226208.91	29.94	70° 58' 48"
14	456486.61	1226237.21	23.76	199° 19' 37"
15	456464.19	1226229.35	22.41	236° 59' 53"
16	456451.98	1226210.56	21.08	230° 34' 58"
17	456438.60	1226194.28	40.01	224° 1' 19"
18	456409.83	1226166.47	38.52	220° 47' 12"
19	456380.66	1226141.30	38.79	218° 22' 56"
20	456350.25	1226117.22	40.00	219° 19' 27"
21	456319.31	1226091.87	60.16	223° 19' 47"

Система координат **МСК-67**
ЗУ10, площадь **26 м²**

Номер точки	КООРДИНАТЫ		Меры линий, м	Дир.углы
	X	Y		
1	456179.20	1225961.34	8.42	42° 0' 22"
2	456185.46	1225966.97	3.06	132° 22' 47"
3	456183.40	1225969.23	8.40	222° 20' 59"
4	456177.19	1225963.57	3.01	312° 0' 24"

Система координат **МСК-67**
ЗУ14, площадь **1672 м²**

Номер точки	КООРДИНАТЫ		Меры линий, м	Дир.углы
	X	Y		
1	456299.31	1226050.22	119.56	222° 22' 47"
2	456210.99	1225969.63	14.24	293° 55' 28"

3	456216.77	1225956.61	29.22	42° 24' 5"
4	456238.34	1225976.31	74.87	42° 13' 14"
5	456293.79	1226026.62	12.65	38° 12' 20"
6	456303.73	1226034.44	6.95	17° 58' 17"
7	456310.34	1226036.59	17.53	128° 58' 53"

Система координат **МСК-67**
ЗУ17, площадь **245 м²**

Номер точки	КООРДИНАТЫ		Меры линий, м	Дир.углы
	X	Y		
1	456275.55	1226050.59	60.16	43° 19' 47"
2	456319.31	1226091.87	3.85	133° 19' 49"
3	456316.67	1226094.67	60.16	222° 54' 48"
4	456272.61	1226053.70	4.28	313° 18' 35"

Система координат **МСК-67**
ЗУ18, площадь **789 м²**

Номер точки	КООРДИНАТЫ		Меры линий, м	Дир.углы
	X	Y		
1	456307.69	1226104.19	60.16	222° 52' 17"
2	456263.60	1226063.26	13.13	313° 18' 35"
3	456272.61	1226053.70	60.16	42° 54' 48"
4	456316.67	1226094.67	13.09	133° 19' 31"

Система координат **МСК-67**
ЗУ22, площадь **1977 м²**

Номер точки	КООРДИНАТЫ		Меры линий, м	Дир.углы
	X	Y		
1	456018.06	1225797.01	6.84	296° 57' 4"
2	456020.97	1225791.28	28.84	33° 30' 38"
3	456045.02	1225807.20	47.36	35° 43' 39"
4	456083.47	1225834.85	47.36	40° 9' 42"
5	456119.66	1225865.40	30.06	42° 7' 14"
6	456141.96	1225885.56	26.16	41° 32' 17"
7	456161.54	1225902.91	31.04	41° 41' 10"
8	456184.72	1225923.55	4.95	330° 2' 2"
9	456192.48	1225919.08	2.62	41° 38' 14"
10	456194.44	1225920.82	14.42	139° 53' 22"
11	456183.41	1225930.11	56.76	218° 49' 58"
12	456139.19	1225894.52	155.50	218° 49' 58"

Система координат **МСК-67**
ЗУ23, площадь **3530 м²**

Номер точки	КООРДИНАТЫ		Меры линий, м	Дир.углы
	X	Y		
1	456017.57	1225829.7	7.42	337° 30' 39"
2	456024.43	1225826.86	16.31	337° 35' 8"
3	456039.51	1225820.64	37.09	221° 7' 51"

4	456011.57	1225796.24	9.43	295° 1' 11"
5	456015.56	1225787.69	6.49	33° 30' 38"
6	456020.97	1225791.28	6.43	116° 57' 4"
7	456018.06	1225797.01	155.5	38° 49' 58"
8	456139.19	1225894.52	26.35	131° 46' 8"
9	456121.64	1225914.17	134.04	219° 3' 54"

Система координат **МСК-67**
ЗУ71, площадь **316 м²**

Номер точки	КООРДИНАТЫ		Меры линий, м	Дир.углы
	X	Y		
1	455632.64	1225711.54	29.00	137° 23' 24"
2	455611.30	1225731.17	29.00	137° 24' 12"
3	455589.95	1225750.80	29.34	137° 24' 56"
4	455568.35	1225770.65	6.78	315° 6' 43"
5	455573.15	1225765.87	108.69	315° 6' 56"
6	455650.16	1225689.17	12.06	315° 8' 4"
7	455658.71	1225680.66	4.68	50° 50' 49"
8	455661.66	1225684.29	39.81	136° 48' 8"

Система координат **МСК-67**
ЗУ83, площадь **357 м²**

Номер точки	КООРДИНАТЫ		Меры линий, м	Дир.углы
	X	Y		
1	455500.14	1225851.56	4.40	212° 55' 52"
2	455496.45	1225849.17	10.24	310° 2' 54"
3	455503.04	1225841.33	45.16	310° 3' 3"
4	455532.10	1225806.76	51.17	315° 7' 36"
5	455568.36	1225770.66	29.43	130° 8' 5"
6	455549.39	1225793.16	27.34	130° 8' 56"
7	455531.76	1225814.06	24.82	130° 7' 50"
8	455515.76	1225833.04	24.23	130° 8' 41"

Система координат **МСК-67**
ЗУ75, площадь **259 м²**

Номер точки	КООРДИНАТЫ		Меры линий, м	Дир.углы
	X	Y		
1	455458.96	1225825.78	12.75	240° 46' 12"
2	455452.73	1225814.65	17.68	307° 45' 22"
3	455463.56	1225800.67	19.73	62° 14' 57"
4	455472.74	1225818.13	15.77	150° 58' 41"

Система координат **МСК-67**
ЗУ88, площадь **1790 м²**

Номер точки	КООРДИНАТЫ		Меры линий, м	Дир.углы
	X	Y		

1	455444.51	1225871.62	15.69	156° 2' 55"
2	455430.17	1225877.99	13.83	247° 9' 37"
3	455424.80	1225865.24	27.04	288° 43' 23"
4	455433.48	1225839.63	2.64	307° 36' 49"
5	455435.09	1225837.54	2.23	348° 49' 12"
6	455437.28	1225837.11	11.3	334° 4' 20"
7	455447.45	1225832.17	47.68	330° 58' 41"
8	455489.14	1225809.04	9.48	317° 57' 32"
9	455496.18	1225802.69	4.47	318° 47' 5"
10	455499.54	1225799.74	30.75	123° 56' 52"
11	455482.37	1225825.25	50.83	123° 57' 21"
12	455453.98	1225867.41	10.36	156° 1' 55"

Система координат **МСК-67**
ЗУ110, площадь **252 м²**

Номер точки	КООРДИНАТЫ		Меры линий, м	Дир.углы
	X	Y		
1	455393.93	1225947.23	31.97	153° 31' 39"
2	455365.31	1225961.48	3.74	199° 3' 37"
3	455361.78	1225960.26	14.00	217° 15' 37"
4	455350.63	1225951.78	43.54	354° 0' 5"

Система координат **МСК-67**
ЗУ111, площадь **239 м²**

Номер точки	КООРДИНАТЫ		Меры линий, м	Дир.углы
	X	Y		
1	455365.24	1225961.47	17227	153° 36' 29"
2	455362.13	1225963.01	27729	161° 51' 48"
3	455350.01	1225966.98	38.46	246° 5' 40"
4	455334.42	1225931.82	25.71	50° 55' 47"
5	455350.63	1225951.78	14.25	36° 55' 56"
6	455362.02	1225960.34	15036	19° 15' 35"

Каталог координат характерных точек границ изымаемых земельныхучастков, предназначенных для размещения линейного объекта «Строительство автомобильной дороги Алтуховка – Брянск – Смоленск (через Рудню, на Витебск)» Богородицкое- Высокое»

Система координат **МСК-67**
ЗУ1, площадь **6058 м²**

Номер точки	КООРДИНАТЫ		Меры линий, м	Дир.углы
	X	Y		
1	456668.89	1226225.05	41.96	42° 23' 32"
2	456699.88	1226253.34	107.54	181° 52' 33"
3	456592.40	1226249.82	1.38	92° 4' 30"
4	456592.35	1226251.20	20.05	181° 51' 28"
5	456572.31	1226250.55	1.36	271° 41' 5"

6	456572.35	1226249.19	68.74	181° 54' 3"
7	456503.65	1226246.91	46.75	250° 59' 15"
8	456488.42	1226202.71	34.56	21° 45' 19"
9	456520.52	1226215.52	23.02	1° 56' 29"
10	456543.53	1226216.30	19.96	357° 0' 46"
11	456563.46	1226215.26	69.37	1° 56' 29"
12	456632.79	1226217.61	5.00	91° 56' 50"
13	456632.62	1226222.61	5.00	1° 56' 50"
14	456637.62	1226222.78	31.35	4° 9' 7"

Система координат **МСК-67**
ЗУ2, площадь **1176 м²**

Номер точки	КООРДИНАТЫ		Меры линий, м	Дир.углы
	X	Y		
1	456699.88	1226253.34	9.96	42° 21' 18"
2	456707.24	1226260.05	112.07	182° 15' 1"
3	456595.26	1226255.65	66.98	181° 19' 34"
4	456528.30	1226254.10	10.11	183° 47' 56"
5	456518.21	1226253.43	7.63	185° 29' 12"
6	456510.61	1226252.70	5.23	187° 8' 19"
7	456505.42	1226252.05	5.44	250° 59' 54"
8	456503.65	1226246.91	68.74	1° 54' 3"
9	456572.35	1226249.19	1.36	91° 41' 5"
10	456572.31	1226250.55	20.05	1° 51' 28"
11	456592.35	1226251.20	1.38	272° 4' 30"
12	456592.40	1226249.82	107.54	1° 52' 33"

Система координат **МСК-67**
ЗУ5, площадь **1237 м²**

Номер точки	КООРДИНАТЫ		Меры линий, м	Дир.углы
	X	Y		
1	456520.53	1226215.52	34.56	201° 45' 19"
2	456488.43	1226202.71	158.39	226° 22' 27"
3	456379.15	1226088.06	32.48	40° 14' 58"
4	456403.94	1226109.05	12.12	42° 5' 53"
5	456412.94	1226117.17	31.18	44° 6' 59"
6	456435.32	1226138.88	44.45	45° 34' 11"
7	456466.44	1226170.62	19.35	20° 59' 34"
8	456484.50	1226177.55	52.34	46° 30' 6"

Система координат **МСК-67**
ЗУ7, площадь **3275 м²**

Номер точки	КООРДИНАТЫ		Меры линий, м	Дир.углы
	X	Y		
1	456476.85	1226208.91	29.94	70° 58' 48"
2	456486.61	1226237.21	16.46	19° 4' 4"

3	456502.17	1226242.59	42.18	250° 59' 46"
4	456488.43	1226202.71	195.20	226° 22' 27"
5	456353.75	1226061.41	17.21	122° 2' 14"
6	456344.62	1226076.00	187.48	45° 8' 49"

Система координат **МСК-67**
ЗУ12, площадь **643 м²**

Номер точки	КООРДИНАТЫ		Меры линий, м	Дир.углы
	X	Y		
1	456351.20	1226065.48	46.35	191° 35' 11"
2	456305.79	1226056.17	8.80	222° 33' 30"
3	456299.31	1226050.22	17.53	308° 58' 53"
4	456310.34	1226036.59	6.64	17° 25' 34"
5	456316.68	1226038.58	2.42	10° 35' 22"
6	456319.08	1226039.03	30.94	37° 40' 37"
7	456343.58	1226057.94	10.57	40° 14' 58"
8	456351.64	1226064.77	0.83	122° 4' 7"

Система координат **МСК-67**
ЗУ15, площадь **1131 м²**

Номер точки	КООРДИНАТЫ		Меры линий, м	Дир.углы
	X	Y		
1	456194.15	1225954.06	10.30	168° 34' 54"
2	456184.00	1225956.11	10.11	131° 45' 4"
3	456177.27	1225963.65	15.93	222° 53' 18"
4	456165.60	1225952.81	28.85	308° 7' 1"
5	456183.41	1225930.11	14.42	319° 53' 22"
6	456194.44	1225920.82	15.83	41° 49' 47"
7	456206.23	1225931.38	6.37	131° 46' 11"
8	456201.99	1225936.13	7.42	85° 26' 29"
9	456202.58	1225943.53	19.26	42° 22' 11"
10	456216.81	1225956.51	14.35	113° 55' 19"
11	456210.99	1225969.63	22.93	222° 45' 22"

Система координат **МСК-67**
ЗУ19, площадь **1590 м²**

Номер точки	КООРДИНАТЫ		Меры линий, м	Дир.углы
	X	Y		
1	456121.64	1225914.17	26.35	311° 46' 8"
2	456139.19	1225894.52	56.76	38° 49' 43"
3	456183.41	1225930.11	28.85	128° 7' 1"
4	456165.60	1225952.81	58.53	221° 18' 53"

Система координат **МСК-67**
ЗУ25, площадь **2040 м²**

Номер	КООРДИНАТЫ	Меры	Дир.углы

точки	X	Y	линий, м	
1	456043.62	1225850.85	70.18	119° 18' 25"
2	456009.27	1225912.05	18.05	215° 24' 28"
3	455994.56	1225901.59	11.42	262° 51' 23"
4	455993.14	1225890.26	20.83	287° 50' 5"
5	455999.52	1225870.43	44.55	293° 53' 49"
6	456017.57	1225829.7	33.56	39° 3' 57"

Система координат **МСК-67**
ЗУ26, площадь **1490 м²**

Номер точки	КООРДИНАТЫ		Меры линий, м	Дир.углы
	X	Y		
1	455968.36	1225790.00	25.49	311° 13' 33"
2	455985.16	1225770.83	36.64	43° 53' 40"
3	456011.56	1225796.23	37.11	41° 7' 54"
4	456039.51	1225820.64	11.54	157° 35' 8"
5	456028.84	1225825.04	69.90	210° 5' 8"

Система координат **МСК-67**
ЗУ27, площадь **209 м²**

Номер точки	КООРДИНАТЫ		Меры линий, м	Дир.углы
	X	Y		
1	456011.57	1225796.21	36.66	223° 51' 42"
2	455985.14	1225770.81	9.41	322° 4' 23"
3	455987.40	1225769.05	33.77	33° 30' 38"
4	456015.56	1225787.69	2.87	115° 5' 50"

Система координат **МСК-67**
ЗУ29, площадь **149 м²**

Номер точки	КООРДИНАТЫ		Меры линий, м	Дир.углы
	X	Y		
1	455994.10	1225813.92	3.79	303° 55' 11"
2	455996.22	1225810.77	32.48	29° 41' 56"
3	456024.43	1225826.86	7.42	157° 30' 39"
4	456017.57	1225829.70	28.28	213° 55' 11"

Система координат **МСК-67**
ЗУ32, площадь **1490 м²**

Номер точки	КООРДИНАТЫ		Меры линий, м	Дир.углы
	X	Y		
1	455918.74	1225761.51	2.23	196° 57' 45"
2	455916.60	1225760.86	16.90	302° 17' 26"
3	455925.63	1225746.58	64.28	22° 9' 50"
4	455985.16	1225770.83	25.49	131° 13' 33"
5	455968.36	1225790.00	57.22	209° 51' 34"

Система координат **МСК-67**
ЗУ33, площадь **1490 м²**

Номер точки	КООРДИНАТЫ		Меры линий, м	Дир.углы
	X	Y		
1	455814.13	1225745.00	17.54	242° 30' 0"
2	455806.03	1225729.44	6.53	3° 25' 23"
3	455812.55	1225729.83	85.26	12° 38' 33"
4	455895.74	1225748.49	14.31	356° 20' 37"
5	455910.03	1225747.58	15.64	356° 20' 37"
6	455925.63	1225746.58	20.44	122° 17' 26"
7	455914.71	1225763.86	15.10	191° 11' 27"
8	455899.9	1225760.93	31.26	190° 30' 17"
9	455869.16	1225755.23	55.97	190° 31' 52"

Система координат **МСК-67**
ЗУ37, площадь **1240 м²**

Номер точки	КООРДИНАТЫ		Меры линий, м	Дир.углы
	X	Y		
1	455768.04	1225729.44	37.99	0° 0' 0"
2	455806.03	1225729.44	17.54	62° 30' 0"
3	455814.13	1225745.00	55.35	180° 34' 47"
4	455758.78	1225744.44	37.02	180° 42' 43"
5	455721.76	1225743.98	19.23	309° 22' 1"
6	455733.96	1225729.11	34.08	0° 33' 17"

Система координат **МСК-67**
ЗУ42, площадь **1275 м²**

Номер точки	КООРДИНАТЫ		Меры линий, м	Дир.углы
	X	Y		
1	455660.16	1225679.5	39.56	19° 43' 19"
2	455697.40	1225692.85	39.00	44° 45' 40"
3	455725.09	1225720.31	12.49	44° 46' 23"
4	455733.96	1225729.11	14.40	129° 22' 1"
5	455724.82	1225740.25	4.83	129° 22' 1"
6	455721.76	1225743.98	89.18	226° 18' 31"

Система координат **МСК-67**
ЗУ43, площадь **1470 м²**

Номер точки	КООРДИНАТЫ		Меры линий, м	Дир.углы
	X	Y		
1	455895.74	1225748.49	85.26	192° 38' 33"
2	455812.55	1225729.83	58.15	9° 32' 30"
3	455869.90	1225739.47	7.01	301° 17' 10"
4	455873.54	1225733.48	53.34	216° 57' 36"

5	455830.92	1225701.41	26.69	215° 51' 8"
6	455809.29	1225685.78	34.26	216° 32' 56"
7	455781.77	1225665.38	15.19	236° 9' 49"
8	455773.31	1225652.76	130.68	35° 10' 48"
9	455880.12	1225728.05	49.14	22° 9' 16"
10	455925.63	1225746.58	29.95	176° 20' 37"

Система координат **МСК-67**
ЗУ46, площадь **536 м²**

Номер точки	КООРДИНАТЫ		Меры линий, м	Дир.углы
	X	Y		
1	455915.61	1225717.04	20.77	111° 56' 29"
2	455907.85	1225736.30	3.35	78° 7' 13"
3	455908.54	1225739.58	20.92	202° 4' 57"
4	455889.16	1225731.72	9.75	202° 4' 57"
5	455880.12	1225728.05	1.13	215° 14' 31"
6	455879.20	1225727.40	8.78	344° 12' 25"
7	455887.65	1225725.01	22.23	310° 40' 23"
8	455902.14	1225708.15	5.49	33° 8' 17"
9	455906.74	1225711.15	10.64	33° 34' 4"

Система координат **МСК-67**
ЗУ48(1), площадь **1358 м²**

Номер точки	КООРДИНАТЫ		Меры линий, м	Дир.углы
	X	Y		
1	455985.14	1225770.81	82.72	202° 10' 51"
2	455908.54	1225739.58	3.35	258° 7' 13"
3	455907.85	1225736.30	20.77	291° 56' 29"
4	455915.61	1225717.04	9.36	33° 34' 4"
5	455923.41	1225722.21	78.78	31° 59' 38"
6	455990.22	1225763.95	8.54	126° 30' 5"

Система координат **МСК-67**
ЗУ48(2), площадь **2793 м²**

Номер точки	КООРДИНАТЫ		Меры линий, м	Дир.углы
	X	Y		
1	455854.12	1225709.70	56.31	215° 12' 55"
2	455808.12	1225677.23	5.35	295° 56' 32"
3	455810.46	1225672.42	7.47	281° 39' 21"
4	455811.97	1225665.10	17.46	267° 18' 37"
5	455811.62	1225657.65	7.45	252° 54' 31"
6	455809.44	1225650.56	3.69	239° 0' 36"
7	455807.40	1225647.16	17.55	30° 14' 22"
8	455822.56	1225656.00	22.30	24° 38' 25"
9	455842.83	1225665.30	11.79	33° 27' 25"
10	455852.66	1225671.80	26.96	40° 25' 42"
11	455873.19	1225689.28	20.03	33° 3' 8"

12	455889.98	1225700.21	14.52	33° 8' 17"
13	455902.14	1225708.15	22.23	130° 40' 23"
14	455887.65	1225725.01	8.78	164° 12' 25"
15	455879.20	1225727.40	30.69	215° 13' 4"

Система координат **МСК-67**
ЗУ48(3), площадь **165 м²**

Номер точки	КООРДИНАТЫ		Меры линий, м	Дир.углы
	X	Y		
1	455759.52	1225642.99	16.66	215° 1' 33"
2	455745.88	1225633.43	3.93	311° 48' 47"
3	455748.50	1225630.50	6.51	5° 6' 27"
4	455754.98	1225631.08	6.96	7° 20' 59"
5	455761.88	1225631.97	12.19	10° 11' 17"
6	455773.88	1225634.12	1.94	167° 34' 17"
7	455771.99	1225634.54	7.46	153° 13' 44"
8	455765.33	1225637.90	7.72	138° 46' 45"

Система координат **МСК-67**
ЗУ50, площадь **1081 м²**

Номер точки	КООРДИНАТЫ		Меры линий, м	Дир.углы
	X	Y		
1	455808.12	1225677.23	59.45	215° 9' 57"
2	455759.52	1225642.99	7.72	318° 46' 45"
3	455765.33	1225637.90	7.46	333° 13' 44"
4	455771.99	1225634.54	1.94	347° 34' 17"
5	455773.88	1225634.12	10.18	16° 40' 33"
6	455783.63	1225637.04	22.04	22° 5' 9"
7	455804.06	1225645.33	3.88	28° 43' 51"
8	455807.40	1225647.16	3.96	59° 0' 36"
9	455809.44	1225650.56	7.42	72° 54' 31"
10	455811.62	1225657.65	7.46	87° 18' 37"
11	455811.97	1225665.10	7.47	101° 39' 21"
12	455810.46	1225672.42	5.36	115° 56' 32"

Система координат **МСК-67**
ЗУ52, площадь **70 м²**

Номер точки	КООРДИНАТЫ		Меры линий, м	Дир.углы
	X	Y		
1	455778.26	1225668.78	4.89	315° 56' 26"
2	455781.77	1225665.38	34.26	36° 32' 56"
3	455809.29	1225685.78	21.45	210° 36' 57"
4	455790.83	1225674.86	13.97	205° 47' 37"

Система координат **МСК-67**
ЗУ55, площадь **520 м²**

Номер точки	КООРДИНАТЫ		Меры линий, м	Дир.углы
	X	Y		
1	455732.11	1225659.16	25.44	315° 54' 18"
2	455750.38	1225641.46	39.47	37° 18' 30"
3	455781.77	1225665.38	4.89	135° 56' 26"
4	455778.26	1225668.78	5.40	205° 3' 12"
5	455773.36	1225666.49	17.83	194° 38' 18"
6	455756.11	1225661.99	24.17	186° 42' 12"

Система координат **МСК-67**
ЗУ58, площадь **565 м²**

Номер точки	КООРДИНАТЫ		Меры линий, м	Дир.углы
	X	Y		
1	455750.38	1225641.46	25.44	135° 54' 18"
2	455732.11	1225659.16	11.84	178° 56' 21"
3	455720.27	1225659.38	17.89	172° 55' 17"
4	455702.51	1225661.59	17.20	157° 41' 12"
5	455686.60	1225668.12	10.43	156° 25' 52"
6	455677.04	1225672.29	76.47	330° 49' 26"
7	455743.81	1225635.01	9.21	44° 28' 19"

Система координат **МСК-67**
ЗУ60, площадь **1352 м²**

Номер точки	КООРДИНАТЫ		Меры линий, м	Дир.углы
	X	Y		
1	455743.81	1225635.01	76.47	150° 49' 26"
2	455677.04	1225672.29	23.57	256° 46' 59"
3	455671.65	1225649.34	23.33	348° 36' 12"
4	455694.52	1225644.73	33.19	331° 6' 10"
5	455723.57	1225628.69	8.75	2° 20' 29"
6	455732.32	1225629.05	8.68	5° 6' 27"
7	455740.97	1225629.82	6.10	36° 16' 14"
8	455745.88	1225633.43	33.56	35° 10' 21"
9	455773.31	1225652.76	15.19	56° 9' 49"
10	455781.77	1225665.38	39.47	217° 18' 30"
11	455750.38	1225641.46	9.21	224° 28' 19"

Система координат **МСК-67**
ЗУ62, площадь **299 м²**

Номер точки	КООРДИНАТЫ		Меры линий, м	Дир.углы
	X	Y		
1	455723.57	1225628.69	33.19	151° 6' 10"
2	455694.52	1225644.73	17.14	225° 3' 32"
3	455682.41	1225632.60	36.19	354° 2' 40"
4	455718.41	1225628.84	5.17	358° 19' 41"

Система координат **МСК-67**

ЗУ64, площадь **602 м²**

Номер точки	КООРДИНАТЫ		Меры линий, м	Дир.углы
	X	Y		
1	455628.13	1225690.09	30.22	134° 43' 55"
2	455606.86	1225711.56	26.52	222° 13' 6"
3	455587.22	1225693.74	29.26	308° 32' 4"
4	455605.45	1225670.85	29.74	40° 18' 32"

Система координат **МСК-67**
ЗУ66, площадь **49 м²**

Номер точки	КООРДИНАТЫ		Меры линий, м	Дир.углы
	X	Y		
1	455655.72	1225651.37	7.77	224° 7' 17"
2	455650.14	1225645.96	6.46	320° 50' 21"
3	455655.15	1225641.88	5.38	335° 7' 12"
4	455660.04	1225639.61	12.52	110° 9' 44"

Система координат **МСК-67**
ЗУ70, площадь **1305 м²**

Номер точки	КООРДИНАТЫ		Меры линий, м	Дир.углы
	X	Y		
1	455658.71	1225680.66	12.06	135° 8' 4"
2	455650.16	1225689.17	22.05	177° 36' 31"
3	455628.13	1225690.09	28.21	315° 16' 22"
4	455648.17	1225670.24	26.22	227° 12' 37"
5	455630.36	1225651.00	18.25	331° 49' 14"
6	455646.45	1225642.38	12.91	44° 7' 17"
7	455655.72	1225651.37	29.87	44° 27' 27"
8	455677.04	1225672.29	28.94	45° 16' 48"
9	455697.40	1225692.85	39.56	199° 43' 19"
10	455660.16	1225679.50	1.86	141° 20' 25"

Система координат **МСК-67**
ЗУ72, площадь **930 м²**

Номер точки	КООРДИНАТЫ		Меры линий, м	Дир.углы
	X	Y		
1	455648.17	1225670.24	28.21	135° 16' 22"
2	455628.13	1225690.09	29.74	220° 18' 32"
3	455605.45	1225670.85	27.56	306° 57' 41"
4	455622.02	1225648.83	6.91	36° 10' 25"
5	455627.60	1225652.91	3.36	325° 18' 56"
6	455630.36	1225651.00	26.22	47° 12' 37"

Система координат **МСК-67**
ЗУ74, площадь **830 м²**

Номер точки	КООРДИНАТЫ		Меры линий, м	Дир.углы
	X	Y		
1	455628.13	1225690.09	30.22	134° 43' 55"

2	455606.86	1225711.56	26.52	222° 13' 6"
3	455587.22	1225693.74	29.26	308° 32' 4"
4	455605.45	1225670.85	29.74	40° 18' 32"

Система координат **МСК-67**
ЗУ76, площадь **1160 м²**

Номер точки	КООРДИНАТЫ		Меры линий, м	Дир.углы
	X	Y		
1	455606.86	1225711.56	50.97	135° 38' 9"
2	455570.42	1225747.20	20.88	230° 53' 25"
3	455557.25	1225731.00	47.82	308° 48' 41"
4	455587.22	1225693.74	26.52	42° 13' 6"

Система координат **МСК-67**
ЗУ78, площадь **1487 м²**

Номер точки	КООРДИНАТЫ		Меры линий, м	Дир.углы
	X	Y		
1	455650.16	1225689.17	108.69	135° 6' 56"
2	455573.15	1225765.87	15.06	224° 26' 6"
3	455562.40	1225755.33	11.42	314° 36' 35"
4	455570.42	1225747.20	50.97	315° 38' 9"
5	455606.86	1225711.56	30.22	314° 43' 55"
6	455628.13	1225690.09	22.05	357° 36' 31"

Система координат **МСК-67**
ЗУ79, площадь **1030 м²**

Номер точки	КООРДИНАТЫ		Меры линий, м	Дир.углы
	X	Y		
1	455557.25	1225731.00	20.88	50° 53' 25"
2	455570.42	1225747.20	11.42	134° 36' 35"
3	455562.40	1225755.33	50.45	135° 5' 47"
4	455526.67	1225790.94	12.68	231° 28' 2"
5	455518.77	1225781.02	63.11	307° 34' 15"

Система координат **МСК-67**
ЗУ80, площадь **1487 м²**

Номер точки	КООРДИНАТЫ		Меры линий, м	Дир.углы
	X	Y		
1	455518.77	1225781.02	12.68	51° 28' 2"
2	455526.67	1225790.94	50.45	315° 5' 47"
3	455562.4	1225755.33	15.06	44° 26' 6"
4	455573.15	1225765.87	57.94	135° 6' 43"
5	455532.10	1225806.76	30.99	217° 26' 49"
6	455507.50	1225787.92	65.26	303° 57' 20"
7	455543.95	1225733.79	13.59	348° 9' 9"
8	455557.25	1225731.00	63.11	127° 34' 15"

Система координат **МСК-67**
ЗУ84, площадь **1280 м²**

Номер точки	КООРДИНАТЫ		Меры линий, м	Дир.углы
	X	Y		
1	455532.10	1225806.76	45.16	130° 3' 3"
2	455503.04	1225841.33	26.19	217° 52' 51"
3	455482.37	1225825.25	30.75	303° 56' 52"
4	455499.54	1225799.74	14.50	318° 47' 5"
5	455510.45	1225790.18	27.26	37° 26' 49"

Система координат **МСК-67**
ЗУ86, площадь **916 м²**

Номер точки	КООРДИНАТЫ		Меры линий, м	Дир.углы
	X	Y		
1	455484.33	1225856.39	4.67	32° 25' 1"
2	455488.28	1225858.89	12.80	310° 2' 56"
3	455496.51	1225849.09	10.14	310° 2' 54"
4	455503.04	1225841.33	26.19	217° 52' 51"
5	455482.37	1225825.25	50.83	123° 57' 21"
6	455453.98	1225867.41	10.36	156° 1' 55"
7	455444.51	1225871.62	3.00	55° 7' 41"
8	455446.23	1225874.08	42.02	335° 5' 34"

Система координат **МСК-67**
ЗУ90, площадь **590 м²**

Номер точки	КООРДИНАТЫ		Меры линий, м	Дир.углы
	X	Y		
1	455428.95	1225885.02	20.45	327° 39' 24"
2	455446.23	1225874.08	3.00	235° 7' 41"
3	455444.51	1225871.62	15.69	156° 2' 55"
4	455430.17	1225877.99	13.83	247° 9' 37"
5	455424.80	1225865.24	25.62	187° 10' 30"
6	455399.38	1225862.04	2.76	153° 59' 32"
7	455396.90	1225863.25	33.00	51° 55' 43"
8	455417.25	1225889.23	12.43	340° 13' 18"

Система координат **МСК-67**
ЗУ92, площадь **425 м²**

Номер точки	КООРДИНАТЫ		Меры линий, м	Дир.углы
	X	Y		
1	455424.80	1225865.24	25.62	187° 10' 30"
2	455399.38	1225862.04	2.76	153° 59' 32"
3	455396.90	1225863.25	10.02	231° 55' 43"
4	455390.72	1225855.36	4.98	341° 54' 11"
5	455395.46	1225853.82	10.52	334° 1' 33"
6	455404.91	1225849.21	17.96	51° 58' 18"

7	455415.98	1225863.36	2.62	310° 11' 52"
8	455417.67	1225861.36	22.05	288° 17' 13"
9	455424.59	1225840.42	0.44	298° 41' 26"
10	455424.80	1225840.04	1.99	336° 40' 0"
11	455426.63	1225839.25	10.23	341° 12' 59"
12	455436.31	1225835.95	4.64	127° 36' 49"
13	455433.48	1225839.63	27.04	108° 43' 23"

Система координат **МСК-67**
ЗУ94, площадь **204 м²**

Номер точки	КООРДИНАТЫ		Меры линий, м	Дир.углы
	X	Y		
1	455415.98	1225863.36	17.96	231° 58' 18"
2	455404.91	1225849.21	11.91	334° 1' 33"
3	455415.62	1225843.99	10.00	336° 40' 0"
4	455424.80	1225840.04	0.44	118° 41' 26"
5	455424.59	1225840.42	22.05	108° 17' 13"
6	455417.67	1225861.36	2.62	130° 11' 52"

Система координат **МСК-67**
ЗУ96, площадь **484 м²**

Номер точки	КООРДИНАТЫ		Меры линий, м	Дир.углы
	X	Y		
1	455396.90	1225863.25	10.02	231° 55' 43"
2	455390.72	1225855.36	15.07	161° 54' 11"
3	455376.40	1225860.05	17.33	158° 36' 24"
4	455360.26	1225866.37	20.95	51° 55' 43"
5	455373.18	1225882.86	30.78	320° 25' 7"

Система координат **МСК-67**
ЗУ98, площадь **761 м²**

Номер точки	КООРДИНАТЫ		Меры линий, м	Дир.углы
	X	Y		
1	455393.51	1225893.49	23.55	350° 37' 2"
2	455416.74	1225889.65	0.66	320° 24' 24"
3	455417.25	1225889.23	33.00	231° 55' 43"
4	455396.90	1225863.25	30.78	140° 25' 7"
5	455373.18	1225882.86	17.83	51° 54' 54"
6	455384.18	1225896.90	9.94	339° 55' 31"

Система координат **МСК-67**
ЗУ101, площадь **559 м²**

Номер точки	КООРДИНАТЫ		Меры линий, м	Дир.углы
	X	Y		
1	455393.54	1225908.84	15.17	231° 54' 54"
2	455384.18	1225896.90	15.19	159° 55' 31"

3	455369.92	1225902.11	9.72	131° 48' 55"
4	455363.44	1225909.35	21.17	74° 19' 17"
5	455369.16	1225929.74	32.11	319° 23' 41"

Система координат **МСК-67**
ЗУ102, площадь **956 м²**

Номер точки	КООРДИНАТЫ		Меры линий, м	Дир.углы
	X	Y		
1	455347.67	1225904.15	33.23	320° 9' 9"
2	455373.18	1225882.86	20.95	231° 55' 43"
3	455360.26	1225866.37	2.74	158° 36' 24"
4	455357.71	1225867.37	9.94	160° 19' 3"
5	455348.35	1225870.72	11.65	183° 26' 5"
6	455336.72	1225870.02	12.94	140° 47' 57"
7	455326.69	1225878.20	33.37	51° 2' 43"

Система координат **МСК-67**
ЗУ105, площадь **290 м²**

Номер точки	КООРДИНАТЫ		Меры линий, м	Дир.углы
	X	Y		
1	455305.52	1225853.17	8.51	320° 26' 31"
2	455312.08	1225847.75	28.81	49° 30' 43"
3	455330.79	1225869.66	5.94	3° 26' 5"
4	455336.72	1225870.02	5.87	140° 47' 57"
5	455332.18	1225873.73	7.08	140° 47' 57"
6	455326.69	1225878.20	32.78	229° 46' 33"

Система координат **МСК-67**
ЗУ106, площадь **262 м²**

Номер точки	КООРДИНАТЫ		Меры линий, м	Дир.углы
	X	Y		
1	455305.52	1225853.17	8.51	320° 26' 31"
2	455312.08	1225847.75	19.45	229° 30' 43"
3	455299.46	1225832.96	13.92	223° 37' 0"
4	455289.38	1225823.36	6.41	140° 57' 33"
5	455284.40	1225827.40	33.32	50° 39' 48"

Система координат **МСК-67**
ЗУ109, площадь **147 м²**

Номер точки	КООРДИНАТЫ		Меры линий, м	Дир.углы
	X	Y		
1	455284.40	1225827.40	32.69	230° 29' 10"
2	455263.60	1225802.18	2.60	320° 28' 40"
3	455265.61	1225800.52	32.97	43° 50' 48"
4	455289.38	1225823.36	6.41	140° 57' 33"

Каталог координат характерных точек границ образуемых земельных участков, включенных в проект межевания не предназначенных для строительства автомобильной дороги.

Система координат **МСК-67**
ЗУ6, площадь **3028 м²**

Номер точки	КООРДИНАТЫ		Меры линий, м	Дир.углы
	X	Y		
1	456435.32	1226138.88	31.18	224° 6' 59"
2	456412.94	1226117.17	12.12	222° 5' 53"
3	456403.94	1226109.05	32.48	220° 14' 58"
4	456379.15	1226088.06	36.82	226° 22' 27"
5	456353.75	1226061.41	27.97	284° 48' 41"
6	456360.90	1226034.37	89.38	41° 46' 48"
7	456427.55	1226093.92	16.59	131° 49' 22"
8	456416.49	1226106.28	27.02	45° 55' 47"
9	456435.28	1226125.69	71.50	46° 29' 46"
10	456484.50	1226177.55	19.35	200° 59' 34"
11	456466.44	1226170.62	44.45	225° 34' 11"

Система координат **МСК-67**
ЗУ8, площадь **3674 м²**

Номер точки	КООРДИНАТЫ		Меры линий, м	Дир.углы
	X	Y		
1	456512.58	1226312.56	79.70	250° 58' 48"
2	456486.61	1226237.21	16.46	19° 4' 4"
3	456502.17	1226242.59	68.96	70° 59' 46"
4	456524.62	1226307.79	190.49	44° 54' 0"
5	456659.55	1226442.25	19.91	172° 47' 9"
6	456639.80	1226444.75	18.19	224° 58' 40"
7	456626.93	1226431.89	16.59	244° 30' 4"
8	456619.79	1226416.92	5.18	213° 54' 17"
9	456615.49	1226414.03	9.23	218° 31' 37"
10	456608.27	1226408.28	12.80	199° 26' 51"
11	456596.20	1226404.02	123.92	227° 33' 50"

Система координат **МСК-67**
ЗУ16, площадь **7391 м²**

Номер точки	КООРДИНАТЫ		Меры линий, м	Дир.углы
	X	Y		
1	456206.23	1225931.38	15.83	221° 49' 47"
2	456194.44	1225920.82	16.61	319° 53' 22"
3	456207.14	1225910.12	8.28	303° 40' 15"
4	456211.73	1225903.23	32.62	303° 29' 43"
5	456229.73	1225876.03	32.42	284° 25' 50"
6	456237.81	1225844.63	17.91	284° 27' 19"
7	456242.28	1225827.29	33.45	260° 19' 35"
8	456236.66	1225794.32	31.68	291° 40' 26"
9	456248.36	1225764.88	47.88	316° 56' 17"

10	456283.34	1225732.19	50.92	319° 19' 27"
11	456321.96	1225699.00	65.96	297° 32' 39"
12	456352.46	1225640.52	4.43	1° 17' 35"
13	456356.89	1225640.62	151.23	113° 54' 57"
14	456295.58	1225778.87	114.37	117° 31' 43"
15	456242.72	1225880.29	3.51	29° 20' 24"
16	456245.78	1225882.01	20.00	117° 44' 38"
17	456236.47	1225899.71	3.49	208° 32' 42"
18	456233.40	1225898.04	7.67	117° 3' 58"
19	456229.91	1225904.87	35.54	131° 46' 11"

Система координат **МСК-67**
ЗУ20, площадь **35780 м²**

Номер точки	КООРДИНАТЫ		Меры линий, м	Дир.углы
	X	Y		
1	456110.97	1225942.09	62.16	181° 54' 30"
2	456048.84	1225940.02	7.38	214° 47' 18"
3	456042.78	1225935.81	4.89	126° 50' 47"
4	456039.85	1225939.72	10.48	181° 54' 53"
5	456029.38	1225939.37	53.47	120° 1' 2"
6	456002.63	1225985.67	38.48	206° 53' 5"
7	455968.31	1225968.27	6.07	303° 2' 9"
8	455971.62	1225963.18	41.22	206° 26' 4"
9	455934.71	1225944.83	31.68	207° 14' 11"
10	455906.54	1225930.33	26.48	204° 45' 20"
11	455882.49	1225919.24	26.58	207° 23' 39"
12	455858.89	1225907.01	43.72	206° 15' 16"
13	455819.68	1225887.67	50.30	206° 17' 24"
14	455774.58	1225865.39	25.42	213° 38' 24"
15	455753.42	1225851.31	24.98	213° 43' 19"
16	455732.64	1225837.44	55.00	213° 42' 27"
17	455686.89	1225806.92	20.01	118° 52' 16"
18	455677.23	1225824.44	41.75	90° 19' 46"
19	455676.99	1225866.19	70.40	101° 34' 12"
20	455662.87	1225935.16	24.81	204° 52' 54"
21	455640.36	1225924.72	25.18	204° 55' 0"
22	455617.52	1225914.11	30.28	165° 50' 7"
23	455588.16	1225921.52	2.20	211° 48' 44"
24	455586.29	1225920.36	25.03	212° 6' 9"
25	455565.09	1225907.06	24.96	212° 7' 2"
26	455543.95	1225893.79	27.50	212° 7' 5"
27	455520.66	1225879.17	36.57	212° 5' 42"
28	455489.68	1225859.74	61.35	129° 48' 54"
29	455450.40	1225906.86	53.38	129° 50' 24"
30	455416.20	1225947.85	10.65	19° 35' 32"
31	455426.23	1225951.42	38.32	137° 21' 30"
32	455398.04	1225977.38	10.53	199° 58' 59"
33	455388.14	1225973.78	133.28	96° 30' 4"

34	455373.05	1226106.2	322.5	103° 3' 52"
35	455300.15	1226420.35	21.19	193° 3' 56"
36	455279.51	1226415.56	66.92	102° 57' 38"
37	455264.50	1226480.78	26.68	192° 58' 25"
38	455238.50	1226474.79	59.88	194° 9' 42"
39	455180.44	1226460.14	39.12	199° 4' 10"
40	455143.47	1226447.36	71.81	195° 25' 33"
41	455074.25	1226428.26	8.28	98° 20' 8"
42	455073.05	1226436.45	15.29	98° 18' 37"
43	455070.84	1226451.58	4.25	97° 9' 30"
44	455070.31	1226455.80	19.76	103° 36' 26"
45	455065.66	1226475.01	63.27	109° 33' 58"
46	455044.47	1226534.63	21.36	206° 53' 20"
47	455025.42	1226524.97	50.19	289° 39' 5"
48	455042.30	1226477.70	9.99	288° 47' 51"
49	455045.52	1226468.24	67.53	280° 33' 16"
50	455057.89	1226401.85	16.39	15° 30' 13"
51	455073.68	1226406.23	77.69	15° 17' 6"
52	455148.62	1226426.71	39.15	19° 4' 8"
53	455185.62	1226439.50	59.43	14° 15' 5"
54	455243.22	1226454.13	39.19	284° 35' 9"
55	455253.09	1226416.20	27.79	284° 45' 41"
56	455260.17	1226389.33	24.77	13° 1' 14"
57	455284.30	1226394.91	299.41	283° 5' 2"
58	455352.08	1226103.27	90.79	270° 25' 22"
59	455352.75	1226012.48	45.58	266° 33' 14"
60	455350.01	1225966.98	12.75	341° 51' 48"
61	455362.13	1225963.01	35.50	333° 36' 29"
62	455393.93	1225947.23	22.16	353° 59' 28"
63	455415.97	1225944.91	35.22	310° 5' 35"
64	455438.65	1225917.97	32.43	310° 0' 33"
65	455459.50	1225893.13	57.43	310° 2' 54"
66	455496.45	1225849.17	4.40	32° 55' 52"
67	455500.14	1225851.56	48.03	32° 39' 51"
68	455540.57	1225877.48	3.50	32° 38' 48"
69	455543.52	1225879.37	1.41	32° 33' 52"
70	455544.71	1225880.13	2.09	32° 5' 33"
71	455546.48	1225881.24	44.36	32° 5' 45"
72	455584.06	1225904.81	33.02	346° 21' 18"
73	455616.15	1225897.02	37.49	24° 47' 17"
74	455650.19	1225912.74	22.91	298° 4' 32"
75	455660.97	1225892.53	30.43	271° 3' 17"
76	455661.53	1225862.11	45.11	271° 4' 1"
77	455662.37	1225817.01	38.34	298° 24' 36"
78	455680.61	1225783.29	17.47	34° 0' 31"
79	455695.09	1225793.06	11.16	39° 6' 32"
80	455703.75	1225800.10	29.81	33° 50' 22"
81	455728.51	1225816.70	36.16	34° 2' 30"

82	455758.47	1225836.94	25.45	33° 59' 46"
83	455779.57	1225851.17	24.00	25° 59' 57"
84	455801.14	1225861.69	23.99	26° 8' 16"
85	455822.68	1225872.26	23.99	25° 54' 10"
86	455844.26	1225882.74	24.02	25° 58' 42"
87	455865.85	1225893.26	24.00	26° 3' 9"
88	455887.41	1225903.80	50.75	26° 37' 14"
89	455932.78	1225926.54	69.02	26° 36' 48"
90	455994.49	1225957.46	45.76	300° 16' 28"
91	456017.56	1225917.94	101.04	1° 42' 5"
92	456118.56	1225920.94	7.60	327° 53' 56"
93	456125.00	1225916.90	54.20	41° 29' 32"
94	456165.60	1225952.81	15.93	42° 53' 18"
95	456177.27	1225963.65	25.68	128° 48' 10"
96	456161.18	1225983.66	13.36	221° 48' 54"
97	456151.22	1225974.75	51.83	219° 3' 25"

Система координат **МСК-67**
ЗУ24, площадь **4160 м²**

Номер точки	КООРДИНАТЫ		Меры линий, м	Дир.углы
	X	Y		
1	456017.56	1225917.94	10.17	215° 24' 28"
2	456009.27	1225912.05	70.18	299° 18' 25"
3	456043.62	1225850.85	104.81	39° 3' 57"
4	456125.00	1225916.90	7.60	147° 53' 56"
5	456118.56	1225920.94	101.04	181° 42' 5"

Система координат **МСК-67**
ЗУ28, площадь **8791 м²**

Номер точки	КООРДИНАТЫ		Меры линий, м	Дир.углы
	X	Y		
1	456043.41	1225728.23	65.66	115° 5' 50"
2	456015.56	1225787.69	33.77	213° 30' 38"
3	455987.40	1225769.05	33.88	322° 4' 23"
4	456014.13	1225748.22	81.07	299° 21' 14"
5	456053.87	1225677.56	59.13	287° 0' 3"
6	456071.16	1225621.01	86.73	261° 14' 45"
7	456057.96	1225535.29	10.99	275° 32' 3"
8	456059.02	1225524.35	8.38	315° 55' 7"
9	456065.04	1225518.52	16.23	10° 56' 10"
10	456080.98	1225521.60	125.77	77° 52' 24"
11	456107.40	1225644.56	7.65	39° 19' 35"
12	456113.32	1225649.41	12.31	15° 15' 18"
13	456125.20	1225652.65	17.31	345° 22' 40"
14	456141.95	1225648.28	126.89	140° 56' 46"

Система координат **МСК-67**
ЗУ34, площадь **2500 м²**

Номер точки	КООРДИНАТЫ		Меры линий, м	Дир.углы
	X	Y		
1	456211.73	1225903.23	8.28	123° 40' 15"
2	456207.14	1225910.12	16.61	139° 53' 22"
3	456194.44	1225920.82	2.62	221° 36' 57"
4	456192.48	1225919.08	8.95	150° 2' 2"
5	456184.72	1225923.55	31.04	221° 41' 10"
6	456161.54	1225902.91	26.16	221° 32' 17"
7	456141.96	1225885.56	25.32	222° 7' 14"
8	456123.18	1225868.58	23.05	306° 44' 33"
9	456136.97	1225850.10	91.72	35° 23' 54"

Система координат **МСК-67**
ЗУ35, площадь **1520 м²**

Номер точки	КООРДИНАТЫ		Меры линий, м	Дир.углы
	X	Y		
1	456083.47	1225834.85	23.68	215° 43' 39"
2	456064.24	1225821.03	18.42	305° 23' 54"
3	456074.92	1225806.01	56.24	35° 23' 54"
4	456120.76	1225838.59	19.88	35° 23' 54"
5	456136.97	1225850.10	23.05	126° 44' 33"
6	456123.18	1225868.58	4.74	222° 7' 14"
7	456119.66	1225865.40	23.68	220° 9' 42"
8	456101.56	1225850.12	23.68	220° 9' 42"

Система координат **МСК-67**
ЗУ36, площадь **2500 м²**

Номер точки	КООРДИНАТЫ		Меры линий, м	Дир.углы
	X	Y		
1	456029.79	1225773.94	55.36	35° 23' 54"
2	456074.92	1225806.01	18.42	125° 23' 54"
3	456064.24	1225821.03	23.68	215° 43' 39"
4	456045.02	1225807.2	27.94	213° 30' 38"
5	456021.73	1225791.78	7.40	213° 30' 38"
6	456015.56	1225787.69	19.77	295° 5' 50"
7	456023.95	1225769.79	45.89	295° 5' 50"
8	456043.41	1225728.23	88.09	320° 56' 46"
9	456111.81	1225672.73	14.21	48° 3' 1"
10	456121.32	1225683.3	34.42	144° 26' 6"
11	456093.32	1225703.32	33.40	144° 20' 41"
12	456066.18	1225722.79	19.80	144° 39' 51"
13	456050.03	1225734.24	44.56	117° 0' 49"

Система координат **МСК-67**
ЗУ30, площадь **1061 м²**

Номер	КООРДИНАТЫ	Меры	Дир.углы

точки	X	Y	линий, м	
1	455976.53	1225840.05	31.49	303° 55' 11"
2	455994.10	1225813.92	28.28	33° 55' 11"
3	456017.57	1225829.70	44.55	113° 54' 4"
4	455999.52	1225870.43	20.17	251° 33' 22"
5	455993.14	1225851.30	20.06	214° 6' 36"

Система координат **МСК-67**
ЗУ49, площадь **54226 м²**

Номер точки	КООРДИНАТЫ		Меры линий, м	Дир.углы
	X	Y		
1	455990.22	1225763.95	78.78	211° 59' 38"
2	455923.41	1225722.21	9.36	213° 34' 4"
3	455915.61	1225717.04	11.19	291° 56' 29"
4	455919.79	1225706.66	7.11	261° 40' 35"
5	455918.76	1225699.62	9.51	180° 0' 0"
6	455909.25	1225699.62	10.00	129° 43' 30"
7	455902.86	1225707.31	1.10	130° 40' 23"
8	455902.14	1225708.15	14.52	213° 8' 17"
9	455889.98	1225700.21	20.03	213° 3' 8"
10	455873.19	1225689.28	26.96	220° 25' 42"
11	455852.66	1225671.80	11.79	213° 27' 25"
12	455842.83	1225665.30	22.30	204° 38' 25"
13	455822.56	1225656.00	17.55	210° 14' 22"
14	455807.40	1225647.16	3.52	239° 0' 36"
15	455805.59	1225644.15	7.40	224° 10' 45"
16	455800.28	1225638.99	7.47	210° 41' 14"
17	455793.86	1225635.18	7.43	195° 36' 24"
18	455786.70	1225633.18	7.45	181° 50' 42"
19	455779.25	1225632.94	5.45	167° 34' 17"
20	455773.88	1225634.12	12.19	190° 11' 17"
21	455761.88	1225631.97	6.96	187° 20' 59"
22	455754.98	1225631.08	6.51	185° 6' 27"
23	455748.50	1225630.50	229.71	311° 48' 47"
24	455901.65	1225459.29	37.36	39° 52' 27"
25	455930.32	1225483.24	63.08	26° 36' 20"
26	455986.72	1225511.49	55.79	343° 42' 32"
27	456040.27	1225495.84	27.82	356° 10' 0"
28	456068.03	1225493.98	15.78	86° 4' 29"
29	456069.11	1225509.72	7.51	21° 3' 54"
30	456076.12	1225512.42	10.39	62° 6' 10"
31	456080.98	1225521.60	16.23	190° 56' 10"
32	456065.04	1225518.52	10.52	153° 49' 29"
33	456055.60	1225523.16	10.65	103° 51' 13"
34	456053.05	1225533.50	48.86	79° 20' 19"
35	456062.09	1225581.52	47.20	86° 56' 22"
36	456064.61	1225628.65	85.10	112° 26' 12"
37	456032.13	1225707.31	70.46	126° 30' 5"

Система координат **МСК-67**
ЗУ53, площадь **1420 м²**

Номер точки	КООРДИНАТЫ		Меры линий, м	Дир.углы
	X	Y		
1	455776.96	1225718.62	34.92	225° 12' 32"
2	455752.36	1225693.84	36.04	315° 56' 26"
3	455778.26	1225668.78	13.97	25° 47' 37"
4	455790.83	1225674.86	21.45	30° 36' 57"
5	455809.29	1225685.78	46.08	134° 33' 6"

Система координат **МСК-67**
ЗУ54, площадь **2500 м²**

Номер точки	КООРДИНАТЫ		Меры линий, м	Дир.углы
	X	Y		
1	455809.29	1225685.78	46.08	134° 33' 6"
2	455776.96	1225718.62	14.02	129° 30' 8"
3	455768.04	1225729.44	34.08	180° 33' 17"
4	455733.96	1225729.11	12.55	224° 45' 50"
5	455725.05	1225720.27	74.04	315° 56' 26"
6	455778.26	1225668.78	13.97	25° 47' 37"
7	455790.83	1225674.86	21.45	30° 36' 57"

Система координат **МСК-67**
ЗУ56, площадь **970 м²**

Номер точки	КООРДИНАТЫ		Меры линий, м	Дир.углы
	X	Y		
1	455724.66	1225666.38	10.37	315° 54' 18"
2	455732.11	1225659.16	24.17	6° 42' 12"
3	455756.11	1225661.99	17.83	14° 38' 18"
4	455773.36	1225666.49	5.40	25° 3' 12"
5	455778.26	1225668.78	36.04	135° 56' 26"
6	455752.36	1225693.84	39.00	224° 45' 3"

Система координат **МСК-67**
ЗУ57, площадь **2450 м²**

Номер точки	КООРДИНАТЫ		Меры линий, м	Дир.углы
	X	Y		
1	455778.32	1225668.63	74.20	135° 53' 18"
2	455725.05	1225720.27	38.94	224° 45' 50"
3	455697.40	1225692.85	48.37	315° 51' 21"
4	455732.11	1225659.16	24.17	6° 42' 12"
5	455756.11	1225661.99	17.83	14° 38' 18"
6	455773.36	1225666.49	5.40	23° 17' 48"

Система координат **МСК-67**
ЗУ59, площадь **840 м²**

Номер точки	КООРДИНАТЫ		Меры линий, м	Дир.углы
	X	Y		
1	455724.66	1225666.38	38.00	135° 50' 33"
2	455697.40	1225692.85	28.94	225° 16' 48"
3	455677.04	1225672.29	10.43	336° 25' 52"
4	455686.60	1225668.12	17.20	337° 41' 12"
5	455702.51	1225661.59	17.89	352° 55' 17"
6	455720.27	1225659.38	11.84	358° 56' 21"
7	455732.11	1225659.16	10.37	135° 54' 18"

Система координат **МСК-67**
ЗУ63, площадь **1201 м²**

Номер точки	КООРДИНАТЫ		Меры линий, м	Дир.углы
	X	Y		
1	455718.41	1225628.84	36.19	174° 2' 40"
2	455682.41	1225632.60	3.46	225° 3' 32"
3	455679.97	1225630.15	45.63	290° 55' 3"
4	455696.26	1225587.53	51.29	44° 51' 0"
5	455732.62	1225623.70	10.33	151° 6' 10"
6	455723.57	1225628.69	5.17	178° 19' 41"

Система координат **МСК-67**
ЗУ65, площадь **885 м²**

Номер точки	КООРДИНАТЫ		Меры линий, м	Дир.углы
	X	Y		
1	455682.41	1225632.60	8.34	167° 17' 16"
2	455674.28	1225634.44	15.15	160° 1' 2"
3	455660.04	1225639.61	26.82	290° 9' 44"
4	455669.28	1225614.44	40.90	291° 51' 40"
5	455684.51	1225576.48	16.13	43° 14' 29"
6	455696.26	1225587.53	45.63	110° 55' 3"
7	455679.97	1225630.15	3.46	45° 3' 32"

Система координат **МСК-67**
ЗУ67, площадь **1451 м²**

Номер точки	КООРДИНАТЫ		Меры линий, м	Дир.углы
	X	Y		
1	455646.45	1225642.38	37.31	224° 7' 53"
2	455619.67	1225616.40	36.42	316° 24' 46"
3	455646.05	1225591.29	32.80	44° 54' 4"
4	455669.28	1225614.44	26.82	110° 9' 44"
5	455660.04	1225639.61	5.35	155° 7' 12"
6	455655.15	1225641.88	6.46	140° 50' 21"
7	455650.14	1225645.96	5.14	224° 7' 17"

Система координат **МСК-67**
ЗУ89, площадь **897 м²**

Номер точки	КООРДИНАТЫ		Меры линий, м	Дир.углы
	X	Y		
1	455444.51	1225871.62	15.69	156° 2' 55"
2	455430.17	1225877.99	13.83	247° 9' 37"
3	455424.80	1225865.24	27.04	288° 43' 23"
4	455433.48	1225839.63	2.64	307° 36' 49"
5	455435.09	1225837.54	2.23	348° 49' 12"
6	455437.28	1225837.11	11.30	334° 4' 20"
7	455447.45	1225832.17	47.68	330° 58' 41"
8	455489.14	1225809.04	9.48	317° 57' 32"
9	455496.18	1225802.69	4.47	318° 47' 5"
10	455499.54	1225799.74	30.75	123° 56' 52"
11	455482.37	1225825.25	50.83	123° 57' 21"
12	455453.98	1225867.41	10.36	156° 1' 55"

Система координат **МСК-67**
ЗУ93, площадь **854 м²**

Номер точки	КООРДИНАТЫ		Меры линий, м	Дир.углы
	X	Y		
1	455376.55	1225837.27	31.81	231° 55' 11"
2	455356.93	1225812.23	15.01	319° 22' 41"
3	455368.32	1225802.46	32.13	51° 55' 41"
4	455388.13	1225827.75	27.24	51° 58' 18"
5	455404.91	1225849.21	10.52	154° 1' 33"
6	455395.46	1225853.82	4.98	161° 54' 11"
7	455390.72	1225855.36	22.98	231° 55' 43"

Система координат **МСК-67**
ЗУ95, площадь **926 м²**

Номер точки	КООРДИНАТЫ		Меры линий, м	Дир.углы
	X	Y		
1	455415.62	1225843.99	11.91	154° 1' 33"
2	455404.91	1225849.21	27.24	231° 58' 18"
3	455388.13	1225827.75	30.78	320° 25' 7"
4	455411.85	1225808.14	28.99	51° 44' 18"
5	455429.80	1225830.90	10.41	118° 41' 26"
6	455424.80	1225840.04	10.00	156° 40' 0"

Система координат **МСК-67**
ЗУ104, площадь **840 м²**

Номер точки	КООРДИНАТЫ		Меры линий, м	Дир.углы
	X	Y		
1	455330.79	1225869.66	28.85	229° 30' 43"
2	455312.06	1225847.72	26.46	320° 31' 18"
3	455332.48	1225830.9	33.00	51° 55' 43"
4	455352.83	1225856.88	20.79	140° 47' 57"
5	455336.72	1225870.02	5.94	183° 26' 5"

Система координат **МСК-67**
ЗУ107, площадь **909 м²**

Номер точки	КООРДИНАТЫ		Меры линий, м	Дир.углы
	X	Y		
1	455305.52	1225853.17	6.24	320° 26' 31"
2	455310.33	1225849.19	19.98	227° 47' 40"
3	455296.91	1225834.39	13.38	225° 1' 34"
4	455287.45	1225824.93	3.32	140° 57' 33"
5	455284.40	1225827.40	33.32	50° 39' 48"

Система координат **МСК-67**
ЗУ108, площадь **1038 м²**

Номер точки	КООРДИНАТЫ		Меры линий, м	Дир.углы
	X	Y		
1	455312.12	1225804.92	29.28	140° 57' 33"
2	455289.38	1225823.36	32.97	223° 50' 48"
3	455265.61	1225800.52	33.92	320° 28' 40"
4	455291.77	1225778.94	33.00	51° 55' 43"

Каталог координат характерных точек границ изымаемых земельных участков, включенных в проект межевания не предназначенных для строительства автомобильной дороги.

Система координат **МСК-67**
ЗУ11, площадь **382 м²**

Номер точки	КООРДИНАТЫ		Меры линий, м	Дир.углы
	X	Y		
1	456351.64	1226064.77	10.57	220° 14' 58"
2	456343.58	1226057.94	30.94	217° 40' 37"
3	456319.08	1226039.03	39.35	10° 35' 22"
4	456357.76	1226046.26	15.67	104° 49' 32"
5	456353.75	1226061.41	3.97	122° 4' 7"

Система координат **МСК-67**
ЗУ47, площадь **192 м²**

Номер точки	КООРДИНАТЫ		Меры линий, м	Дир.углы
	X	Y		
1	455915.61	1225717.04	10.64	213° 34' 4"
2	455906.74	1225711.15	5.49	213° 8' 17"
3	455902.14	1225708.15	1.10	310° 40' 23"
4	455902.86	1225707.31	10.00	309° 43' 30"
5	455909.25	1225699.62	9.51	0° 0' 0"
6	455918.76	1225699.62	7.11	81° 40' 35"
7	455919.79	1225706.66	11.19	111° 56' 29"

Система координат **МСК-67**
ЗУ51, площадь **126 м²**

Номер	КООРДИНАТЫ	Меры	Дир.углы

точки	X	Y	линий, м	
1	455804.06	1225645.33	22.04	202° 5' 9"
2	455783.63	1225637.04	10.18	196° 40' 33"
3	455773.88	1225634.12	5.50	347° 34' 17"
4	455779.25	1225632.94	7.45	1° 50' 42"
5	455786.70	1225633.18	7.43	15° 36' 24"
6	455793.86	1225635.18	7.47	30° 41' 14"
7	455800.28	1225638.99	7.40	44° 10' 45"
8	455805.59	1225644.15	3.50	59° 0' 36"
9	455807.40	1225647.16	3.81	208° 43' 51"

Система координат **МСК-67**
ЗУ61, площадь **38 м²**

Номер точки	КООРДИНАТЫ		Меры линий, м	Дир.углы
	X	Y		
1	455740.97	1225629.82	8.68	185° 6' 27"
2	455732.32	1225629.05	8.75	182° 20' 29"
3	455723.57	1225628.69	10.33	331° 6' 10"
4	455732.62	1225623.70	10.35	36° 16' 14"

Система координат **МСК-67**
ЗУ87, площадь **571 м²**

Номер точки	КООРДИНАТЫ		Меры линий, м	Дир.углы
	X	Y		
1	455488.28	1225858.89	44.73	130° 2' 54"
2	455459.50	1225893.13	23.22	235° 7' 41"
3	455446.23	1225874.08	42.02	335° 5' 34"
4	455484.33	1225856.39	4.67	32° 25' 1"

Система координат **МСК-67**
ЗУ91, площадь **211 м²**

Номер точки	КООРДИНАТЫ		Меры линий, м	Дир.углы
	X	Y		
1	455435.09	1225837.54	8.63	168° 36' 24"
2	455426.63	1225839.25	1.99	156° 40' 0"
3	455424.80	1225840.04	10.41	298° 41' 26"
4	455429.80	1225830.90	17.40	307° 49' 54"
5	455440.47	1225817.16	9.61	5° 54' 44"
6	455450.03	1225818.15	24.48	127° 36' 49"

Система координат **МСК-67**
ЗУ97, площадь **531 м²**

Номер точки	КООРДИНАТЫ		Меры линий, м	Дир.углы
	X	Y		
1	455376.40	1225860.05	15.07	341° 54' 11"
2	455390.72	1225855.36	22.98	231° 55' 43"

3	455376.55	1225837.27	30.78	140° 25' 7"
4	455352.83	1225856.88	12.05	51° 55' 43"
5	455360.26	1225866.37	17.33	338° 36' 24"

Система координат **МСК-67**
ЗУ99, площадь **254 м²**

Номер точки	КООРДИНАТЫ		Меры линий, м	Дир.углы
	X	Y		
1	455416.74	1225889.65	23.55	170° 37' 2"
2	455393.51	1225893.49	9.94	159° 55' 31"
3	455384.18	1225896.90	15.17	51° 54' 54"
4	455393.54	1225908.84	30.11	320° 24' 24"

Система координат **МСК-67**
ЗУ100, площадь **525 м²**

Номер точки	КООРДИНАТЫ		Меры линий, м	Дир.углы
	X	Y		
1	455393.54	1225908.84	15.17	231° 54' 54"
2	455384.18	1225896.90	15.19	159° 55' 31"
3	455369.92	1225902.11	9.72	131° 48' 55"
4	455363.44	1225909.35	21.17	74° 19' 17"
5	455369.16	1225929.74	32.11	319° 23' 41"

Система координат **МСК-67**
ЗУ103, площадь **154 м²**

Номер точки	КООРДИНАТЫ		Меры линий, м	Дир.углы
	X	Y		
1	455348.35	1225870.72	11.65	183° 26' 5"
2	455336.72	1225870.02	20.79	320° 47' 57"
3	455352.83	1225856.88	12.05	51° 55' 43"
4	455360.26	1225866.37	2.74	158° 36' 24"
5	455357.71	1225867.37	9.94	160° 19' 3"

Каталог координат характерных точек границ перераспределяемых земельных участков, включенных в проект межевания не предназначенных для строительства автомобильной дороги.

Система координат **МСК-67**
ЗУ13, площадь **133510 м²**

Номер точки	КООРДИНАТЫ		Меры линий, м	Дир.углы
	X	Y		
1	456229.91	1225904.87	7.67	297° 3' 58"
2	456233.40	1225898.04	3.49	28° 32' 42"
3	456236.47	1225899.71	20.00	297° 44' 38"
4	456245.78	1225882.01	3.51	209° 20' 24"
5	456242.72	1225880.29	114.41	297° 31' 43"
6	456295.60	1225778.83	151.19	293° 54' 54"
7	456356.89	1225640.62	15.82	2° 3' 53"
8	456372.70	1225641.19	19.31	87° 41' 4"

9	456373.48	1225660.48	12.66	131° 47' 56"
10	456365.04	1225669.92	12.26	41° 47' 34"
11	456374.18	1225678.09	41.49	87° 42' 26"
12	456375.84	1225719.55	19.84	359° 32' 17"
13	456395.68	1225719.39	17.15	292° 42' 26"
14	456402.30	1225703.57	62.94	284° 6' 25"
15	456417.64	1225642.53	51.87	12° 19' 18"
16	456468.32	1225653.60	37.43	11° 6' 21"
17	456505.05	1225660.81	214.52	11° 29' 23"
18	456715.27	1225703.54	244.66	98° 39' 3"
19	456678.47	1225945.42	64.34	103° 45' 27"
20	456663.17	1226007.91	89.23	185° 55' 29"
21	456574.42	1225998.70	31.46	93° 51' 49"
22	456572.30	1226030.09	17.47	131° 45' 2"
23	456560.67	1226043.12	109.60	221° 45' 50"
24	456478.92	1225970.12	2.05	131° 50' 31"
25	456477.55	1225971.65	88.88	221° 45' 26"
26	456411.25	1225912.46	110.68	131° 44' 12"
27	456337.57	1225995.05	5.07	49° 57' 46"
28	456340.83	1225998.93	48.46	128° 59' 39"
29	456310.34	1226036.59	6.95	197° 58' 17"
30	456303.73	1226034.44	12.65	218° 12' 20"
31	456293.79	1226026.62	74.87	222° 13' 14"
32	456238.34	1225976.31	29.25	222° 36' 6"
33	456216.81	1225956.51	19.26	222° 22' 11"
34	456202.58	1225943.53	7.42	265° 26' 29"
35	456201.99	1225936.13	41.91	311° 46' 11"

Система координат **МСК-67**
ЗУ21, площадь **7440 м²**

Номер точки	КООРДИНАТЫ		Меры линий, м	Дир.углы
	X	Y		
1	456045.02	1225807.20	35.34	213° 30' 38"
2	456015.56	1225787.69	19.77	295° 5' 50"
3	456023.95	1225769.79	45.89	295° 5' 50"
4	456043.41	1225728.23	126.89	320° 56' 46"
5	456141.95	1225648.28	40.30	345° 24' 38"
6	456180.95	1225638.13	14.38	135° 57' 11"
7	456170.61	1225648.13	94.97	144° 28' 15"
8	456093.32	1225703.32	33.40	144° 20' 41"
9	456066.18	1225722.79	19.80	144° 39' 51"
10	456050.03	1225734.24	14.61	116° 57' 4"
11	456043.41	1225747.26	29.96	117° 2' 39"
12	456029.79	1225773.94	223.20	35° 23' 54"
13	456211.73	1225903.23	8.28	123° 40' 15"
14	456207.14	1225910.12	16.61	139° 53' 22"
15	456194.44	1225920.82	2.62	221° 38' 14"
16	456192.48	1225919.08	8.95	150° 2' 2"

17	456184.72	1225923.55	31.04	221° 41' 10"
18	456161.54	1225902.91	26.16	221° 32' 17"
19	456141.96	1225885.56	30.06	222° 7' 14"
20	456119.66	1225865.40	47.36	220° 9' 42"
21	456083.47	1225834.85	47.36	215° 43' 39"

Система координат **МСК-67**
ЗУ24, площадь **4159 м²**

Номер точки	КООРДИНАТЫ		Меры линий, м	Дир.углы
	X	Y		
1	456017.56	1225917.94	10.17	215° 24' 28"
2	456009.27	1225912.05	70.18	299° 18' 25"
3	456043.62	1225850.85	104.81	39° 3' 57"
4	456125.00	1225916.90	7.60	147° 53' 56"
5	456118.56	1225920.94	101.04	181° 42' 5"

Система координат **МСК-67**
ЗУ25, площадь **2040 м²**

Номер точки	КООРДИНАТЫ		Меры линий, м	Дир.углы
	X	Y		
1	456043.62	1225850.85	70.18	119° 18' 25"
2	456009.27	1225912.05	18.05	215° 24' 28"
3	455994.56	1225901.59	11.42	262° 51' 23"
4	455993.14	1225890.26	20.83	287° 50' 5"
5	455999.52	1225870.43	44.55	293° 53' 49"
6	456017.57	1225829.70	33.56	39° 3' 57"

2.3 Сведения о границах территории, применительно к которой осуществляется подготовка проекта межевания

Цель разработки проекта межевания территории – определения местоположения границ образуемых и изменяемых земельных участков, а также в целях обеспечения устойчивого развития территории Смоленского района.

Красные линии установлены на основании проекта планировки территории.

Красные линии обязательны для соблюдения всеми субъектами градостроительной деятельности, участвующими в процессе проектирования и последующего освоения территории. Соблюдение красных линий также обязательно при последующем межевании и разработке градостроительных планов земельных участков.

Проектом межевания определяются площадь и границы земельных участков, необходимых для размещения линейного объекта: «Строительство автомобильной дороги Алтуховка – Брянск – Смоленск (через Рудню, на Витебск) Богородицкое-Высокое».

Образуемые, изменяемые и сохраняемые земельные участки находятся в кадастровых кварталах: 67:18:0060108, 67:18:3830101, 67:18:0000000.

Чертеж межевания территории под проектируемый объект подготовлен на основании имеющихся данных, полученных в ФГБУ ФКП «Росреестра», с учетом границ ранее образованных земельных участков, расположенных на землях государственной или муниципальной собственности (земли общего пользования) в целях строительства, реконструкции и дальнейшей регистрации прав.

Площади и координаты образуемых земельных участков (частей земельных участков) могут быть уточнены при выполнении кадастровых работ, при этом площадь образуемого земельного участка, указанного в межевом плане, не должна отличаться от площади такого земельного участка, указанной в настоящем проекте межевания территории более чем на десять процентов.

2.4 Вид разрешенного использования образуемых земельных участков, предназначенных для размещения линейных объектов и объектов капитального строительства, проектируемых в составе линейного объекта, а также существующих земельных участков, занятых линейными объектами и объектами капитального строительства, входящими в состав линейных объектов, в соответствии с проектом планировки территории.

Вид разрешенного использования образуемых и изымаемых земельных участков определяется настоящим проектом межевания территории. Для размещения проектируемого объекта в отношении образуемых и изымаемых земельных участков, отводимых для строительства линейного объекта: «Строительство автомобильной дороги Алтуховка – Брянск – Смоленск (через Рудню, на Витебск) Богородицкое-Высокое», требуется установление вида разрешенного использования – «Автомобильный транспорт», код вида разрешенного использования земельного участка [7.2] (Приказ от 10 ноября 2020 года N П/0412 №540 «Об утверждении классификатора видов разрешенного использования земельных участков», (с изменениями на 20 апреля 2021 года).

ПРИЛОЖЕНИЯ

АДМИНИСТРАЦИЯ МУНИЦИПАЛЬНОГО ОБРАЗОВАНИЯ «СМОЛЕНСКИЙ РАЙОН» СМОЛЕНСКОЙ ОБЛАСТИ

П О С Т А Н О В Л Е Н И Е

от 23.10.2020 № 1361

О подготовке проекта планировки территории и проекта межевания территории для размещения линейного объекта «Строительство автомобильной дороги «Брянск-Смоленск до границы Республики Беларусь (через Рудню, на Витебск)» Богородицкое – Высокое»

В соответствии со статьями 45, 46 Градостроительного кодекса Российской Федерации, руководствуясь Уставом муниципального образования «Смоленский район» Смоленской области,

АДМИНИСТРАЦИЯ МУНИЦИПАЛЬНОГО ОБРАЗОВАНИЯ «СМОЛЕНСКИЙ РАЙОН» СМОЛЕНСКОЙ ОБЛАСТИ ПОСТАНОВЛЯЕТ:

1. Разрешить ООО «Вектор Н» подготовку проекта планировки территории и проекта межевания территории для размещения линейного объекта «Строительство автомобильной дороги «Брянск-Смоленск до границы Республики Беларусь (через Рудню, на Витебск)» Богородицкое – Высокое».

2. Настоящее постановление опубликовать в газете «Сельская правда».

Глава муниципального образования
«Смоленский район» Смоленской области **О.Н. Павлюченкова**